Adreß- und Geschäfts-Handbuch der Stadt Böckingen

Aug. Mangold, Böckingen

Frankenbacherstr. 50 – Telefon 1139

Kurz- Weiß- Wollwaren

Strümpfe

Herrenartikel usw.

Bleyle's Strickkleidung, für Groß u. Klein

Bengers Ribana-Unterwäsche

große Auswahl!

Damenkonfektionshaus

HANS WINKLER

Böckingen

Frankenbacherstr. 15



Mäntel, Kleider, Röcke, Blusen, Tanzkleider, Strickwaren
Prinzessröcke, Schlupfhosen, Strümpfe
Trauerkleidung

Spezialitäten:
Lederhandschuhe — Krawatten
Seidene Unterwäsche

Bekannt feine Maasarbeit
Einfach bis elegant bei mässigen Preisen

Ständiges Seiden- und Stofflager

Inventar S.



Adreß- und Geschäftshandbuch der Stadt Böckingen

Druck der
Buchdruckerei Karl Schnepf
Böckingen

Adreß- und Geschäfts-Handbuch der Stadt Böckingen



Jubiläums-Ausgabe

1929

Herausgegeben von Stadtschultheiss Alter



Herausgegeben
zum 25jährigen Amtsjubiläum
von Herrn Stadtschultheiß Adolf Alter

1929

Inhalts-Verzeichnis

Seite

25 Jahre Böckingen V
Die geſchichtliche Entwicklung der Stadtgemeinde Böckingen 1
Die Entwicklung Böckingens ſeit dem Jahre 1803 bis heute 16
Behörden 23
Der Feuerſchutz der Stadt Böckingen 28
Schulen 29
Körperſchaftliche Behörden, Beamte und Einrichtungen . . 31
Staatsbehörden 31
Reichsbehörden 32
Kirchliches 33
Vereinsweſen 39
Alphabetiſches Verzeichnis 41
Gebäude-Verzeichnis 105
Verzeichnis der Handel- u. Gewerbetreibenden u. d. freien Berufe 157
Inſeraten-Anhang

Vorbemerkungen

Bei den Namen der Beſitzer von Fernſprecheinrichtungen wurde das Telefonzeichen ☎ und die Telefonrufnummer beigedruckt, das Telefonamt iſt Heilbronn. Poſtſcheckkonto iſt durch P. Sch. bezeichnet. Soweit bei P. Sch. eine beſondere Bezeichnung nicht angegeben iſt, bezieht es ſich auf das Poſtſcheckamt in Stuttgart.

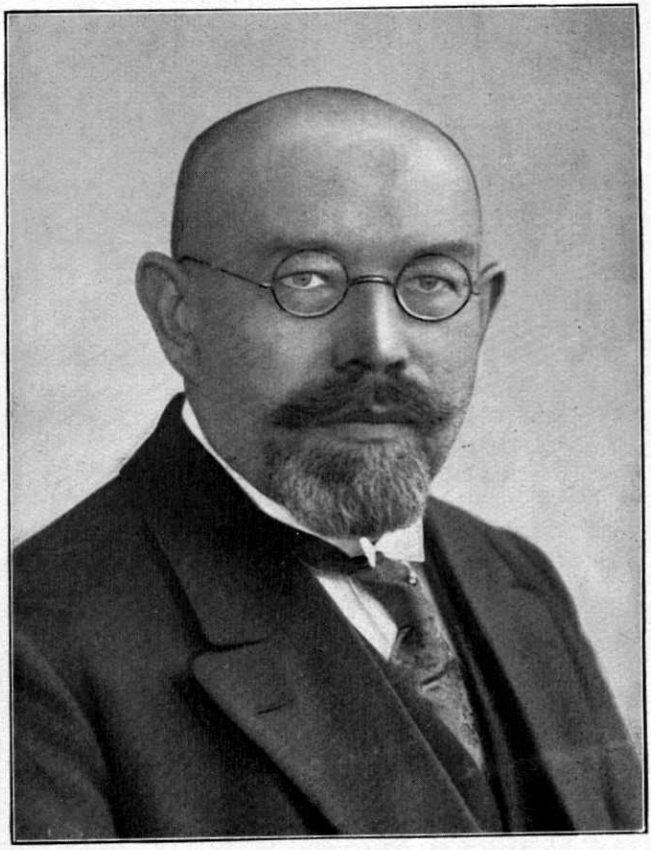

Stadtschultheiss Alter
1904—1929

25 Jahre Böckingen

Unſerem verehrten Herrn Stadtvorſtand, Stadtſchultheiß Alter,
zu ſeinem 25jährigen Amtsjubiläum

Am 9. September 1904 wurde der ſchon ſeit 6. Juli 1903 als Amtsverweſer hier tätige Herr Oberamtsſekretär Adolf Alter in Heilbronn mit 637 von 671 abgegebenen Stimmen zum Ortsvorſteher von Böckingen gewählt.

Nachdem nun ſeither 25 Jahre verſtrichen ſind und auch der hieſige Gemeinderat beabſichtigt, im September ds. Js. das 25 jährige Amtsjubiläum unſeres Herrn Stadtvorſtands in einer ſeinen vielfachen Verdienſten um die Stadtgemeinde und ſeiner Stellung im öffentlichen Leben entſprechenden Weiſe zu begehen, geziemt es ſich wohl, auch an dieſer Stelle Rückſchau zu halten, insbeſondere auch deshalb, weil der Herr Jubilar der Begründer des im Jahr 1907 erſtmals herausgegebenen Adreß- und Geſchäftshandbuchs von Böckingen iſt. Eine ſolche Rückſchau erſcheint umſomehr angebracht, als Böckingen während der Amtszeit von Stadtſchultheiß Alter eine Entwicklung und einen Aufſchwung genommen hat, welche ihm von Außenſtehenden wohl kaum zugetraut worden wären.

Zur Zeit ſeines Amtsantritts war die Lage Böckingens, wie übrigens auch heute noch, keinesfalls eine roſige. Bei dem raſchen Anwachſen der Bevölkerung, insbeſondere z. Zt. der Erbauung des Rangierbahnhofs, und der dadurch bedingten Verhältniſſe war eine kräftige und ſichere Hand notwendig, um die Entwicklung in geordnete und ſtetige Bahnen zu lenken und die Aufrechterhaltung der äußeren Ordnung und Sicherheit zu gewährleiſten. Noch größere Anforderungen ſtellte aber die einzigartige finanzielle Lage der Gemeinde. Während von Jahr zu Jahr die Bevölkerung zunahm und damit neue große Aufgaben an die Verwaltung herantraten, fehlte jede größere Steuerkraft und es war daher ungeheuer ſchwer, Mittel und Wege zu finden, um die dringendſten Aufgaben immer wieder in Angriff nehmen und vollführen zu können. Auf beiden Gebieten hat aber der Jubilar ſeinen Mann voll geſtellt. Und wenn das Böckingen von heute einen ganz anderen Namen und einen ganz anderen Ruf hat, als das Böckingen von früher, und wenn ſich auch heute das rein äußerliche Bild Böckingens ſchon ſo ganz anders darſtellt, ſo iſt dies, ohne die Mitarbeit des Gemeinderats und der ſtädt. Beamten dadurch hintanzuſetzen, mit in erſter Linie ſeinen beſonderen Fähigkeiten und ſeiner geſchickten Führung der Gemeindeangelegenheiten zu danken.

Wie groß die Finanznot während der ganzen Amtszeit des Jubilars war, geht am deutlichſten auch daraus hervor, daß ſchon vor ſeinem Amtsantritt der Wunſch nach einer Eingemeindung nach Heilbronn laut geworden war, weil die Einwohnerſchaft damals ſchon erkannte, daß die Entwicklung und die Bevölkerungszunahme Böckingens nicht aus ſich heraus erfolgte, ſondern durch die Nähe Heilbronns bedingt war, und daß bei dieſer von außen veranlaßten Entwicklung der Gemeinde dieſe aus eigenen Kräften nicht in der Lage ſein konnte, die ihr dadurch zufallenden Aufgaben allein zu vollführen. Aber

bis heute iſt die Eingemeindung eine ungelöſte Frage geblieben und ſie hat, namentlich wenn es ſich um neue Projekte und Unternehmungen handelte, immer eine hemmende Wirkung ausgeübt, ſodaß es immer beſonderer Tatkraft bedurfte, die Widerſtände zu überwinden. Wird bei dieſer Sachlage noch berückſichtigt, daß in die Amtstätigkeit 10 unheilvolle Kriegs- und Inflationsjahre fallen, welche ſich für eine ſo leiſtungsſchwache Gemeinde beſonders nachteilig auswirken mußten, dann muß umſomehr anerkannt werden, welch ſchöne Fortſchritte auf den verſchiedenſten Gebieten verzeichnet werden können.

Wenn man hierüber eine gedrängte Darſtellung geben will, ſo muß man in erſter Linie die äußere Entwicklung des Stadtbilds erwähnen. Durch Aufſtellung zweckmäßiger Bebauungspläne, Anlegung ſchöner Straßen und durch eine geſunde Boden- und Siedlungspolitik hat das Geſamtbild der Stadtgemeinde ſehr weſentlich gewonnen und ſind insbeſondere im nördlichen Stadtteil, auf welche Gegend ſich infolge der geographiſchen Lage und des Vorhandenſeins des Rangierbahnhofs die Entwicklung vorwiegend erſtrecken muß, ſehr ſchöne neue Wohnviertel entſtanden. Daneben mußte bei der großen Wohnungsnot die beſondere Fürſorge der Förderung jeder Neubautätigkeit gelten. Auch die Stadtgemeinde ſelbſt trug durch Erſtellung zahlreicher ſtädt. Gebäude viel zur Linderung bei, ſodaß jetzt insgeſamt 148 ſtadteigene Wohnungen für hieſige Familien zur Verfügung ſtehen. Da das ſtädt. Waſſerwerk in den letzten Jahren nicht mehr imſtande war, das vergrößerte Stadtgebiet zu verſorgen, mußte auf Abhilfe geſonnen werden. Die Verhandlungen des Stadtvorſtands führten im letzten Jahr zu dem Abſchluß eines Waſſerlieferungsvertrags mit der Nachbargemeinde Neckargartach, welche über ſehr gutes Quellwaſſer in reichem Maße verfügt und ſind jetzt die Arbeiten zur Ausführung einer neuen Zuleitung hieher und die Vergrößerung des hieſigen Hochbehälters im Gange, auch wird jetzt mit der Erſtellung eines 38 m hohen Waſſerturms zur Verſorgung der Hochdruckzone begonnen, ſodaß anzunehmen iſt, daß ſchon bis zur Jubiläumsfeier im September ds. Js. dieſes neue Wahrzeichen Böckingens die Stadt und ihre Gäſte von der Höhe des Schafbergs grüßen wird. An weiteren Gemeindeeinrichtungen wurde in den letzten Jahren die ſtädt. Milchbehandlungsanlage und der Kiesgrubenbetrieb eingerichtet, auch ein ſtädt. Bauhof mit Feuerlöſchgerätemagazin geſchaffen. Die Straßenbeleuchtung wurde elektriſiert und entſpricht heute mit 50 Lampen allen Anforderungen. Der freiwilligen Feuerwehr wurde die Weckerlinie angegliedert, eine Feuermelde- und Alarmanlage eingerichtet und im Jahr 1924 auch eine Kraftfahrſpritze beſchafft. Die Feuerwehr iſt unter ihrer bewährten Leitung für alle Anforderungen wohl gerüſtet. Der im Jahr 1905 auf der Frankenbacher Höhe angelegte neue Friedhof, einer der ſchönſten unſerer Gegend, mit der im Jahr 1921 vorgenommenen Erweiterung iſt ganz auf die Initiative des Stadtvorſtands zurückzuführen. Zur Beſeitigung der läſtigen Abwaſſer wurde im Jahr 1928 mit der Inangriffnahme der Ortskanaliſation begonnen und es darf erhofft werden, daß die zuſtändige Aufſichtsbehörde die Genehmigung zur Aufbringung der erforderlichen Mittel erteilen wird, um in Bälde das ganze Stadtgebiet an dieſer ſegensreichen Einrichtung teilnehmen laſſen zu können. Ein ganz großes Verdienſt hat ſich der Jubilar auch erworben um die Erbauung der Straßenbahn nach Heilbronn. Die Mängel der früheren Verkehrsmittel, Omnibusverbindung und gleisloſe Straßenbahn, hatten zu deutlich gezeigt, daß nur eine Gleisbahn den Bedürfniſſen des

Verkehrs gerecht werden könne. Alle diejenigen, welche aber heute die Straßenbahn gerne benützen und ſich der Einrichtung freuen, mögen auch die ſchweren Kämpfe nicht vergeſſen, welche um ihre Erlangung geführt werden mußten. Das aus dem Jahr 1775 ſtammende alte Rathaus hatte den Anforderungen ſchon ſeit vielen Jahren nicht mehr genügt. Durch Umbau der Friedenſtraßenſchule in den Jahren 1925 und 1926 konnte aber ohne allzu große Aufwendungen ein Verwaltungsbau geſchaffen werden, welcher eine im Intereſſe der Geſamteinwohnerſchaft gelegene geordnete Führung der Verwaltung ermöglicht.

Beſonderes Intereſſe hat der Jubilar allezeit aber auch den kulturellen Belangen zugewendet. Förderung der kirchlichen Einrichtungen war ihm Gewiſſensſache, auch galt ſein Beſtreben allezeit dem Beſtehen eines guten Einvernehmens unter den Konfeſſionen. In gleicher Weiſe galt ſeine Fürſorge auch dem geſamten Schulweſen. Schon der äußere Umſtand, daß während ſeiner Amtszeit die Weſtſtraßenſchule ausgebaut und der ſchöne Bau des Alleenſchulgebäudes neu erſtellt wurde, deuten darauf hin. Daneben galt ſeine volle Aufmerkſamkeit aber auch allen inneren Einrichtungen der Schule und viele Verbeſſerungen ſind ſeinem Eintreten zu danken. Aus den letzten Jahren ſeien hier insbeſondere genannt die Errichtung einer 2 klaſſigen Hilfsſchule und die Errichtung einer Hauswirtſchaftsſchule. Seine weitgehende Fürſorge galt daneben auch dem leiblichen Wohl der Kinder, indem er ſich allezeit für Einführung und Beibehaltung der Kindererholungsfürſorge und der Kinderſpeiſungen lebhaft einſetzte. Die Einrichtung der Volksbibliothek im Jahr 1906 und der Ausbau derſelben zu einer Stadtbücherei im Jahr 1927 iſt vorwiegend ſeiner Anregung zu danken. Beſonders hervorzuheben iſt auch noch ſeine Fürſorge für alle Hilfsbedürftigen, bietet doch Böckingen für Wohlfahrtsmaßnahmen und Fürſorgetätigkeit jeder Art ein weites Betätigungsfeld. Nicht nur als Vorſtand der früheren Armenbehörde und jetzigen Ortsfürſorgebehörde hat er ſeine Fürſorge für die hieſigen Hilfsbedürftigen ausgeübt, auch in den Kriegsjahren im Roten Kreuz, und nachher als Mitglied der Bezirksfürſorgebehörde und des Verwaltungsausſchuſſes des Jugendamts Heilbronn-Land wie auch als Ausſchußmitglied des Bezirkswohltätigkeitsvereins hat er jederzeit nachdrücklich die Intereſſen der hieſigen Einwohner vertreten. Auch den einzelnen Erwerbſtänden hat ſein Intereſſe und ſeine Fürſorge jederzeit in gleicher Weiſe gegolten. Wie er ſich jederzeit für die Arbeiterſchaft einſetzte, nahm er ſich auch um die Landwirtſchaft und das Gewerbe und Handwerk an. Die Landwirtſchaft dankt ihm insbeſondere für die Durchführung der Feldbereinigungen und für ſeine Tätigkeit als Gründer und langjähriger Vorſtand des Viehverſicherungsvereins, das Gewerbe für die langjährige Vorſtandſchaft des Gewerbevereins und für die auch auswärts viel beachtete Gewerbeſchau im Jahr 1924, welche in erſter Linie ſeiner Führung zu danken war. Auch das ganze, hoch entwickelte hieſige Vereinsweſen verehrt in ihm einen überzeugten Freund und Förderer. Wenn die finanziellen Verhältniſſe hier auch große ſtädt. Bauten für Vereinszwecke noch nicht zuließen, ſo gelang es doch durch den Umbau des Schafhauſes in eine Interimsturnhalle im Jahr 1921 und durch die Erwerbung der Ausſtellungshalle bei der Alleenſchule als Turn- und Sporthalle den Turn- und Sportvereinen vorläufige Uebungsräume zu beſchaffen. Auch wurden die einzelnen Vereine bei Errichtung ihrer eigenen Heime und Sportplatzanlagen nach Möglichkeit unterſtützt. Verſchiedene Vereine gaben ihrer Verehrung für

den Jubilar durch Ernennung zum Ehrenvorsitzenden und Ehrenpräsidenten bei besonderen Anlässen Ausdruck. Nicht unerwähnt bleiben darf in diesem Zusammenhang auch die besonders vielseitige und tätige Mitarbeit von Stadtschultheiß Alter in der Amtskörperschaftsverwaltung, seine vielfach auch führende Betätigung in mancherlei öffentlichen und gemeinnützigen Organisationen und Einrichtungen, als Mitglied des Bezirksrats und der Amtsversammlung und verschiedener Bezirksausschüsse und Kommissionen, auch in Standesvereinen, sowie auch seine private Mitwirkung im Vereinsleben, welche ihm manches Ehrenamt gebracht hat.

Nach dieser Darlegung der einzelnen Fortschritte und Verbesserungen der letzten 25 Jahre dürfte der eingangs aufgestellte Satz, daß das Böckingen von heute ein anderes sei, als das Böckingen von vor 25 Jahren, wohl seine Rechtfertigung gefunden haben. Haben die ersten Jahre der Amtstätigkeit unseres Jubilars in der Hauptsache einer Stabilisierung der durch das rasche Anwachsen der Gemeinde bedingten Verhältnisse, einer fortschreitenden Neuorganisation der Verwaltung und den Vorarbeiten für Verbesserung der finanziellen Lage der Gemeinde durch Zuwendungen des Staats und der Nachbargemeinden an Stelle der fehlenden eigenen Steuerkräfte gegolten, so konnte in den späteren Jahren in zunehmendem Maße, insbesondere aber in der Zeit seit 1924 planmäßig und zielbewußt an eine fortschrittliche und zeitgemäße Gestaltung der öffentlichen Einrichtungen herangegangen werden.

In einer Gemeinde wie Böckingen bleibt aber selbstverständlich immer noch viel zu tun und die finanzielle Unsicherheit beeinflußt alle größeren Maßnahmen. Die Eingemeindungsfrage wird nicht zur Ruhe kommen und das Problem des Neckarkanaldurchstichs zwischen Heilbronn und Böckingen mit den einschneidenden Änderungen, welche sich dabei für uns ergeben sollen und welcher Frage die hiesige Einwohnerschaft eine ganz andere Aufmerksamkeit als seither wird entgegenbringen müssen, wirft seine Schatten voraus.

In diesen Zeichen tritt unser Jubilar mit seiner Amtsführung nach 25 Jahren in den 2. Abschnitt seiner Tätigkeit, in dem Bewußtsein, daß auch der Zukunft noch ganz schwere Aufgaben zur Lösung vorbehalten sind.

Die Gesamteinwohnerschaft aber wird ihrem treuen und bewährten Führer in schweren Zeiten für alles, was er im Dienste der Gemeinde in 25 Jahren auf sozialem, wirtschaftlichem und kulturellem Gebiet geleistet und erreicht hat, an seiner Jubiläumsfeier aus innerster Überzeugung zweifellos Dank wissen, in der Gewißheit, daß er auch in Zukunft immer auf dem Posten sein wird, wenn es gilt, das Gemeindeschiff über Klippen hinwegzuführen.

G. R.

Handels- und Gewerbebank Heilbronn A.-G.

Depositenkasse Böckingen

Frankenbacherstrasse 2
Telefon 1244
Postscheck-Konto Stuttgart 20435

Erledigung aller bankmässigen Geschäfte

Gewissenhafte und kostenlose Beratung in allen Vermögens-Angelegenheiten

Spezialhaus für gute Uhren

Wanduhren, Standuhren
Taschenuhren, Armbanduhren
von einfacher bis feinster Ausführung

Eheringe u. Bestecke

K. Klein, Böckingen

Frankenbacherstrasse

Gebr. Rolshausen

Friedenstrasse 15 .. Ecke Karlstrasse
Telefon 763



Billigste Bezugsquelle

fertiger Herren-, Knaben- und Arbeiterkleider

Schuhwaren

Aussteuer-Artikel

fertige Betten, Bettfedern, Bettdamaste und Leinen, Creton in bekannt guter Qualität .. Anfertigung ganzer Ausstattungen Vorhänge, Vorhangstoffe Herrenwäsche .. Strümpfe in nur bester Qualität

Reelle Bedienung Billige Preise

Geschw. **Junginger**

Kurz-
Weiss- und
Wollwaren
Frankenbacherstrasse

Die geschichtliche Entwicklung der Stadtgemeinde Böckingen*)

1. Jüngere Steinzeit. Zahlreiche Bodenfunde beweisen, daß schon vor 5 — 7000 Jahren hier Menschen ihre Wohnstätten gehabt haben müssen. Die günstige Lage des Orts am fischreichen Neckar, der bis ins Mittelalter hinein auf der linken Seite des Tales unmittelbar am Ort vorbeigeflossen ist, dazu die Lage inmitten des steinfreien, fruchtbaren Lößgebiets des Unterlandes hat die Menschen schon in grauer Vorzeit angelockt. In dieser Landschaft, wo damals noch Edelhirsch und Reh, Wisent und Ur, Bär, Wildschwein und Hase, auch das Wildpferd, Täler und Höhen belebten, ließen sich die Menschen der jüngeren Steinzeit nieder. Sie hatten feste Wohnsitze, trieben Ackerbau und Viehzucht und waren auch sonst in der Kultur ziemlich weit vorgeschritten. Wie die Hütten aussahen, ist im Heilbronner Museum zu sehen. Aus den Bodenfunden läßt sich schließen, daß drei verschiedene Völkergruppen auf Böckinger Markung ihren Wohnsitz hatten. Die einen gehörten der sogenannten Bandkeramischen Kultur an. Sie stammten aus der unteren Donau. Auf der Landwehr (Baustelle Huttenlauch), in der Klingenbergerstraße und auf dem Kappelfeld wurden Scherben im Kürbisstil aus jenem Kulturkreis gefunden. Die anderen Horden zählten zur Großgartach-Rössener Kultur (nach ihren Hauptfundorten Großgartach und Rössen im Kreis Merseburg.) Sie kamen aus dem Gebiet der mittleren Elbe und Saale. Die Scherben weisen in Form und Verzierung auf geflochtene Körbe als Vorbild hin. Aus dieser Zeit wurden Funde gemacht am Weinbergweg, auf dem Kappelfeld, im Haselter, am Haidenrain und auf der Baustelle Barth und Baierbach in der Verl. Salzstraße. Vorübergehend muß hier in jener Zeit auch noch eine andere Völkergruppe gewohnt haben. Wenigstens scheint ein Einzelgrab, das in den Klammäckern (auf dem jetzigen Rangierbahnhof) gefunden wurde, darauf hinzuweisen, daß hier auch Vertreter der Schnurkeramik gewesen sind, ein wanderlustiges Jäger- und Hirtenvolk, welches nur gelegentlich das Feld bestellte. Ihre Gefäße haben eine Verzierung, die durch Einpressen von Schnüren hervorgerufen ist.

2. Von der Bronze- bis zur Keltenzeit. Eine neue Zeit wurde durch die Entdeckung des Kupfers und der Bronze heraufgeführt. Rege Handelsbeziehungen nach Italien brachten die ersten Fertigwaren zunächst als Schmuckstücke in unser Land. Erst später wurden auch metallene Gebrauchsgegenstände hergestellt: dolchartige dreieckige Messer, durch zwei Nieten einst an einem Holz- oder Beingriff befestigt, und große Dolche mit gegossenem Griff und reicher gravierter Verzierung. Als Tauschobjekt diente das Salz, das in den Salzquellen von Schwäbisch Hall und Umgebung gewonnen und auf den Höhenwegen nach allen Himmelsrichtungen weggeführt wurde. Einer dieser bronzezeitlichen alten Salzwege führte von Hall über die Löwensteiner Berge und den Jägerhaussattel durch das heutige Böckingen zum Heuchelberg: es ist die heutige Wartbergstraße und ihre heute noch als

*) Eine eingehende Darstellung ist unter demselben Titel als Broschüre erschienen.

„Heerſtraße“ in den Karten verzeichnete Fortſetzung als Feldweg. Während die ſchwäbiſche Alb in der mittleren Bronzezeit reich beſiedelt war und zu hunderten die großen Grabhügel jener Zeit aufweiſt, ſind in unſerer Gegend faſt nur Spuren aus der jüngeren Bronzezeit, alſo aus der Zeit zwiſchen 1500 und 1200 v. Chr., in reichem Umfang anzutreffen. Am Weinbergweg (Grundſtück Neſter), in der Landwehrſtraße, im neuen Friedhof, auf der Schanz und im Kappelfeldle finden ſich zahlreiche Erinnerungen an jene Zeit.

Ein neuer Abſchnitt der Menſchheitskultur beginnt mit der Entdeckung und Verwertung des Eiſens. Auch hier geht die Entwicklung vom Süden aus und zwar diesmal vom öſtlichen Mittelmeergebiet, wo ſich in Vorderaſien das Eiſen früheſtens um 1500 v. Chr. findet. Man nennt die Kultur der Eiſenzeit in Mitteleuropa die Hallſtattzeit (nach dem Städtchen Hallſtatt im Salzkammergut, wo um 1840 etwa 1000 Flachgräber mit reichem Inhalt ausgegraben wurden.) Anfangs war natürlich das Eiſen viel ſeltener und koſtbarer als Bronze, dann wurde es allmählich Erſatz für Bronze und ſchließlich wurden die beiden Metalle jedes ſeiner Art entſprechend verwendet. Württemberg erlebte zwiſchen 850 und 400 v. Chr. eine Blütezeit der Hallſtatt-(Eiſen)-Kultur. Ihre Vertreter ſind Bauern. Aus jener Zeit ſtammen die ganz nah unſerer Markungsgrenze auf dem Hippberg beim Krähenlochweg (Frankenbacher Markung) ausgegrabenen Häuſer. Im Gegenſatz zu den einfachen Hütten der Bronzezeit ſind dies richtige Wohnhäuſer mit wohldurchdachten Grundriſſen. Das Gemeinſame bei allen iſt der rechteckige Grundriß und die Vereinigung mehrerer Gelaſſe unter demſelben Dach. Für den zeitweiligen Aufenthalt bei ſehr ſtrenger Kälte dienten bienenkorbförmige Erdwohnungen, die im übrigen als Vorratskeller benutzt wurden. In der Mitte des von Dr. Schliz ausgegrabenen Hauſes findet ſich eine Feuerſtelle mit Feuerböcken zur Erwärmung der Wohnung, an das Haus angebaut die ſinnreiche Einrichtung eines Küchenherds mit freiem Rauchabzug nach außen. Eine beſonders wichtige Erfindung jener Zeit war die Schließnadel (ſog. Paukenfibel) und die Kunſt des Dehnens und Streckens der Metalle durch Hämmern. Bezeichnend iſt der Dolch mit Hufeiſenknauf, das Gürtelblech mit Figurenreihen, der Bronze-Helm, die getriebene bronzene Vaſe. Am Weinbergweg wurden ein paar wunderſchöne Töpfe und eine Bronzenadel gefunden, die jener Zeit angehören.

Die reiche Hallſtattkultur unſeres Landes verſank raſch vor dem kraftvollen Volkstum der Kelten (Gallier.) Die Keltenzeit umfaßt etwa die letzten 400 Jahre bis zu Chriſti Geburt. Die Kelten waren ein Volk von germanenähnlicher Körperbeſchaffenheit und Geiſtesnatur und bewohnten hauptſächlich das jetzige Frankreich. Reſte ihrer Sprache ſind noch heute vorhanden. Die Böckinger Markung hat reiche Erinnerungen an jene Zeit. Nicht bloß, daß der Neckar ſeinen Namen von den Kelten hat; aus jener Zeit ſtammt auch die jetzige Großgartacherſtraße (1434 „Gartacher Weg“ genannnt). Keltiſche Siedlungen befanden ſich auf dem Haſelter, auf der Schollenhalde, im Kaſtellgelände und auf der Landwehr (Wohnhaus Bender). Auf der Schollenhalde waren es einfache Lehmhütten mit vertiefter Feuerſtelle und erhöhtem Lager. Darin fanden ſich Spinnwirtel, Kindernäpfchen, Reſte größerer Tongefäße, ein Gußtiegel und ein Mahlſtein. Aus einem keltiſchen Flachgrab, das beim Bau des Rangierbahnhofs aufgedeckt wurde, ſtammen zwei maſſive Bronzefußringe.

Von 150 v. Chriſtus ab ſind die Wohnſtätten der Kelten verlaſſen. Der keltiſche Stamm der Helvetier, der hier gewohnt hatte, verließ zum größten

Teil das Neckarland vor den von Norden vordringenden Germanen und ſiedelte ſich in der Weſtſchweiz an. Die Römer nannten deshalb unſere Gegend „Helvetiſche Wüſte."

3. Die Römer in Böckingen, 90—250 n. Chr. Die Römer hatten ſich bis zum Jahr 15 v. Chr. die ganzen Länder ſüdlich von der Donau unterworfen, ſchon vorher war der Rhein Grenze des römiſchen Reichs geworden. Zur Sicherung der neueroberten Wetterau und zur Deckung der großen Militärſtraße von Mainz zur Donau ſchufen nun die Römer eine Befeſtigungslinie von Aſchaffenburg bis Cannſtatt. Hiezu zählte auch das um das Jahr 90 gebaute Kaſtell Böckingen. Die Kaſtelle ſind etwa je 10 römiſche Meilen d. h. etwa 15 km, von einander entfernt. Die beiden nächſtliegenden Kaſtelle waren Wimpfen im Tal im Norden und Walheim im Süden. Das Böckinger Kaſtell wurde wahrſcheinlich gebaut von der 5. Dalmatiniſchen Kohorte. Aus anderen Funden ergibt ſich, daß auch Mannſchaften der 8. Legion, die in Straßburg war, und der 22. Legion, die in Mainz lag, hier geweſen ſind. Die Lage des Kaſtells iſt genau feſtgeſtellt. Es befand ſich im unteren Feld, öſtlich von der heutigen Fabrik Bernhard Pfeiffer, auf einem Gelände, wo auch Kelten gewohnt hatten. Das Haupttor (Porta Praetoria) ſtand gegen Oſten, nicht weit vom damaligen Neckar. Es war ein Doppeltor mit zwei Türmen links und rechts. Die Front des Kaſtells war alſo dem Neckar zugerichtet. Es bildete ein Rechteck, deſſen längere Seite quer zum Tal lag und 149,45 Meter maß. Die Nordſüdlänge betrug 133 Meter. Die Ecken waren abgerundet und hatten deshalb auf 1,45 Meter verſtärkte Mauern-Ecktürme; Zwiſchentürme fehlten. Das rückwärtige Tor (Porta Decumana) lag gegen Weſten und hatte nur eine Einfahrt. Hinter demſelben ſind vor einigen Jahren beim Bau der jetzigen Pfeifferſchen Fabrik acht Marketenderbuden ausgegraben worden. Dem eigentlichen Verkehr dienten die beiden nach Süden (Porta dextra) und Norden (Porta sinistra) zugelegenen Tore, die je 2 Einfahrten von je 3,55 Meter Breite aufwieſen. Um das ganze Kaſtell lief eine Mauer, davor zwei Spitzgräben, beide 1,70 Meter tief, der innere 5,50, der äußere 8,60 Meter breit. Die Gräben waren an den Toren überbrückt. Die Umfaſſungsmauer war im Fundament 1,10 Meter dick, oben wohl etwas ſchmäler. Über die Höhe der Mauern läßt ſich nichts ſagen. 80 Meter ſüdlich vom Kaſtell auf der Flur „Graſiger Weg" ſtand das römiſche Militärbad, 29 Meter lang und 14 Meter breit. Die Schmalſeite lag dem Neckar zu; hier war auch der Eingang. Beim Eintritt in das Gebäude kam man zuerſt in den Auskleideraum. Links befand ſich dann das Schwitzbad, rechts das Kaltwaſſerbad mit einer 78 cm tiefen ſchön mit Plättchen ausgelegten Wanne. Geht man gerade aus, ſo gelangt man in den Warmluftraum und von da ins Warmwaſſerbad. Die Heizung geſchah von unten her durch Heißluft. Die Heizkanäle führten von außen her in einen mit vielen Backſteinpfeilern ausgeſtatteten Raum unter dem Boden des Schwitzbads. Die durch ſie einſtrömende Luft verteilte ſich zwiſchen 18 Pfeilern unter dem ganzen Fußboden und erwärmte ihn gleichmäßig. Sie ſtieg dann in Hohlräumen, welche unſichtbar dicht nebeneinander unter dem Verputz der Wände den zu erwärmenden Raum umgaben, und entwich von hier wohl durch ein Kamin ins Freie. So war es im ſüdöſtlichen Feuerungsraum. Ganz ähnlich mag auch der nordweſtliche Feuerungsraum ausgeſehen haben, welcher ſich in einem größeren Geräteraum des Badmeiſters (Vasarium) befand. Ungeklärt iſt die Frage, woher man damals das nötige Waſſer

bezog. Wenn nicht alle Anzeichen trügen, so ist einer der 11 in Böckingen gefundenen römischen Altäre im Kastellbad gestanden. Wenigstens standen die Altäre der Glücksgöttin (Fortuna) häufig in Bädern. Er hatte die Inschrift: „Fortunae respicienti" (= „der Glücksgöttin des bisherigen Lebens") geweiht von Publius Nasellius Proclianus, Hauptmann der 8. Legion, Vorgesetzter der 1. Helvetischen Kohorte" etc. Der Altar stammt aus dem Jahr 148 n. Chr. Diesem Stifter verdanken wir noch zwei weitere hiesige Altäre. 66 Meter südlich vom Badgebäude wurden 1897 im sogenannten Adelmann'schen Garten die Reste eines Gebäudes mit Heizräumen teilweise freigelegt (die Mauern waren 55 cm dick). Weitere 60 Meter davon ein zweites. Hier standen also Villen begüterter Römer, vielleicht ausgedienter Offiziere. Weiter südlich, da wo die heutige Salzstraße in die Großgartacherstraße einmündet, sind ebenfalls Heizräume ausgegraben worden (im Hof von Bäckermeister Haag und in der Salzstraße bei Metzgermeister Staab). Wie vieles mag der Boden links und rechts der Großgartacherstraße von Haus Nr. 1 bis zur Kreuzstraße noch bergen! Beim Bau der Eppinger Bahnlinie stieß man zwischen Bahn und Straße auf Massen von Bauresten aus römischer Zeit. Auf dem Sonnenbrunnen befand sich wahrscheinlich ein Mithrasheiligtum, denn hier mag der berühmte Altar gestanden haben, mit der Inschrift: Soli Mithrae invicto sacrum, „dem unbesiegbaren Sonnengott Mithras geweiht". Das Heiligtum wird sich wie sonst in einer natürlichen Grotte befunden haben. Bei der Wirtschaft „zur Friedrichsruhe" fand sich ein Säulenknauf. Hier muß auch eine Römerstraße die Großgartacherstraße gekreuzt haben, denn bei den Kanalisationsarbeiten im Frühjahr 1929 wurden etwa 25 Meter eines alten Wegs freigelegt, in welchem u. a. ein römischer Ziegel und ein Maultierhufeisen gefunden wurden. Auf dem Gelände des heutigen Rangierbahnhofs war der römische Friedhof. Weitere römische Funde sind an der Nordostecke des alten Kirchhofs gemacht worden. In der Querstraße (Haus Schnepf, Fuhrhalterei und Haus Neutz, Terrazzogeschäft) müssen eine Anzahl Häuser gestanden haben. Westlich der heutigen Ziegelei auf Parzelle 4753 lag eine Art Schmelzofen mit doppelter Kammer. Eine weitere große römische Siedlung bedeckte das Kappelfeld. Dort wurde 1677 ein Altar gefunden, der den „Campestres" d. h. den „Schutzgöttinnen der Reiterei der Hilfstruppen" geweiht war. Hier war wohl ein Exerzierplatz. Es ist anzunehmen, daß in Böckingen auch römische Kolonisten ihre Höfe hatten. Denn es wurde hier ein Altärchen gefunden, das Mercurio Cultori, dem „Merkur als dem Gott des Ackerbaus", geweiht war. Zu beachten ist, daß auch auf der Schanz römische Funde gemacht worden sind.

Die Besatzung des Kastells hat mehrmals gewechselt. Die 5. dalmatinische Kohorte wurde später von der 1. helvetischen abgelöst. Spätestens um 155—160 n. Chr. wurde die Front weiter nach Osten vorgeschoben und der bekannte Limes angelegt. Dieser Grenzwall läuft von Miltenberg a. M. über Walldürrn und von da in kerzengerader Linie über Osterburken, Jagsthausen, Oehringen, Mainhardt, Murrhardt bis zum Haghof bei Lorch und von da in östlicher Richtung bis an die Donau, in seinem ersten Teil mit Wall und Graben, von der Ostbiegung ab als 2,5 m hohe Mauer, insgesamt 555 km lang. Dies geschah zunächst nur aus handelspolitischen Gründen, also zur Überwachung des Verkehrs. Zum Bau dieses Walls und seiner Kastelle wurden die hiesigen Truppen nach Oehringen (= vicus Aurelii) versetzt. Als Ersatz kam hierher ein sogenannter Numerus der Brittones Murrenses, das sind in Brittanien (England) ausgehobene Mannschaften,

die nach ihrem erſten germaniſchen Garniſonsort Benningen an der Murrmündung genannt worden ſind. Sie ſind wohl zunächſt für den Straßenbau verwendet worden. Das Kaſtell mag von da an als Proviantdepot gedient haben. Wo der Numerus (= Abteilung) ſein Kaſtell hatte, iſt noch nicht feſtgeſtellt. (Die Numeri hatten ſtets eigene Erdkaſtelle.)

Ein Jahr nach des Kaiſers Antoninus Pius Tod, 162 n. Chr., unternahmen die Chatten (Heſſen) einen Angriff auf Obergermanien. Schon zwiſchen 166 und 170 durchbrach die Germanenflut die römiſchen Schutzwehren an der mittleren Donau und überſchwemmte das ganze Land bis zu den Alpen. Dem Kaiſer Marc Aurel (161—180) gelang, es die Völkerſchaften noch einmal zu unterwerfen. Aus Furcht vor neuen Einfällen verſtärkte der Kaiſer Kommodus (180—192 n. Chr.) den Limes mit allen erdenkbaren Mitteln. Der Böckinger Numerus kam nach Oehringen. Der erſte Alemanneneinfall im Jahr 213 konnte von Kaiſer Caracalla noch abgewehrt werden. Ein zweiter Anſturm von 235 durchbrach den Limes. Die letzte römiſche Inſchrift in Württemberg ſtammt aus dem Jahr 257. Um 260 iſt das ganze Gebiet rechts vom Rhein von den Alemannen beſetzt. Wann der letzte Römer Böckingen verlaſſen hat, iſt nicht feſtzuſtellen. Ärmere Leute werden wohl zurückgeblieben ſein. Die jüngſte hier gefundene römiſche Münze ſtammt aus dem Jahr 249 n. Chr.

4. Die alemanniſch-fränkiſche Zeit. Böckingen hat zwei große Erinnerungen an die Alemannenzeit. Die 1. iſt ein alemanniſches Gräberfeld, das auf dem Gelände des Rangierbahnhofs auf den Klammäckern freigelegt wurde. Den Inhalt eines Männer- und Frauengrabs hat Dr. Schliz-Heilbronn beſchrieben. Im Männergrab fand ſich eine große Bronzeſchüſſel aus dünnem Blech und ein Kuppelring aus Kupfer; im Frauengrab eine ſilberne Haarnadel, am oberen Teil vergoldet, eine ſilberne Haarnadel mit ziſelierter Kopfplatte, ebenfalls teilweiſe vergoldet, eine ſilberne Speichenfibel (= Gewandnadel) mit 5 runden verzierten Sproſſen, eine weitere kunſtreich verzierte Speichenfibel und beſonders eine Halskette aus 14 römiſchen Silbermünzen. Keine dieſer Münzen iſt jünger als 249 n. Chr. Sie ſind als Kriegsbeute aus der Zeit der Eroberung des Landes aufzufaſſen und wurden dann zu einem Halsband verarbeitet.

Die 2. Erinnerung an die Alemannenzeit iſt der Name Böckingen der in den älteſten Urkunden „Backingen“ geſchrieben wurde. Der Name bezeichnet die Sippe, die ſich hier niedergelaſſen hat; das Sippenhaupt hieß Baco, die zu dieſem Sippenhaupt gehörigen Leute hieß man die „Baeinge“, und wenn man ſie beſuchte, ſo ging man „zu den Bacingen“. Ob dieſe Sippe ſich gleich bei der Landnahme hier niederließ und ob ſie ſich genau auf den Boden des mittelalterlichen Dorfs niederließ, iſt ungewiß. Für die Zukunft Böckingens, war es von entſcheidender Bedeutung, daß ſich die Alemannen auch auf Heilbronner Boden angeſiedelt haben. Ihre erſten Siedlungen befanden ſich auf dem Roſenberg. Der Neckar gewährte Schutz gegen die Feinde von Weſten. Die Tatſache, daß der Feind nicht mehr im Oſten, ſondern im Weſten ſtand, hat das Schickſal Böckingens für die weitere Zukunft beſiegelt.

Um 500 n. Chr. mußten die Alemannen das untere Neckarland räumen. An ihre Stelle traten die ſiegreichen Franken. Wo noch Alemannen wohnten, kamen ſie unter fränkiſche Herrſchaft. Auffallend iſt, daß der Ort ſeinen alemanniſchen Namen weiterführte. Auf alle Fälle behielt der Ort als Brückenkopf Heilbronns ſeinen beſonderen Wert. Die Beſitznahme durch die

Franken ist einwandfrei festgestellt durch Funde in der Klingenbergerstraße und im Zigeunerstock. Im Zigeunerstock (Baustelle Kühnle) fand Karl Nagel 1928 ein Skelett mit Lanzenspitze, Spatha (zweischneidiges Langschwert), Skramasax (einschneidiger Dolch) und Gürtelschnalle. Das ist frühfränkisch. 1884 wurden in der Klingenbergerstraße plattenbedeckte Gräber ausgegraben, welche ein schweres, 70 cm langes und 7 cm breites einschneidiges Schwert (Langsax) lieferten. Der Langsax weist in das 7. Jahrhundert. Ein Halsschmuck, den Dr. Schliz an einer anderen Stelle der Klingenbergerstraße gefunden hat, weist wieder in frühfränkische Zeit. Wir haben hier also Belege aus verschiedenen Zeiten fränkischer Siedlung. Mit den Franken kam auch das Christentum. Dadurch verschwand immer mehr die Sitte, den Toten Waffen und Schmuck mit ins Grab zu geben. Am Ende der fränkischen Zeit wurde der heidnische Friedhof außerhalb des Orts nicht weiter benützt; als Christ wollte man in der Nähe der Kirche begraben sein. Als vollwertiger Ersatz für Bodenfunde setzt nun die schriftliche Überlieferung ein. Unter den Frankenkönigen wird das Land in Gaue eingeteilt, deren Vorsteher die Grafen sind. Die Gaue zerfallen in Hundertschaften. Jede Hundertschaft hat ihre Gerichtsstätte (Thing). Wir werden durch die ersten schriftlichen Urkunden über Böckingen erfahren, daß der Ort in jener Zeit nicht bedeutungslos war.

5. Die ältesten schriftlichen Urkunden über Böckingen. Sie stammen aus einer Pergamenthandschrift des bayerischen Reichsarchivs in München, dem sogenannten Codex Laureshamensis aus dem Jahr 1190; er enthält eine Menge Aufzeichnungen des Klosters Lorsch an der Bergstraße, das 764 gestiftet worden war. In der nach Gauen geordneten Aufzählung der vielen Schenkungen an das Kloster findet sich unter der Überschrift „Pagus Gardachgowe" die Notiz über eine Schenkung des Witroz und seiner Ehefrau in „Beckingen" vom 25. Juli 766. Dies ist die älteste Schenkung, die auf Böckingen Bezug hat; 5 weitere folgen. Die letzte stammt vom 29. Juni 838, dazu kommt ein Tauschurkunde vom 8. Januar 845. Diese auf Böckingen bezüglichen Urkunden aus jener Pergamenthandschrift sind überaus aufschlußreich. Wir erfahren daraus erstens, daß Böckingen damals noch am Neckar lag; sodann ist Böckingen bereits ein Dorf (villa), wie damals auch noch Heilbronn. Weiter wird eine „Markung" von Böckingen genannt. Die Kirche stand wahrscheinlich auf dem Platz der jetzigen und wird wohl schon dem Pankratius geweiht gewesen sein. In Böckingen war noch um die Mitte des 9. Jahrhunderts eine Gauthingstätte. (= Gaugericht).

6. Die Herren von Böckingen. Böckingen hatte seinen Ortsadel. Die älteste Erwähnung des Geschlechts geschieht im Codex Hirsaugensis, wo steht, daß das Kloster Hirsau um 1140 ein Gut in Stetten OA. Brackenheim von „Nendant von Böckingen" erworben habe. Die nächste Nachricht stammt aus einer Schöntaler Urkunde von 1279: „Kunradus advocatus de Beckingen" = „Konrad, Vogt von Böckingen". Es ist wahrscheinlich der Grabstein seiner Frau, was man bei dem Umbau der Kirche 1901 gefunden hat. Wenigstens lautet das Datum ihres Todestags auf den St. Urbanstag 1288 und können die fehlenden Buchstaben des Titels auf der Umschrift nur zu: „[advoca]tissa de Beckinge" = „Vögtin von Böckingen", ergänzt werden. Es handelt sich um ein Rittergeschlecht, nicht um Hochadel, in diesem Fall um Männer, die sich durch den Reiterdienst aus dem Stand der Unfreien in den Stand der Edelknechte emporgeschwungen haben. Die ehemalige Burg denkt man sich in der Gegend der „Hofstattstraße". Hier

irgendwo muß ſie geſtanden haben, alſo außerhalb des Orts, der im Mittelalter nur bis zur heutigen Haaggaſſe ausgedehnt war. Das „Burgſtadel“ wird übrigens noch in einer Urkunde von 1342 genannt. Eine Urkunde von 1382 unterſcheidet aber „Burgmal“ und „Hofſtatt“. Die Burg ſtand wohl ſchon vor dem Bauernkrieg nicht mehr.

Die Böckinger Herren waren Lehensleute der Grafen von Württemberg, der Grafen von Eberſtein, der Grafen von Zweibrücken und Herren von Bitſch.

Mit Vogt Konrad von Böckingen ſcheint die Familie bereits ihren Höhepunkt erreicht zu haben. Denn ſchon 1310 ſehen ſich die Glieder der Familie „durch ſchwere Schuldenlaſt erdrückt“ gezwungen, die andere Hälfte ihres Hofs an das Kloſter Schöntal zu verkaufen, nachdem ſie ſchon früher die eine Hälfte an das Spital zu Heilbronn verkauft hatten. Wenige Monate nachher muß auch ein anderer Zweig der Familie ſeinen Hof an Schöntal verkaufen. 1331, 1333, 1334 folgen weitere Verkäufe. Schließlich am 21. Februar 1342 veräußerten Gertrud von Remchingen, ihr Sohn Johann von Böckingen und Hildgart, deſſen eheliche Wirtin, an die Stadt Heilbronn, was ſie von Graf Ulrich von Wirtemberg zu Lehen gehabt: eine Menge Einkünfte, das ganze Burgſtadel und 14 Leibeigene; ſchon am 19. Januar 1342 hatte Heilbronn das Recht an der Vogtei (alſo $^3/_4$ derſelben) zu eigen bekommen. Nicht ganz 100 Jahre ſpäter, am 16. Juni 1431, verzichten Konrad von Böckingen, „Kirchherr zu Böckingen“ und ſein Bruder Hans zu Gunſten der Stadt Heilbronn auf ihre Anſprüche auf $^1/_4$ der Vogtei, liefern die darauf bezüglichen Urkunden aus und erklären alle, die noch gefunden werden, für ungültig. So kam Böckingen in Beſitz und Eigentum der Stadt Heilbronn. Es fehlte nur noch das Kirchenpatronat, das Heilbronn erſt 1736 erworben hat.

Bald, ſchon 1347, treffen wir nun Böckinger Ritter als Bürger in Heilbronn. 1384 wird ein Hans von Böckingen von König Wenzel mit dem Lad- und Eichamt zu Heilbronn belehnt. 1454 iſt ein Junker Konrad von Böckingen Bürger in Heilbronn; ſein Bruder Hans iſt Schulmeiſter in Reutlingen; deſſen Söhne legen das „von“ ab und heißen einfach „Böckinger“. So raſch geht die Familie im Bürgertum auf. Der Sohn Konrads in Heilbronn heißt Eberhard und iſt von 1507 — 1525 Mitglied des Rats. Mit deſſen Sohn Eberhard dem Jüngeren erliſcht um 1545 der Mannsſtamm des Geſchlechts. Im Peſtjahr 1635 ſtarben auch die letzten Sproſſen der weiblichen Linie, nämlich die Brüder Georg Chriſtoph und Albrecht Konrad vom Holtz. Seitdem gibt es keine Familie derer von Böckingen mehr.

7. Das Heilbronner Dorf im Mittelalter. Böckingen war mit einem Zaun und Graben umgeben, die Ortsausgänge durch 2 Tore geſichert. Nach Norden bildete die Grenze die jetzige Friedhofſtraße, die noch heute „Dorfgraben“ genannt wird. Die Grenze nach Süden wird durch die Haaggaſſe angedeutet, das iſt die Gaſſe am Dorf-„Haag“ (= Zaun.) Die Haaggaſſe wird ſchon 1505 genannt. Gegen Oſten bildete der Altneckar die Grenze. Hier war das „untere Tor“, das in einem Protokoll von 1518 genannt wird. Die Grenze nach Weſten bildete die jetzige Klingenbergerſtraße, die vor 100 Jahren noch „Torgaſſe im oberen Dorf“ genannt wurde.*) Kirche und Kirchhof waren alſo am Rand des Dorfes. Außerhalb des Dorfes ſtand eine Kapelle „Zu unſerer lieben Frauen Bekümmernis“ und

*) Mitteilung von Herrn Oberlehrer Läpple, hier.

zwar auf dem Kapellfeldle. 1713 war ſie ſchon zerfallen, 1811 wurden die letzten Reſte abgetragen. Eine zweite Kapelle war dem „St. Nikolaus“ geweiht, iſt 1496 erwähnt und ſtand „im Feld“.

8. Böckingen im Bauernkrieg. Durch Jäklein Rorbach und die „ſchwarze Hofmännin“ hat Böckingen eine traurige Berühmtheit erlangt.

Was wiſſen wir über Jäklein Rorbach? Sein Vater Jakob Rorbach bebaute als Hofmann (Erbpächter) zwei Böckinger Höfe des Ritterſtifts St. Peter zu Wimpfen im Tal und betrieb daneben eine Wirtſchaft. Von den beiden Höfen hatte der eine 45 3/4 Morgen Acker und 4 1/2 Morgen Wieſen, der andere 52 3/4 Morgen Acker und 3 Morgen Wieſen, je nebſt Hofſtatt. Es war alſo durchaus keine arme Familie. Der junge Jakob Rorbach mag kurz vor 1500 geboren ſein und war von ſeiner Mutter her Leibeigener der Herren von Neipperg. Da er ſpäter ein gewandter Briefſchreiber war, wird er wohl im nahen Heilbronn die Schule beſucht haben. Aber ſein eigener Vater bezeichnete ihn als einen „böslichen Mann“, da er ſchon früh zu Gewalttätigkeiten neigte. Schon 1516 wurde er gerichtsbekannt. 1524 hat er den kleinen der beiden von ſeinem Vater bebauten Höfe des Wimpfener Stifts übernommen und ſich mit einer Böckingerin verheiratet. Als Abgabe hatte er nach Wimpfen zu liefern: 16 Malter Frucht, 2 Gänſe und ein Faſtnachtshuhn. Von dieſer Gült blieb Jäklein gleich im erſten Jahr faſt 9 1/2 Malter Frucht ſchuldig und entrichtete auch das Geflügel nicht. Dem Grundherrn erklärte er auf deſſen wiederholte Vorſtellungen, er ſei ihm nichts ſchuldig. Der verklagte Jäklein vor dem Böckinger Gericht, wo ſich dieſer am 27. März 1525 verantworten ſollte. Dies iſt der Tag, wo er Bauernführer wurde.

Zu Anfang des Jahres hatte ein vom Allgäu ausgehender großer Bauernaufſtand in Oberſchwaben begonnen. Die gedruckten 12 „Artikel“ der Bauernſchaft verbreiteten ſich raſch und gelangten offenbar früh in Rorbachs Beſitz. Seine eigenen Forderungen ſtimmten in der Frage der Abgaben entſchieden mit denen der 12 Artikel zuſammen. So wuchs für ihn ſein Privathandel mit den allgemeinen Forderungen der aufſtändiſchen Bauern in eins. Schon Anfangs März ſchrieb Rorbach an einige Heilbronner, ſie ſollten ihm helfen, die „Kinder Israel wieder ins gelobte Land zu führen“, d. h. mit anderen Worten, er warb für den Aufſtand. Er tat dies namentlich hier in Böckingen, wo einſt 2 Einwohner, darunter ſein Schwager Sixt Haſe, dem württembergiſchen „Armen Konrad“ (1514) „gelobt“ hatten, ferner in Flein, Neckarſulm und Sontheim, aber auch in Heilbronn ſelbſt. Namentlich in der Weinwirtſchaft des Bäckers Wolf Leip entfaltete er ſeine Werbetätigkeit. Der Gerichtstermin am 27. März ſollte ihm zugleich als Werbeverſammlung dienen. Der Stiftsvikar bekam Angſt und ging nicht hinaus. Es mögen etwa 20 bis 30 Freunde Rorbachs erſchienen ſein. Der Heilbronner Rat, dem dies gemeldet wurde, ſchickte den Vogt mit einigen Reiſigen hinaus, Rorbach wußte ſich ihnen aber zu entziehen. Tags darauf begab er ſich ins Theuſſerbad, um auch im Weinsberger Tal zu werben. Am 30. März erſchien er vor dem Heilbronner Rat wegen ſeines Prozeſſes, den dieſer an ſich gezogen hatte; aber der Rat verſchob die Verhandlung, offenbar weil er ſich vor Rorbachs Anhängern fürchtete. Am 1. April erſchien er als Werber in Brackenheim; am Nachmittag des 2. April war die Werbeverſammlung der Bauern in Flein. Zuerſt wurde gezecht, dann vor dem Dorf „ein Ring gemacht“. Hier ſchwor man auf die „12 Artikel“ und ſchritt darauf zur Wahl eines Hauptmanns; die Wahl fiel natürlich auf Jäklein.

Nach der Wahl zogen die Bauern die Hüte vor ihm ab und neigten ſich vor ihm, „als ob er ein Edelmann wäre“.

Noch in der Nacht zog ein Teil des nun gebildeten Bauernhaufens (ſpäter „Neckartaler Haufen“ genannt) nach Sontheim, das zum Mittun genötigt wurde, und am anderen Morgen gings über den Neckar nach Böckingen. Wer nicht freiwillig mitzog, wurde von Rorbach und ſeinen Leuten gezwungen. Viele verſteckten ſich in die Weidenbüſche und Dorfgräben, um nicht mitzumüſſen. An die umliegenden Orte ſchickte Rorbach ein Schreiben, worin er unter Drohung zum Anſchluß aufforderte. Von Böckingen ging der Zug nach Großgartach, deſſen Bewohner ſich aber wenig zugänglich zeigten. Am 4. April zogen ſie nach Nordheim und von dort zurück nach Sontheim.

In Sontheim leerten die Bauern die Keller des Heilbronner Deutſch-Ordenskommenturs. Am 5. April zog der angeblich auf 800 Mann angewachſene Haufe in einem großen Bogen um Heilbronn herum nach Erlenbach bei Weinsberg und weiter ins Hohenlohiſche. Am 13. wurde das Kloſter Lichtenſtern geplündert, am 14. erſchienen ſie vor Heilbronn, zogen aber vorbei nach Neckarſulm, das ſich ihnen öffnete.

Am Oſterſonntag gings das Sulmtal hinauf nach Weinsberg, wo man im Städtchen Verbindungen hatte. Sie wußten, daß das Schloß nur ſchwach beſetzt war. Zuerſt wurde die Weibertreu von einem Fähnlein freier Knechte erſtürmt und dann die Stadt durch den Haupthaufen erobert. Graf Helfenſtein, der württ. Vogt, zog ſich mit ſeinen Rittern und Knechten auf den Kirchhof zurück, wo ſie, nachdem einige gefallen waren, gefangen genommen wurden. Die Gefangenen wurden Rorbach übergeben. Dieſer hielt in einer Mühle Kriegsgericht über die Ritter. Man beſchloß, ſie durch die Spieße zu jagen. Kaum der zehnte Teil der Bauern ſoll davon gewußt haben. Das Urteil wurde ſofort vollſtreckt. Vor dem Städtchen wurde der Graf mit 13 vom Adel nebſt ihren Knechten nackt durch die Spieße gejagt. Rorbach gab dem Grafen, deſſen Damaſtſchaube er angezogen hatte, den erſten Hieb in den Nacken und fragte des Grafen Gattin, die vergeblich um ſein Leben gebeten hatte, wie er ihr in der Schaube gefalle. Mit dem aus ſeinem Leichnam fließenden Fett ſchmierte ſich die ſchwarze Hofmännin die Schuhe, während Rorbach und ein Verwandter von ihm ſchon vorher mit dem Fett des in der Kirche getöteten Bottwarer Obervogts ihre Schwertſcheiden geſchmiert hatten.

Am Oſtermontag kamen Rorbach und ſein Verwandter unbehelligt in die Stadt herein und gingen aufs Rathaus zum Wein, jener in des Helfenſteiners Schaube, dieſer mit deſſen Federbuſch. Der Heilbronner Rat war voll Angſt und wagte nichts. Am folgenden Tag zogen die Bauern von Weinsberg her Heilbronn zu. Rorbach trennte ſich ſpäteſtens am 20. April von dem Neckartaler Haufen, wahrſcheinlich weil der Weinsberger Mord von der Mehrzahl der Bauern mißbilligt wurde. Er vereinigte ſich zuſammen mit ſeinem Verwandten Enderlin und 400 Mann am 20. April in Lauffen mit dem neugebildeten Bottwartalerhaufen; von dort zogen ſie über Kirchheim a. N. nach Bietigheim und vereinigten ſich mit dem Zabergäuerhaufen.

Am 6. Mai treffen wir Rorbach in der Nähe Stuttgarts, von wo er an zwei andere Bauernführer nach Degerloch ſchrieb, er werde in der folgenden Nacht mit 1400 Mann in Stuttgart liegen und ſich am anderen Tag mit ihnen „als chriſtlichen Brüdern“ vereinigen. Dieſe Vereinigung fand am 7. Mai in Sindelfingen ſtatt. Am 8. Mai wurde Herrenberg er-

ſtürmt. Aber am 12. Mai erlitten die Bauern die vernichtende Niederlage zwiſchen Böblingen und Sindelfingen. In der Schlacht wird Rorbach nicht erwähnt. Wir erfahren auch nicht, daß Heilbronniſche Dorfuntertanen in ihr gefallen wären. Am Tag nach der Schlacht machte der Burgvogt zu Aſperg einen Angiff auf eine Bauernſchar, die mit ihren Wagen und Wagenpferden in Markgröningen lag. Es gelang ihm, ſie gefangen zu nehmen. Unter den Gefangenen war Rorbach. Als das bündiſche Heer am 19. Mai in die Gegend von Heilbronn zog, um die Reichsſtadt, die wieder zum Bund übergegangen war, gegen einen bei Weinsberg neugebildeten Bauernhaufen zu ſchützen, lieferte der Aſperger Burgvogt den Jäklein und noch einen an Jörg Truchſeß, den Führer des Bundesheeres, aus.

Das Ende Rorbachs iſt entſetzlich. Truchſeß ließ Rorbach „in Eiſen ſchlagen“ und führte die beiden Gefangenen mit ſich. Am 20. (oder 21.) Mai wurde dann Jäklein als Haupträdelsführer bei Neckargartach im „Weidach“ (Erlenwäldchen) mit einer Kette an einen Weidenbaum gebunden und langſam durch Feuer gebraten. Alt und jung ſah dem grauſigen Schauſpiel zu. Rorbachs Genoſſe und andere Bauern wurden geköpft und an die Bäume gehängt; ihre Leichen waren am Tag darauf noch unbeerdigt.

Ehe das Strafgericht über Böckingen geſchildert werden ſoll, ſei noch Urkundliches über die „ſchwarze Hofmännin“ berichtet. Sie hieß Margareta Rennerin (der Name Renner kommt ſchon 1459 in Böckingen vor) und heiratete Peter Abrecht, der 1509 ein Böckinger Lehensgut der Heilbronner Deutſchordenskommende als Hofmann in Pacht nahm.

Als der reiſige Schultheiß Jakob von Olnhauſen 1524 von einigen Böckingern ermordet wurde, hatte ſie „ein groß Wohlgefallen an dieſer Tat“ und half mit dazu, die Mörder zu flüchten.

1525 unterſtützte ſie Jäklein Rorbach beim Anzetteln des Aufruhrs in der Heilbronner Gegend und beſtärkte ihn in ſeinem Vorhaben. Auch ihr lediger Sohn Thomas Abrecht hielt es mit den Bauern. Als die Heilbronner Anhänger der Bauern am 3. April auf dem Markt in Heilbronn eine Verſammlung gegen den Rat abhielten, ſagte ſie, das müſſe ſo ſein, denn Gott wolle es haben; wer ſich des Rats annehme, werde beim lebendigen Gott erſchlagen werden. Die Ratsherren bezeichnete ſie als „Böſewichter“ und „Buben.“ Auch ſonſt war ſie von einem fanatiſchen Haß gegen Heilbronn erfüllt: In einem Protokoll von 1525 heißt es: „Sie hat geſagt: es muß hie zu Heilbronn kein Stein auf dem andern bleiben, muß auch zu einem Dorf werden wie Böckingen; „man ſolle erwürgen und erſtechen, was zu Heilbronn ſei ....“ (Die folgenden Äußerungen ſind nicht wiederzugeben). Mit Jäklein Rorbachs Bauernhaufen zog ſie dann nach Oehringen und Lichtenſtern und redete den Bauern „mit heller Stimme“ zu, ſie ſollten fröhlich und keck ſein, ſie habe ſie geſegnet, daß ihnen weder Büchſen noch Waffen etwas tun oder Schaden bringen möchten. Was ſie am Oſterſonntag in Weinsberg tat, haben wir ſchon gehört. Es heißt wörtlich: „Sie hab den Grafen, den Schelmen, herumgewendt, mit ihrem Meſſer in ihn geſchnitten, ſei ein Schmer herausgewuſt, hab ſie ihre Schuh mit geſchmiert.“

Nach der Weinsberger Tat ſcheint ſie nach Böckingen zurückgekehrt zu ſein. Als dort der Heilbronner Prokurator Hans Berlin die mäßigende ſog. Amorbacher Erläuterung vom 4. Mai zu den „12 Artikeln“ der Bauern verkündigte, wornach Zinſen und Gülten vorerſt noch weiter bezahlt werden ſollten und gewaltſame Beſitznahme fremden Guts verboten wurde, da ſagte ſie vor einigen Bauern, „ſie ſelbſt wolle ein Meſſer in den Berlin ſtechen

und wer das tun wolle, der ſolle zu ihr ſtehen, ſie wolle zum erſten Hand anlegen". Da entwich ihnen Berlin.

Wie die Hofmännin beſtraft wurde, iſt nicht feſtzuſtellen. Ihrem Leibherrn war durch ihre „Freundſchaft" angezeigt worden, ſie ſei durch ihren „unverhüt'ten Mund" in des Rats Gefängnis gekommen. Darauf bat der Hirſchhorner den Rat, ſeine Leibeigene mit guter Bürgſchaft aus dem Gefängnis zu laſſen: „angeſehen, daß das fraulich Geſchlecht ihr Handeln nit ausricht't denn mit dem Mund und mit den Werken kein Nachdruck". (Brief vom 26. Auguſt 1525).

Die Strafe für die ſchuldigen Böckinger war ſchwer. Wohl ſchon vorher hatte ſich eine Anzahl Böckinger Familien nach Heilbronn geflüchtet. Ein von Möckmühl von den aufſtändiſchen Untertanen der Dörfer Böckingen, Neckargartach und Flein an ihre Schultheißen und Richter gerichtetes Schreiben (Datum 22. Mai 1525 Möckmühl) bat ſie „untertäniglich": „Wollt uns derzeit gegen Bundesherrn und Genoſſen gnädiglich bedenken und fürſprechen und unter euern Schutz und Schirm halten, dergleichen auch von uns getan werden ſoll". Die Bitte war vergeblich. Jörg Truchſeß ließ die Häuſer der am Aufſtand Beteiligten niederbrennen. Einige wurden erſtochen und erſchlagen, die übrigen ins Gefängnis geſetzt. Der Böckinger Schultheiß Hans Krumm zeigt am 31. Mai 1525 31 Böckinger an, die ſich vor dem Sturm auf Weinsberg zu den Bauern geſellt hätten. (Von Mathis Ritter, der noch am 30. April 1528 im Gefängnis ſitzt, wird feſtgeſtellt, er ſei am Oſterſonntag auf einem Turm zu Weinsberg oben geſtanden und habe etliche herausgeworfen und „waidlich ſcharpfmutzlet"; auch ſei er am Oſtermontag von Weinsberg mit einem blutigen Rock und einer blutigen Hellebarde hereingekommen.)

Beſonders ſchwer waren auch die Strafen für Böckingen ſelbſt. Böckingen mußte 700 Gulden an den Bund zahlen. Die Buße ſollte zunächſt zur Hälfte auf das nächſtkommende Michaelis und zur anderen Hälfte auf das nächſte Weihnachten bezahlt werden. Dazu war aber die Gemeinde nicht in der Lage und bat noch 1534 um weitere Stundung. Denn bald genug forderten auch die durch den Aufruhr Geſchädigten hohen Schadenerſatz. Es waren dies: Württemberg wegen Weinsberg und Neuenſtadt, dann die Klöſter Maulbronn und Lichtenſtern, endlich die Stadt ſelbſt. Am 12. Juni 1526 ſandten deshalb die ehemaligen Bauernanhänger in Böckingen einen Brief an den Rat, in dem ſie baten, man möge doch mit ihnen Erbarmen haben und ſie nicht weiter büßen laſſen.

Leider hat dieſes Schreiben wenig Wert gehabt. Im September 1526 wurden die Entſchädigungskoſten folgendermaßen für Böckingen feſtgeſetzt: 56 Gulden mußten als Schadenerſatz an die Stadt Heilbronn gegeben werden; außerdem 19 Gulden für Unkoſten, welche der Stadt durch die Verhandlungen mit den Klägern erſtanden; Lichtenſtern bekam 67 Gulden, Maulbronn 25 und das württ. Regiment 175 Gulden. Da Böckingen damals 63 Hofſtätten zählte, ſo kamen auf die Hofſtatt insgeſamt (die 700 Gulden eingerechnet) je 16 1/2 Gulden.*) Außerdem wurde von Württemberg verlangt, daß jeder am Weinsberger Sturm Beteiligte für die Niederreißung der Weinsberger Mauern und den Neuaufbau des Schloſſes (der Weibertreu) 6 Frondienſte zu leiſten habe, „wenn ſie von ihm gefordert würden", was dann aber nicht geſchah. Im Dezember 1526 wurde ſchließlich noch dem Amtmann zu Kraut-

*) Zum Vergleich diene, daß damals ein gutes Pferd 12 Gulden koſtete.

heim ein Schadenerſatz von 200 Gulden zugeſagt für Raub ſeiner Güter durch Heilbronner Untertanen. Hier wurden außer 37 Heilbronnern, 5 Fleinern, 5 Neckargartachern, auch 9 Böckinger und 1 Böllinger als Beteiligte genannt, aber bei der Verhandlung 4 Böckinger und 1 Fleiner freigeſprochen; die übrigen wurden zum Schadenerſatz herangezogen.

Ob dem Heilbronner Rat, der es doch eine Zeitlang auch mit den Aufrührern gehalten hatte, bei dieſen grauſamen Forderungen nicht auch zwiſchenhinein das Gewiſſen geſchlagen hat?

9. Die kirchlichen Verhältniſſe Böckingens vor und nach der Reformation. Die Tatſache, daß die Kirchherrſchaft über Böckingen nicht dem Rat von Heilbronn zuſtand, hatte für Böckingen ſehr große Nachteile. Schon 1496 wird über das baufällige Pfarrhaus geklagt. Auch ſpäter geſchieht vom Patron faſt nichts für die Kirche und das Wenige nur nach langen Streitereien. Die Einführung der Reformation haben aber beſondere Umſtände ermöglicht. Im erſten Viertel des 16. Jahrhunderts war Kirchherr der Heilbronner Ratsherr Eberhard von Böckingen. Dieſer beklagt ſich in einem Schreiben an den Heilbronner Rat (eingelegt 28. März 1525), die Bauern in Böckingen unterſtünden ſich, ſeiner Pfarrgerechtigkeit „abzubrechen". Die Böckinger hatten nämlich ihren „rechten" Pfarrer vertrieben. Allem nach geſchah dies im Zuſammenhang mit der evang. Bewegung, die im Frühjahr 1525 von Heilbronn her auch ins benachbarte Böckingen gedrungen war. An die Stelle des „rechten" Pfarrers, alſo des altgläubigen, trat dann offenbar ein evang. Prediger. Die Freude dauerte aber nicht lange. Am 23. Mai 1522 forderten „der oberſte Feldhauptmann (Jörg Truchſeß) und die Kriegsräte des ſchwäbiſchen Bundes" vom Rat: „Nachdem der recht Pfarrer zu Peckingen vertrieben iſt, ſo wollet ihn wiederum einſetzen und handhaben" (= verwenden.) Der Rat hatte natürlich kein Recht dazu; aber Eberhard von Böckingen, der wohl damals ſchon nicht mehr Ratsherr war und in Wimpfen lebte, wird gewiß ganz damit einverſtanden geweſen ſein. 1526 ſtarb er. Für ſeinen unmündigen Sohn Eberhard d. j., der übrigens ein leichtes Leben führte, hatten die Vormundſchaft zwei Heilbronner Ratsherren. Damit kam die Kirchherrſchaft über Böckingen vorübergehend bis 1532 in Heilbronner Hände. Am 18. Juli 1527 wird den Vormündern vom Rat der Beſcheid, ſie ſollten für die Böckinger Pfarre auf ein Jahr einen Kaplan annehmen, der auch dem Rat „geliebe" und es dem Rat anzeigen; keiner ſolle länger als von Jahr zu Jahr beſtellt werden und nur mit Wiſſen des Rats. Man wollte ſich auf dieſe Weiſe die Möglichkeit offenhalten, mindeſtens nach einem Jahr einen evangeliſchen Prediger dort einzuſetzen. In Heilbronn hatte nämlich Johannes Lachmann ſeit 1524 an der Kilianskirche lutheriſch gepredigt. Im November 1526 war Lachmann in die Ehe getreten und 1527 ein evangeliſch geſinnter lateiniſcher Schulmeiſter vom Rat angeſtellt worden. Im April 1528 geſtattete dann der Rat die Einführung der evang. Abendmahlfeier; die erſte war am 7. Mai, morgens 5 Uhr, in der Kilianskirche. Nachdem Ende Mai die Abendmahlsfeiern wegen teilweiſer Gegnerſchaft wieder eingeſtellt worden waren, genehmigte und beſtätigte der Rat die endgültige Einführung am 28. Juni 1528. Nun nennt ein Protokoll vom 9. Juli 1528 unter den Zeugen altgläubiger Schwätzerein gegen den neuen Glauben auch „den Pfarrer zu Böckingen". Da er neben „Pfaff" Kornmeſſer und deſſen Frau genannt wird, iſt deutlich, daß auch der Böckinger Pfarrer evangeliſch war. Es war alſo inzwiſchen in Böckingen ein evang. Pfarrer eingeſetzt worden. Am 5. Oktober

1528 wurde der tatkräftigſte Förderer der Heilbronner Reformation, Bürgermeiſter Hans Rießer, Vogt zu Böckingen. Damit war die Durchführung der Reformation auch für Böckingen endgültig geſichert.

Schon einige Jahrzehnte nach der Reformation waren die kirchlichen Verhältniſſe in Böckingen wieder in ſehr ſchlechtem Zuſtand. Pfarrhaus und Scheuer ſcheinen ſo baufällig geweſen ſein, daß die Pfarrer ſich weigerten, im Ort zu wohnen. Eine Zeitlang wurde die Pfarrei deshalb nur nebenher durch einen Heilbronner Pfarrer um 30 Gulden verſehen. Im Jahr 1540 verweigerte Eberhard d. j. von Böckingen die Beſtätigung eines vorgeſchlagenen Pfarrers und entfernte ſich aus der Stadt, als ſie ihn deshalb vorladen ließ. 1550 klagten die Böckinger beim Rat, daß der Pfarrer ſeinen Dienſt unordentlich verſehe und baten den Kirchherrn zu veranlaſſen, die verwaiſte Pfarrei wieder richtig zu beſetzen. Aber erſt im Jahr 1562 brachte der Rat einen Vertrag zwiſchen dem Kirchherrn und der Gemeinde zuſtand, wonach dieſe gegen Nachlaß rückſtändiger Pfarrgefälle und Überweiſung der künftigen Gefälle während der nächſten 11 Jahre es übernahm, Pfarrhaus und Pfarrſcheuer wieder aufzubauen und 11 Jahre lang den Pfarrer, den ſie bis dahin ſelbſt beſtellen könne, zu unterhalten. 1582 wurde der Pfarrer Johann Neiſius angeſtellt. Seit dieſem Jahr werden hier Kirchenbücher geführt. Neiſius ſelbſt kam, als er Vermehrung ſeiner Beſoldung verlangte, in Streit mit dem Kirchherrn Georg Eberhard vom Holtz. Über den ſeit 1614 angeſtellten Pfarrer Zentgraf wurde geklagt, daß er den Dienſt durch häufiges Wegreiſen vernachläſſige und Schulden mache.

1736 kam die Kirchherrſchaft über Böckingen endgültig an Heilbronn. Im Jahr 1743 machte ſich hier eine ſektiereriſche Bewegung bemerkbar. Angeregt durch eine Predigt des Grafen Zinzendorf in der Kilianskirche in Heilbronn im Jahr 1739, ſchloß ſich der Böckinger Pfarrer Johann Adam Schmidt, ein Heilbronner Kaufmannsſohn, mit einigen Angehörigen ſeiner Gemeinde der Herrnhuter Brüdergemeinde an. Da er ſich auf ergangene Warnung des Heilbronner Rats nicht fügte, wurde er ſeiner Stelle enthoben und wanderte mit ſeinen Anhängern, 7 Familien von Böckingen und 3 von Heilbronn, nach den Herrnhuter Brüderkolonien Marienborn (Reg.-Bez. Danzig) und Herrenhagen (Reg.-Bez. Magdeburg) aus, „um daſelbſt dem Heiland und dem Lamm allein ſich zu widmen."

10. Vor den Toren der Feſtung Heilbronn. Bis in die Römerzeit hinein lag das feindliche Gebiet öſtlich vom Neckar. Seit der Alemannenzeit waren die Feinde des Landes im Weſten. Daher haben ſchon die Alemannen ihre Hauptniederlaſſung auf die rechte Seite des Neckars gelegt, damit ſie durch den Neckar und das davorliegende Land geſchützt ſeien. So kam es, daß Böckingen in Kriegszeiten beſonders ſtark mitgenommen wurde.

Das war ſchon ſo 1438 und 1439 in der großen Fehde der Stadt gegen Eberhard von Venningen und Erkinger Hofwart von Kirchheim und deren Geſellen. Da verbrannten die Feinde den Ort, erſtachen den Schultheiß Hans Schellenberg, warfen Kinderbetterinnen und Kranke aus den Betten, daß viele auf dem Feld ſtarben, nahmen acht Leute gefangen und ſchatzten ſie um mehr als 107 Gulden. Der Schaden belief ſich für Böckingen auf 2705 Gulden. Zur ſelben Zeit ſpielte ein Markungsſtreit der Stadt mit den Herren von Neipperg. Auch da wurde Böckingen in Mitleidenſchaft gezogen. Als die Neippergiſchen Böckinger Frauen und Mädchen „pfänden", d. h. als Geiſeln wegführen wollten, kam es zu einer

blutigen Schlägerei, in welcher einer von den Angreifern erſchlagen, andere gefangen und mehrere ſo verwundet wurden, daß ſich die Heilungs- und Atzungskoſten auf mehr als 40 Gulden beliefen. Die Herren von Neipperg forderten 1000 Gulden Schadenerſatz! Durch Urteil des Pfalzgrafen Ludwig vom 3. Juni 1443 wurden aber die Neipperger zu den Koſten verurteilt.

Im Zuſammenhang mit der Durchführung des Interims (erſter Verſuch der Gegenreformation) wurde Böckingen im November 1550 einige Tage lang von Spaniern heimgeſucht, die Ende Oktober nach Wimpfen gelegt worden waren.*)

Die Leiden des 30 jährigen Kriegs bekam das Dorf gleich im Jahr 1622 zu ſpüren. Am Tag nach der Schlacht bei Wimpfen, 7. Mai, kamen die Soldaten Tilly's auf der Verfolgung der Leute des Markgrafen von Baden auch nach Böckingen. Die Bevölkerung hatte das Dorf auf die Aufforderung der auf der Flucht durchreitenden markgräflichen Reiter ſchon ſeit dem Vorabend faſt ganz verlaſſen und war nach Horkheim, Nordheim und Lauffen geflohen. Etwa um 10 Uhr morgens kamen die Tilly'ſchen Reiter, die Kroaten raubten alles aus, verderbten, was ſie nicht mitnehmen konnten, und erſchoſſen mehrere Einwohner auf dem Feld und im Ort. Pfarrer Centgraf berichtet: „Zudem haben ſie unſere neuerbauten Kirchen ſchändlich profaniert und verunreinigt, indem ſie die Stühl aus dem Boden herausgebrochen und einen Roßſtall daraus gemacht, ja die Sakriſtei ſelbſten eröffnet, des Heiligenkaſtens Kirchengüter an Almoſengeld und anderes geplündert, das vergüldete Kelchlein und dazu gehörige Patellam (Hoſtientellerchen) zur Privatadminiſtration bei kranken Perſonen (Krankenabendmahl) ſamt des Pfarrers ſchwarzem Kirchenrock u. a. mehr, über 300 Gulden Wert, mitgeraubt und hinweggenommen.“ Am 9. mußten ſie wieder abziehen, dann erſt konnte die Bevölkerung zurückkehren. Aber vom Dezember 1622 bis Frühjahr 1623 war das Dorf mit bayriſchem Fußvolk belegt; das brachte neue Not. 1631 bis 1634 war Heilbronn in den Händen der Schweden. Beim Einfall der Kaiſerlichen im Jahr 1634 wurde das Dorf am 18. September erneut geplündert und das Pfarrhaus, ſowie mehrere andere Häuſer niedergebrannt. Am 30. September kam die Stadt in den Beſitz der Kaiſerlichen, 1647 der Franzoſen. Peſt und Hungersnot entvölkerten die Gegend.

Von den Gewalttätigkeiten, denen das Landvolk auch nach dem Friedensſchluß von 1648 ausgeſetzt war, gibt ein Bittſchreiben der Böckinger an Heilbronn vom 3. Juni 1650 Zeugnis. Darin bitten ſie um Erſtattung von 45 Gulden 18 Kreuzern Koſten, die ihnen durch eine Abteilung von 22 Mann ſchwediſcher Reiter unter einem Leutnant erſtanden waren. Dieſe waren unverſehens gekommen und hatten ſich anderthalb Tage lang im Dorf herumgetrieben, angeblich zur Erhebung der verwilligten Satisfaktionsgelder, welche die Stadt zu bezahlen hatte.

Während der franzöſiſchen Raubkriege (1674 — 1697) unter Ludwig XIV. hatte Böckingen im Spätherbſt 1674 Einquartierung von brandenburgiſchen und lüneburgiſchen Truppen, die gegen den Rhein marſchieren ſollten. Dieſe koſtete das Dorf 8191 Gulden. Im folgenden Jahr wurde bei dem Überfall der Heilbronner Dörfer durch die aus Philippsburg ausgerückten Franzoſen Böckingen zwar verſchont, aber genau ein Jahr

*) Dies und alles folgendes nach der Beſchreibung des Oberamts Heilbronn 1901 Bd. II S. 244 ff.; eine Nachprüfung war nicht möglich.

nachher (1667) verſuchte franzöſiſches Raubgeſindel auch in Böckingen einen Überfall, wurde aber durch eine rechtzeitig aus der Stadt eintreffende Hilfsmannſchaft verjagt. Im Jahr 1693 nahm das deutſche Heer zunächſt eine Stellung auf dem linken Neckarufer bei Böckingen gegen das franzöſiſche Heer ein. Dabei entſtand am 27. Mai durch den mutwilligen Schuß eines Soldaten eine Feuersbrunſt, die 16 Gebäude zerſtörte. Als ſich das deutſche Heer vor den Franzoſen auf das rechte Neckarufer zurückzog und dort Aufſtellung nahm, beſetzten die Franzoſen (40000) die Stellung bei Böckingen-Klingenberg, konnten aber den Übergang über den Neckar nicht erreichen. Bei dieſer Gelegenheit wurde Böckingen erneut geplündert.

Im polniſchen Erbfolgekrieg (1733—1735), als das ruſſiſche Hilfskorps von 12000 Mann unter Lascy im Auguſt des Jahres 1735 in und bei Heilbronn lagerte, verbreiteten die mitgeführten ungariſchen Schlachtochſen, die man auf den Böckinger Wieſen weiden ließ, eine verderbliche Viehſeuche, durch welche viele Ställe in Böckingen und ſeiner Nachbarſchaft ausſtarben.

Im öſterreichiſchen Erbfolgekrieg (1741—1748) lagerte 1744 ein franzöſiſches Heer unter General Segur, 1745 ein zweites unter Clermont bei Böckingen. Auch das mag viel Bedrückung bedeutet haben.

In den Revolutionskriegen (1792—1802) ſtand der franzöſiſche General Ney am 28. Auguſt 1799 auf der Frankenbacher Höhe mit ſeinem Heer gegen das deutſche Heer, ebenſo wieder am 31. Oktober. An dieſem Tag kamen mehrere Reiter in das Dorf und erpreßten mit gezogenem Säbel von verſchiedenen Einwohnern Geld.

Neue Einquartierungen brachten die Napoleoniſchen Kriege und die Befreiungskriege: 1805, 1809, 1814 und 1815 lagerten ſich bei Heilbronn und auf den Feldern nördlich von Böckingen Truppen. Seitdem iſt Böckingen nie mehr von feindlichen Heeren heimgeſucht worden.

Im Jahr 1803 kam Böckingen mit der Stadt Heilbronn an Württemberg und zum Oberamt Heilbronn. Damit beginnt ein neuer Abſchnitt ſeiner Geſchichte.

Stadtpfarrer Albert Plag

Die Entwicklung Böckingens seit dem Jahr 1803 bis heute.

Von Stadtschultheiß Alter und Ratschreiber Rohrbach.

Neuere Zeit. Eine gleich gründliche Bearbeitung der Entwicklung Böckingens, wie sie Herr Stadtpfarrer Plag für die Zeit bis 1803 in Vorstehendem gegeben hat, für die Jahre nachher bis in die neuesten Tage ist bis jetzt noch nicht möglich gewesen. Eine solche Darstellung, welche ein gründliches Quellen- und Aktenstudium erfordert, ist aber für die nächste Zeit vorgesehen und soll dabei insbesondere die Entwicklung Böckingens von der ursprünglich reinen Landgemeinde zur großen Wohngemeinde und mittleren Stadt eine entsprechende Würdigung erfahren. In nachstehendem soll nun, wenn auch mehr in großen Zügen, ein Überblick über die Entwicklung Böckingens seit 1803, über besondere Ereignisse in diesen Jahren und über die heutigen Zustände gegeben werden.

Aus der Zeit seit 1803 sind folgende besondere Ereignisse festzuhalten:

Im Jahr 1815 fand auf den Wiesen zwischen Heilbronn und Böckingen eine großartige Feier des Maria-Theresia-Ordensfestes in Anwesenheit von 126 Fürsten und Generalen mit einer Parade von 10000 Mann statt. Ein Denkstein, welcher an dieses Ereignis erinnert, wurde im Jahr 1861 aufgestellt.

Am 2. Juli 1859 wurde ein 17000 Mann starkes württembergisches Korps auf den Böckinger Wiesen durch den König und den Kronprinzen gemustert. Hiebei starben 12 Soldaten an Hitzschlag.

Im Juli 1873 war in Heilbronn die Cholera ausgebrochen, an der viele Personen starben, die Krankheit wurde auch hierher verschleppt, es trat hier aber nur ein Todesfall ein.

Im Winter 1879/80 sind infolge des sehr kalten Winters beide Seen beinahe bis auf den Grund zugefroren, sodaß beinahe alle Fische zu Grunde gingen. Der obere See wurde im Jahre 1881 von der Königl. Domänedirektion durch die Gemeinde um 4000 Mark erworben. Der untere See wurde in den Jahren 1882 und 1884 vollständig aufgefüllt und trocken gelegt und mit Bäumen ausgesetzt.

Am 1. Juli 1897 nachts 12½ Uhr zog ein furchtbares Gewitter mit entsetzlichem Hagelsturm, der Bäume bricht und entwurzelt, Dächer zerschlägt und wegreißt, alles in seinem Bereich zerstört und vernichtet, in einem 6—7 km breiten Streifen von Westen nach Osten, von Frankreich durch Baden und Württemberg bis nach Bayern und traf die hiesige Gemeinde besonders hart.

Durch den Streckenkommissär für die Limesforschung, Major a. D. Steimle, wurden auf den Sumpf- und Steinäckern hiesiger Markung im Jahr 1895 umfangreiche Grabungen vorgenommen.

Der eiserne Steg zwischen Böckingen und Sontheim wurde im Jahr 1899—1900 erstellt.



RATHAUS
erbaut 1925/26

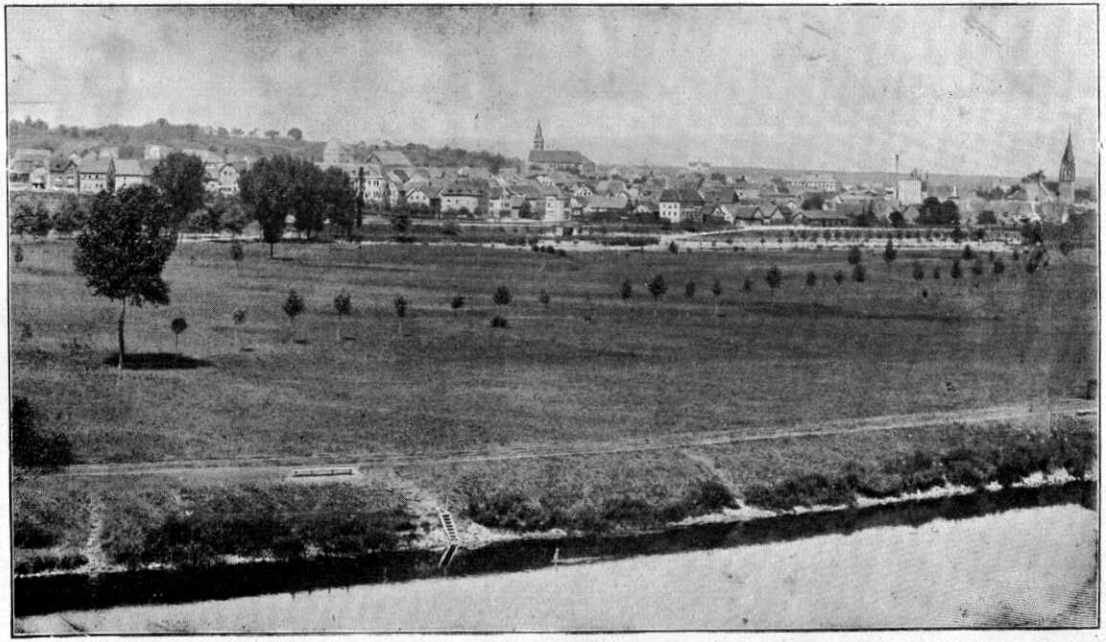

Böckingen. Gesamtansicht

Am 9. September 1904 wurde der ſchon ſeit 6. Juli 1903 als Amtsverweſer hier tätige Oberamtsſekretär Adolf Alter zum Ortsvorſteher gewählt. In die Zeit ſeiner Amtstätigkeit fällt der bemerkenswerte Aufſchwung Böckingens und ſeine Entwicklung zur mittleren Stadt. Im September ds. Js. iſt beabſichtigt, das 25 jährige Amtsjubiläum von Herrn Stadtſchultheiß Alter feſtlich zu begehen. Aus dieſem Anlaß haben wir auch an anderer Stelle die Entwicklung Böckingens in den letzten 25 Jahren und die Verdienſte, welche ſich der Jubilar hiebei erworben hat, einer beſonderen Würdigung unterzogen.

Markungsgebiet und Einwohnerzahlen. Wie wir ſchon oben geſehen haben, gehörte das Markungsgebiet von Böckingen bis zum Jahr 1803 der ehemaligen Reichsſtadt Heilbronn an, d. h. Böckingen ſtand unter der landesherrlichen Gewalt der Stadt Heilbronn, die ihre Rechte durch den Vogt vertreten ließ. Dieſes enge Verhältnis fand ſein Ende im Jahr 1803, als Heilbronn ſeiner ſtaatlichen Selbſtändigkeit entkleidet und dem Land Württemberg einverleibt wurde. Böckingen iſt aber immer Vorortsgemeinde der Stadt Heilbronn geblieben und im Lauf der Zeit, namentlich in den letzten Jahrzehnten immer mehr Arbeiterwohngemeinde geworden und ſchickt heute täglich gegen 4000 Arbeiter in die Betriebe der Gemeinden Heilbronn, Sontheim, Neckarſulm und Neckargartach.

Das raſche Anwachſen der Bevölkerung ergibt ſich aus folgenden Zahlen: 1820 1100; 1830 1280; 1840 1400; 1850 1660; 1860 1900; 1870 2287; 1880 3234; 1890 4244; 1895 5102; 1900 6617; 1905 8657; 1907 9149; 1910 10434; 1916 10675; 1917 10017; 1919 11076; 1925 11538.

Am 4. Dezember 1919 wurde die bisherige Pfarrdorfgemeinde nach dem Ergebnis der letztvorangegangenen Volkszählung von der Kreisregierung zur Stadt erhoben und unter die mittleren Städte eingereiht.

Schulweſen. Für die Schulen, die früher im Rathaus untergebracht waren, hat die Gemeinde bei dem ſtarken Anwachſen der Einwohnerzahl 3 große 3 ſtockige Schulhäuſer erſtellt, das eine 1878 an der Friedenſtraße, daneben ein 2 ſtockiges Lehrerwohngebäude, ein weiteres 1899/1900 an der Weſtſtraße, welches im Jahr 1906 durch einen Anbau für 6 Klaſſen vergrößert wurde. Infolge fortwährender Zunahme der Bevölkerung im nördlichen Stadtteil wurde in den Jahren 1912 und 1913 an der Alleenſtraße, in der Nähe der Straße nach Frankenbach ein weiteres ſtattliches Schulhaus mit 20 Schulſälen erbaut. Die Einweihung iſt am 1. November 1913 erfolgt. Es ſind jetzt hier 35 Schulſtellen (31 evang. und 4 kath.), wozu noch 2 Hilfsſchulklaſſen kommen, in welchen die ſchwächer begabten Kinder eine beſondere Förderung erfahren. Ein kleines kath. Schulhaus wurde im Jahr 1901 in der Nähe der kath. Kirche von der kath. Gemeinde erbaut, welches aber jetzt als Kinderſchule Verwendung findet. Die 4 kath. Klaſſen konnten im Alleenſchulgebäude untergebracht werden. Seit 1926 iſt das Friedenſtraßenſchulgebäude umgebaut und mit einem Anbau verſehen und wird jetzt ganz als Rathaus benützt. Der Umbau iſt in einer Weiſe erfolgt, daß im Falle einer ſpäteren Eingemeindung eine Verwendung als Schulhaus jederzeit wieder ermöglicht werden kann.

Das an der Frankenbacherſtraße gelegene frühere Schafhaus wurde im Jahr 1919 in eine Turnhalle umgebaut und dient ſeither den Schulen wie auch den hieſigen Turnvereinen als Übungsſtätte. Eine Ausſtellungshalle, welche anläßlich der Gewerbeſchau im September 1924 im Schulhof der Alleenſchule aufgeſtellt worden war, wurde von der Gemeinde übernommen

baulich verbeſſert und auch noch vergrößert und wird ſeither von den Klaſſen der Alleenſchule und von einer größeren Anzahl ſporttreibender Vereine gern benützt.

Kirchliches. Die an der Oſtſeite der Stadt ſtehende aus dem Jahre 1610 ſtammende evang. Kirche iſt ſeit 1901 neu ausgebaut. Die kleine alte Kirche, urſprünglich dem heiligen Pankratius geweiht, läßt ſich in dem oſtweſtlichen Querbau der jetzigen Kirche noch erkennen.

Das Pfarrhaus für den einen der evang. Geiſtlichen, im Jahr 1870 neu erbaut, 2 ſtockig, ſteht ſüdlich von der Kirche. Für den ſeit Dezember 1901 angeſtellten zweiten evang. Geiſtlichen iſt im weſtlichen Ortsteil (Schafberg) und für den dritten evang. Geiſtlichen nördlich der Großgartacherſtraße im Sonnenberg je ein Wohngebäude erſtellt worden.

Im Saal der Kleinkinderſchule in der Großgartacherſtraße, deren Erſtellung der Eiſenbahnverwaltung zu verdanken iſt, werden evang. Gottesdienſte vom Geiſtlichen des dritten Bezirks regelmäßig abgehalten.

Für die kath. Gemeinde wurde im Jahr 1901 eine neue Kirche gebaut, welche am 14. Oktober 1902 durch Biſchof von Keppler eingeweiht wurde. Sie ſteht im weſtlichen Teil des Orts an der Weſtſtraße in ſchöner Lage auf dem dort anſteigenden Gelände (Schafberg) in der Richtung von Oſt nach Weſt. Nördlich von der Kirche ſteht das ſchön gelegene Pfarrhaus.

Der bei der evang. Kirche befindliche Friedhof erwies ſich infolge der raſchen Bevölkerungszunahme ſchon längere Zeit als ungenügend und wurde daher im Jahre 1906 im Gewand auf der Haide, unweit der Staatsſtraße Heilbronn-Frankenbach ein neuer Friedhof angelegt, welcher mit gärtneriſchen Anlagen verſehen wurde und ſich durch ſeine ſelten ſchöne Anlage auszeichnet. Im Friedhof befindet ſich ein ſchönes Gebäude mit hellen Räumen als Leichenhalle und Sezierraum, Unterkunftshalle für gottesdienſtliche Zwecke bei ungünſtiger Witterung und einer Wärterwohnung.

Verkehrseinrichtungen. In großer Ausdehnung erſtreckt ſich die Anlage des zum Heilbronner Bahnhof gehörigen Rangierbahnhofs ganz auf Böckinger Markung, weſtlich von dem Überſchwemmungsgebiet, an der ganzen Oſtſeite des Stadtgebiets hin bis zu der Großgartacherſtraße. Die Anlage iſt in den 1890er Jahren erfolgt. Das Beſtehen des Rangierbahnhofs hat ſich für die Entwicklung Böckingens als ein ſehr großes Hemmnis erwieſen. Er ſchnürt zuſammen mit der Bahnlinie Heilbronn-Eppingen unſere Gemeinde von 3 Seiten ein und verhindert durch ſeine Lage alle günſtigen Enwicklungsmöglichkeiten für Böckingen, welche ſich durch die Nähe Heilbronns ergeben könnten. Dabei kommt er aber dem ganzen Wirtſchaftsgebiet Groß-Heilbronn zugute und Böckingen trägt hier neben ſeiner Eigenſchaft als Wohngemeinde noch dieſe ſchwere Laſt für das ganze Wirtſchaftsgebiet mit.

In der Nähe des alten Friedhofs führt ein eiſerner Steg über die 26 nebeneinanderliegenden Gleiſe, (mit den 2 Gleiſen für die Hauptlinie nach Stuttgart), dort ſteht auch weſtlich von der Gleisanlage das Verwaltungsgebäude und der Güterſchuppen.

Im Jahr 1926 hat die Stadtgemeinde von der Sonnenbrunnenſtraße her eine zweite Zufahrt zum Güterbahnhof ausführen laſſen, in der Abſicht, den Induſtriebetrieben im nördlichen Stadtteil eine günſtigere Zufahrt zu ſchaffen und dadurch auch eine Entlaſtung des Verkehrs auf den Hauptdurchgangsſtraßen, beſonders der Weſt- und Frankenbacherſtraße, ſowie auch der Karlſtraße zu erreichen.

Die am 19. Oktober 1901 eröffnete Halteſtelle der Reichsbahn ſteht öſtlich von der Hauptlinie nach Stuttgart gegenüber dem See.

Die von Heilbronn nach Eppingen führende Eiſenbahnlinie, 1876 bis 1878 eingleiſig gebaut, 1887 bis 1888 zweigleiſig gemacht, führt nördlich vom Rangierbahnhof hart neben der Großgartacherſtraße durch die Markung.

Die Reichspoſtverwaltung hat das hier beſtehende Poſtamt im Jahr 1928 ſeiner Selbſtändigkeit entkleidet und der Entwicklung der wirtſchaftlichen Verhältniſſe in Groß-Heilbronn entſprechend, zu einer Nebenſtelle des Heilbronner Hauptpoſtamts gemacht.

Die Straßenbahn nach Heilbronn konnte am 21. Auguſt 1926 dem Verkehr übergeben werden, nachdem um ihre Erlangung vorher jahrzehntelange Bemühungen und Kämpfe notwendig geweſen waren. Die Straßenbahn hat die auf ſie geſetzten Erwartungen voll erfüllt, und wenn es mit der Zeit noch gelingt, eine beſſere Ausgeſtaltung des Fahrplans zu erreichen und den beſtehenden Straßenbahnvertrag auf eine für Böckingen günſtigere Grundlage zu bringen, ſo wird die Befriedigung über unſere Straßenbahn eine vollſtändige ſein.

Induſtrie, Handwerk, Landwirtſchaft. Die Zahl und die Ausdehnung der hieſigen Induſtrieniederlaſſungen ſteht nicht im entſprechenden Verhältnis zu der Größe der Gemeinde. Daß aber das Vorhandenſein von Arbeitskräften am Platze ſelbſt und die Lage der Gemeinde günſtige Vorausſetzungen für die raſche Entwicklung und das Emporblühen von Betrieben bei tüchtiger und zielbewußter Leitung bietet, dafür ſind die Betriebe der Ziegelwerke A. G., der Firma Ludwig Müller und der Zigarrenfabrik Gebrüder Sorg der beſte Beweis. Die Ziegelwerke wurden in den letzten Jahren bedeutend erweitert und verbeſſert und arbeiten nach neuzeitlichen Betriebsmethoden. Sie nehmen in der ſüddeutſchen Baustoffinduſtrie mit eine führende Stellung ein. Auch die Öl- und Fettwarenfabrik Ludwig Müller iſt aufs modernſte eingerichtet und gleichfalls ein führender Großbetrieb ihrer Art. Die Kali-Chemi A.-G. beſitzt auf hieſiger Markung ausgedehnte Bohranlagen zur Gewinnung von Salzſole und bezieht von hier die Grundſtoffe, welche in dem Neckargartacher Werk zur Verarbeitung kommen.

Daß der hieſige Gewerbe- und Handwerkerſtand tüchtig und leiſtungsfähig und allen Anforderungen gewachſen iſt, hat er insbeſondere durch die im Jahr 1924 hier abgehaltene Gewerbeſchau, welche auch auswärts weitgehende Beachtung fand, in überzeugender Weiſe dargetan.

Die Landwirtſchaft arbeitet hier unter recht günſtigen Vorausſetzungen. Der tiefgründige und fruchtbare Lößboden iſt für den Anbau von Getreide, von Hackfrüchten, von Futterpflanzen und auch für den Gemüſebau ſehr günſtig. Auch dem Obſtbau wurde in den letzten Jahren immer größere Aufmerkſamkeit zugewendet. Dagegen iſt der Weinbau, da günſtige Berglagen fehlen, ziemlich zurückgegangen, nur noch eine Fläche von etwa 4 ha im Saum wird für den Weinbau benützt.

Werbende Anlagen der Stadtgemeinde. An eigenen werbenden Anlagen beſitzt die Stadtgemeinde ein Waſſerwerk, deſſen Pumpwerk in der Großgartacherſtraße und der Hochbehälter bei der Dampfziegelei gelegen iſt. Das Waſſer ſtammt aus der Sonnenbrunnenquelle. Die Ergiebigkeit dieſer Quelle hat vor 25 Jahren bei der Erſtellung der Anlage für die damalige Größe der Gemeinde gut ausgereicht, während ſich aber jetzt, nach der inzwiſchen erfolgten Verdoppelung der Einwohnerzahl, in den Sommer-

monaten Waſſermangel bemerkbar macht. Da Bohrverſuche in der Nähe der Großgartacherſtraße nicht den erwarteten Erfolg brachten, wurde im Jahr 1921 mit der Gemeinde Neckargartach ein Waſſerlieferungsvertrag abgeſchloſſen, wodurch in Zeiten der Not eine Aushilfe geſchaffen war. In dem letzten trockenen Sommer trat aber wieder eine ſo große Waſſerknappheit ein, daß vorübergehend ſogar die Kapellquelle mit ihrem nicht ſo hochwertigen Waſſer herangezogen werden mußte. Ein grundlegender Ausbau der Geſamtanlage ließ ſich nun nicht mehr umgehen. Mit der Gemeinde Neckargartach wurden nun weitere vertragliche Abmachungen getroffen und geht die Erweiterung der Verſorgungsanlage jetzt in der Weiſe vor ſich, daß auf Neckargartacher Markung im Widmannstal ein Pumpwerk neu errichtet und eine beſondere Leitung hieher geführt wird. Gleichzeitig wird der hieſige Hochbehälter von ſeither 600 cbm auf 1200 cbm vergrößert und ein Waſſerturm mit einem Faſſungsvermögen von 500 cbm auf der Höhe des Schafbergs neu erſtellt. Nach Vollendung dieſer Anlage iſt die Waſſerverſorgung von Böckingen mit tadelloſem einwandfreiem Waſſer auf viele Jahre hinaus ſichergeſtellt.

Für die Gasverſorgung beſteht ſeit dem Jahr 1896 ein Vertrag mit dem ſtädt. Gaswerk Heilbronn, welcher im Jahr 1928 erneuert wurde. Die Verſorgung der Gemeinde mit elektriſchem Licht und Kraft erfolgt durch das Kraftwerk Altwürttemberg A. G., welche auch die ſeit dem Jahr 1920 beſtehende elektriſche Straßenbeleuchtung mit Strom verſorgt.

Der ſeit Jahren ſchon in kleinerem Ausmaß geführte ſtädt. Kiesgrubenbetrieb im oberen Wieſental wurde im Jahr 1927 maſchinell mit einem neuzeitlichen Bagger eingerichtet, ſodaß jetzt an einem Tage bis zu 80 cbm Material gewonnen werden kann.

Die Milchverſorgung der Stadt erfolgt durch die im Jahr 1924 gegründete, unter der Führung der Stadtverwaltung ſtehende, Milchverſorgung G. m. b. H. Die Einrichtung der Milchverſorgung im ſtädt. Bauhof, welche auch mit einer hervorragend ausgeſtatteten Kühlanlage verſehen iſt, wurde im Jahr 1928 erweitert. Sie wird ihrer Aufgabe, die Milch vollkommen zu reinigen, ſie tiefzukühlen, teilweiſe auch in Flaſchen zu füllen, ſowie die Überſchußmilch zu verarbeiten, vollkommen gerecht. Die Anlage, die unter guter fachmänniſcher Leitung ſteht, hat ſich in allen Teilen bewährt.

Derzeitige allgemeine Lage der Stadtgemeinde. Das raſche Anwachſen der Bevölkerung, namentlich in den letzten beiden Jahrzehnten, ſtellte die Gemeindeverwaltung vor große und vielſeitige Aufgaben und brachte damit auch in neuerer Zeit eine für die Gemeinde allein untragbare finanzielle Belaſtung. Während in anderen Gemeinden die Vermehrung der Bevölkerung in der Regel als Folge der Entſtehung neuer induſtrieller Anlagen uſw., alſo auch neuer ſtarker Steuerkräfte auftritt, wie z. B. in Neckarſulm, ſiedelte ſich hier nur, als Folge zur Ausdehnung der Induſtrie in Heilbronn und Sontheim eine ſtarke Arbeiterbevölkerung an, welche ihre Kräfte dieſen auswärtigen Induſtrien zur Verfügung ſtellte, dort wohl günſtige Arbeitsgelegenheit fand, dadurch aber zur Stärkung dieſer Betriebe und zur Vermehrung der Steuerkraft dieſer Gemeinden beitrug, während die Wohngemeinde Böckingen auf dem Gebiet des Schulweſens, der allgemeinen Fürſorge, des Straßenbaus uſw. ſtarke Belaſtungen erfuhr. Die Auswirkung dieſer Verhältniſſe trat am kraſſeſten in den letzten Vorkriegsjahren, wo es noch keinerlei Berückſichtigung der beſonderen Belange der Arbeiterwohngemeinden gab, neben Heilbronn beſonders auch im Verhältnis der Nachbargemeinde

Sontheim gegenüber hervor, welches infolge ſeiner ſtarken Steuerkräfte in den Jahren 1910 — 1914 mit einer Gemeindeumlage von 5,8% — 7% auskommen konnte, während Böckingen ſeine Steuerzähler mit 16% im Jahre 1910 ſteigend bis zu 20% im Jahre 1914 belaſten mußte. Während vor etwa 25 Jahren das Verhältnis noch ſo war, daß die Gemeindeumlagen in Heilbronn, Sontheim und Böckingen ſich annähernd auf gleicher Höhe hielten.

Dieſe Sachlage führt in Böckingen ſchon vor 30 Jahren zu dem immer wiederholten Ruf nach der Eingemeindung nach Heilbronn, weil die hieſigen Steuerzahler darin den einzigen Ausweg aus der einſeitigen und ungerechten Steuerbelaſtung ſahen. Heilbronn hat die Eingemeindungsfrage aber immer hinhaltend behandelt, bis ſchließlich im Juni 1913 die bekannte Denkſchrift von Oberbürgermeiſter Dr. Göbel erſchien. Die Beratung dieſer Denkſchrift im Gemeinderat Heilbronn brachte aber als Ergebnis nicht die raſche Eingemeindung Böckingens, der Gemeinderat Heilbronn ſprach vielmehr unter Anerkennung der Einheitlichkeit des Wirtſchaftsgebiets von Heilbronn, Böckingen, Neckargartach und Sontheim nur die Bereitwilligkeit aus, dieſe Vorortsgemeinden zuſammen einzugemeinden. Dieſe große Eingemeindung ſcheiterte aber bisher in der Hauptſache an der Haltung der Gemeinde Sontheim, welche als Betriebsgemeinde bei der oben dargelegten Wirkung unſerer bisherigen Steuergeſetzgebung verſtändlicherweiſe keinen Anlaß hat, die aus der Beibehaltung ihrer Selbſtändigkeit ſich ergebenden Vorteile für ihre Einwohner aufzugeben. Ob die Weiterentwicklung unſerer Steuergeſetzgebung und namentlich auch der Bau des Neckarkanals hierin nicht eine baldige Sinnesänderung bringt, muß der Zukunft überlaſſen werden.

Die eingetretene Klärung der Verhältniſſe hatte für Böckingen aber doch den Vorteil, daß der Gemeinderat Heilbronn erſtmals im Jahr 1915 ſeine Bereitwilligkeit ausſprach, die Gemeinde Böckingen mit jährlichen Beiträgen zu den Haushaltkoſten zu unterſtützen, und die Stadt Heilbronn hat der bis jetzt nur moraliſchen Pflicht der Unterſtützung ihrer größten Wohngemeinde auch alljährlich genügt.

Mit dieſen Beiträgen allein könnte die hieſige Gemeindeverwaltung aber ihren Haushalt ohne Überſpannung der eigenen Steuerkräfte nicht ausgleichen, wenn die beſonderen Verhältniſſe und Bedürfniſſe der Arbeiterwohngemeinden bei der Steuergeſetzgebung der letzten Jahre nicht eine beſondere Berückſichtigung durch die Einrichtung des Ausgleichsſtocks beim Miniſteriums des Innern und neuerdings bei der Berechnung der Anteile an den Überweiſungsſteuern gefunden hätten. Wenn es den Arbeiterwohngemeinden vollends gelingt, das von ihnen erſtrebte Ziel, eine weitere gerechte Ausgeſtaltung der Steuergeſetzgebung zu erreichen, und daran darf bei der mehrfach auch von Regierungsſeite ausgeſprochenen Anſicht, daß auf die Arbeiterwohngemeinden bei der Ausgeſtaltung der Steuergeſetze beſondere Rückſicht genommen werden muß, nicht gezweifelt werden, dann muß in der finanziellen Lage dieſer Gemeinden eine Beſſerung eintreten.

In dieſer Richtung hat die hieſige Stadtverwaltung in den letzten Jahren zwei bedeutungsvolle Schritte in der Öffentlichkeit unternommen. Im Februar 1927 wurde im Hinblick auf die einzigartige Finanzlage Böckingens an die Staatsregierung und an den Landtag eine Eingabe um Verwilligung eines außerordentlichen jährlichen Sonderbeitrags gerichtet, welche vom Landtag zwar mit ganz geringer Mehrheit abgelehnt wurde, aber doch zur Folge hatte, daß im weiteren Verlauf die Stadtgemeinde mit Beiträgen aus dem Aus-

gleichstock und mit Schulgehaltsbeiträgen in weitgehenderem Maße als vorher unterstützt wurde und dadurch in dankenswerter Weise in den Stand gesetzt war, ihren Aufgaben wieder eher gerecht zu werden.

Im Dezember 1927 wurde mit dem erneuten formellen Antrag auf Eingemeindung an die Stadt Heilbronn sodann eine gedruckte Denkschrift zur Eingemeindungsfrage herausgegeben und allen an dieser Frage interessierten Behörden und Persönlichkeiten mitgeteilt. Eine Stellungnehme des zunächst beteiligten Gemeinderats Heilbronn und auch der Regierungsstellen liegt aber bis heute noch nicht vor. So wie die Dinge zu liegen scheinen, dürfte die ganze Eingemeindungsfrage erst nach Vorliegen eines endgültigen Finanzausgleichs zwischen Reich, Länder und Gemeinden einen weiteren Antrieb erhalten. Bis dahin muß es Aufgabe der hiesigen Stadtverwaltung sein, ganz unabhängig von der Eingemeindungsfrage, mit der allgemeinen wirtschaftlichen und kulturellen Entwicklung, soweit irgend möglich Schritt zu halten und alle diejenigen Fortschritte und Verbesserungen der hiesigen öffentlichen Einrichtungen zu erreichen suchen, die im Interesse und zum Wohl der Einwohnerschaft notwendig sind.

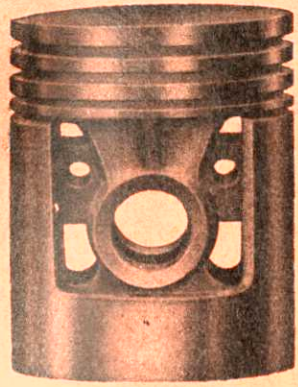

Invar-Stahlstreifen werd. eingegossen, um die Ausdehnung zu regulieren und richtiges Spiel bei allen Lauf bedingungen zu erhalten

Nelson-Bohnalite-Kolben

laufen vollkommen geräuschlos und sind zur Beschleunigung ebenso wichtig wie Vierradbremsen zum Stoppen. Bei dieser genialen Konstruktion u. Legierung ist das **Spiel noch kleiner** als beim Graugusskolben, weil der Schaft kühl bleibt. Daher haben diese Kolben **die grosse Lebensdauer**

Wir liefern ausserdem:

Alusil-, K.S.-, Elektron- Graugusskolben, Ventile, Bolzen und Ringe

Schuchmann-Werke A.G.

Kirchstr. 1—5 **Heilbronn-Böckingen** Telefon 855

ALFRED MAISAK

Fahrräder — Motorräder
Ersatzteile .. Reparaturen

*

Musik-
Apparate .. Schallplatten

*

BÖCKINGEN .. WESTSTRASSE 101



Elektrizität
in jedem Gerät

Darum

beleuchte, arbeite, brate, backe und koche nur

elektrisch!

Keine andere Energiequelle ermöglicht es, für all die genannten Zwecke so rasch, sauber, betriebssicher und billig zu wirtschaften

Auskunft durch

Kraftwerk Altwürttemberg
Aktiengesellschaft

Behörden.

I. Stadtverwaltung.

Die Fernsprechverbindung mit den städt. Ämtern erfolgt durch die Telefonzentrale. — Rufnummern: Amt Heilbronn 818 und 947.

1. Gemeinderat

Die Sitzungen finden regelmäßig am Donnerstag nachmittag im Rathaussitzungssaale statt.

Vorsitzender: Stadtschultheiß Alter

Stellvertreter: Gemeinderat Rieser

Die Mitglieder des Gemeinderats sitzen nach Parteigruppen und innerhalb dieser nach der höchsten Stimmenzahl.

Sozialdemokratische Partei:	Gewählt b. Ende
Rieser, Johann, Kassier, Wilhelmstr. 23	1931
Collmer, Anna, Hausfrau, Gartenstr. 5	1934
Jakob, Wilhelm, Linierer, Haagstr. 10	1934
Gutbrod, Heinrich, Lokomotivführer, Landwehrstr. 83	1934
Müller, Karl, Schreinermeister, Frankenbacherstr. 67	1934
Schaal, Robert, Schreinermeister, Friedrichstr. 50	1934
Waiblinger, Hermann, Steuerratschreiber, Großgartacherstr. 160	1934
Brosi, Adolf, Zigarrenmacher, Wilhelmstr. 19	1931
Frick, Gottlob, Stanzer, Mühlstr. 7	1931
Landerer, Adolf, Oberlehrer, Großgartacherstr. 166	1931
Schaab, Heinrich, Zigarrenmacher, Augustenstr. 7	1931

Fortschrittliche Vereinigung:	
Eberle, Gustav, Schriftsetzer, Oststr. 8	1931
Bauer, Karl, Landwirt, Weststr. 5	1934
Schnepf, Adolf, Kaufmann, Wilhelmstr. 29	1934
Schaal, Ernst, Zimmermeister, Bachstr. 44	1934
Brenner, Gustav, Landwirt, Karlstr. 18	1931
Gerbis, Hans, Kaufmann, Frankfurterstr. 4	1931
Schiffer, Wilhelm, Bauunternehmer, Steinstr. 6	1931

Kommunistische Partei:	
Mai, Hermann, Vorarbeiter, Weinbergstr. 6	1931
Kärcher, Wilhelm, Kassenbote, Wilhelmstr. 9	1934

Verwaltungsabteilung

Die Abteilung beſteht aus 6 Mitgliedern und zwar aus 3 Mitgliedern der ſozialdemokratiſchen Partei, 2 Mitgliedern, der Fortſchrittlichen Vereinigung und 1 Mitglied der kommuniſtiſchen Partei. Die Mitglieder der einzelnen Fraktionen wechſeln vierteljährlich.

Fürſorgeabteilung

a) Kraft Amtes: Vorſitzender: Stadtſchultheiß Alter, ev. Stadtpfarrer Zeller und kath. Stadtpfarrer Rieger.
b) Gewählt bis 1931: Stadt- und Fürſorgearzt Dr. med. Herrmann, die Gemeinderäte Rieſer, Müller, Collmer und Eberle; Frl. Klooz, Hauptlehrerin a. D. und Heinrich Bauer, Silberarbeiter.

Bauausſchuß

Vorſitzender: Stadtſchultheiß Alter; Mitglieder: Die Gemeinderäte Broſi, Frick, Robert Schaal, Schiffer, Ernſt Schaal und Kärcher.

Wohnungskommiſſion

Vorſitzender: Ratsſchreiber Sorg; techn. Berater: Stadtbaurat Tſcherning; Mitglieder: Die Gemeinderäte Waiblinger, Gutbrod, Collmer, Eberle, Gerbis und Mai.

Voranſchlagskommiſſion

Vorſitzender: Stadtſchultheiß Alter; Mitglieder: Die Gemeinderäte Broſi, Jakob, Landerer, Gerbis, Schnepf und Mai.

Grundſtückſchätzungskommiſſion

Die Gemeinderäte Brenner und Karl Bauer und Gottlieb Schnepf, Landwirt.

Farrenſchaukommiſſion

Die Gemeinderäte Brenner und Karl Bauer und Gottlieb Schnepf, Landwirt.

Kommiſſion für Feuerwehrabgaben

Die Gemeinderäte Rieſer, Frick, Eberle und Kärcher.

Kommiſſion für Gebäudeentſchuldungsſteuer

Die Gemeinderäte Robert Schaal, Schaab, Eberle und Mai.

Protokollführer in ſämtlichen Sitzungen:

Verwaltungsratſchreiber: Rohrbach

Diener: Amtsdiener Ziegler und Sannwald.

2. Stadtſchultheißenamt

(Rathaus Zimmer Nr. 15)

Stadtſchultheiß Alter (Wohnung: Sonnenbergſtraße 23, Landhaus „Diana")
Stellvertreter: Verwaltungsratsſchreiber Rohrbach.

3. Arbeitsamt

(Reichsbehörde mit dem Sitz in Heilbronn).

Vorſitzender: Regierungsrat Weil, Kaſſier: Oberſekretär Wilbs.

4. Bauratsſchreiberei

Ratsſchreiberei für Baupolizei-, Grundbuch-, Gebäudebrandverſicherungs- und Grundſtücksſchätzungsſachen. Rathaus Zimmer Nr. 24. Steuerratsſchreiber Waiblinger.

5. Bibliothek

Bibliothekar: Oberlehrer A. Scheu; Bücherausgabe: Samstag nachmittags von 1—2 Uhr im Rathaus Zimmer Nr. 21.

6. Feldpolizei

Feldſchütze Wiedmann und Böttinger, Hilfsfeldſchütze Nagel.

7. Städt. Fleiſchbeſchauweſen

Fleiſchbeſchauer Stephan (Wohnung Frankenbacherſtraße 88) Stellvertreter: Tierarzt Baßmann, Wohnung: Heilbronn, Staufenbergſtr. 27, ☎ 17,

Ergänzungsbeſchauer: Baßmann, E., Tierarzt, in Heilbronn, Stauffenbergſtr. 27, ☎ 17, Stellvertreter: Dr. med. vet. Ehrhardt, Heilbronn, Paulinenſtr. 39, ☎ 755.

Trichinenſchauer: Fleiſchbeſchauer Stephan und Tierarzt Baßmann.

8. Städt. Friedhofverwaltung

Friedhofverwalter: Stadtſchultheiß Alter; Friedhofaufſeher: Baudermann.

Totengräber: Baudermann (Wohnung: Neuer Friedhof 1)

Leichenſchauer: Stadtarzt Dr. med. Herrmann (Wohnung: Weſtſtr. 52, ☎ 1125).

Stellvertreter: Dr. med. Schrägle, prakt. Arzt (Wohnung: Sonnenbergſtr. 29 ☎ 1666). Dr. med. Eſenwein, prakt. Arzt (Wohnung: Frankenbacherſtr. 2, ☎ 1000).

Leichenbeſorgerin: Lina Baudermann (Wohnung: Neuer Friedhof).

Leichenträger: Kölmel, Johannes, Schneider, Frankenbacherſtr. 24; Kurz, Adolf, Schneidermeiſter, Frankenbacherſtr. 43; Apperger, Karl, Schneider, Frankenbacherſtr. 17; Koßmann, Karl, Arbeiter, Bachſtr. 38; Meiſer, Auguſt, Schuhmacher, Frankenbacherſtr. 39.

9. Städt. Fürſorgeamt (Ortsfürſorgebehörde)

(Rathaus Zimmer Nr. 14)

Ratsſchreiber Sorg.

P. Sch. Stuttgart 11592. Girokonto Nr. 21 bei der Oberamtsſparkaſſe Heilbronn, Zweigſtelle Böckingen.

Stadt- und Fürſorgearzt: Dr. med. Herrmann, Weſtſtr. 52, ☎ 1125.

10. Gemeindegericht

Vorſitzender: Stadtſchultheiß Alter; Stellvertreter: Verwaltungsratsſchreiber Rohrbach.

11. Städt. Hoch- und Tiefbauamt

(Rathaus Zimmer Nr. 22 und 23).

Stadtbaurat Tſcherning; Baumeiſter Schaal; Bauoberaufſeher Böttinger und Fronmeiſter Veigel.

12. Örtliche Inventurbehörde

Gemeinderat Müller, Bauer, Karl; Stellvertreter: Gemeinderat Brenner, Rieſer.

13. Muſeum

Eigentum der Stadtgemeinde. Rathaus Zimmer Nr. 19

14. Ortsbautechnikerſtelle

(Bau- und Feuerpolizei, Rathaus Zimmer Nr. 22)

Stadtbaurat Tſcherning.

15. Ortsbehörde für die Arbeiter- und Angeſtelltenverſicherung

(Rathaus Zimmer Nr. 9).

Verwaltungsratsſchreiber Rohrbach. Oberſekretär Volpp.

16. Städt. Reviſorat

(Rathaus Zimmer Nr. 9).

Reviſor: Verwaltungsratsſchreiber Rohrbach, Verwaltungspraktikant Beck.

17. Evang. und kath. Schulpflege

(Rathaus Zimmer Nr. 6—8).

Stadtpfleger Schniepp; Stadtkaſſier Dietz.

18. Stadtpflege

(Rathaus Zimmer Nr. 6—8)

Kaſſenſtunden: vormittags 8—12 Uhr, nachmittags 2—5 Uhr, Samstags 8—12 Uhr;

Poſtſcheckkonto: Stuttgart 8893. Girokonto bei der Oberamtsſparkaſſe Heilbronn, Zweigſtelle Böckingen.

Bankverbindungen: Handels- und Gewerbebank Heilbronn A. G., Depositenkaſſe Böckingen. — Heilbronner Bankverein m. b. H. Heilbronn, Filiale Böckingen.

Stadtpfleger Schniepp.
Stadtkaſſier Dietz.
Stadtpflegebuchhalter Morſch.
Verwaltungspraktikant Dutt.
Verwaltungspraktikant Rau.
Verwaltungsſekretär Böttinger.
Kaſſenbote Kärcher.

19. Stadtwage

Wagmeiſter Regele, Wohnung: Rathausſtr. 3.

20. Württ. Standesamt

(Rathaus Zimmer Nr. 14)

Kanzleiſtunden: An ſämtlichen Wochentagen, vormittags von 11—12 Uhr und von Montag bis Freitag nachmittags 5—6 Uhr.

Trauungen: Dienstag, Donnerstag und Samstag von 10—12 Uhr im Traufaal Zimmer Nr. 16.

Standesbeamter: Ratsſchreiber Sorg.

1. Stellvertreter: Verwaltungsratsſchreiber Rohrbach
2. Stellvertreter: Steuerratsſchreiber Waiblinger.

21. Steuerratsſchreiberei

(Rathaus Zimmer Nr. 24)

Steuerratsſchreiber Waiblinger; Kanzleiſekretär Schnepf.

22. Telefonzentrale

(Rathaus Zimmer Nr. 12).

Verwaltungsſekretär Dederer.

23. Vermeſſungsamt

(Rathaus Zimmer Nr. 19).

Stadtgeometer Pfeifer.

24. Verwaltungsratsſchreiberei

(Rathaus Zimmer Nr. 9).

Ratsſchreiber Rohrbach; Stellvertreter: Ratsſchreiber Sorg.

25. Volksbibliothek

(ſiehe Bibliothek oben Ziffer 5)

26. Waſſerwerk

Gebäude Nr. 61 der Großgartacherſtraße, ☎ 818 und 947.

Maſchinenobermeiſter Lauer.

27. Städt. Wohnungsamt

(Rathaus Zimmer Nr. 14).

Sprechſtunden: Dienstag und Donnerstag, nachmittags von 4—6 Uhr Ratsſchreiber Sorg.

Der Feuerschutz der Stadt Böckingen.

Freiwillige Feuerwehr

Gesamtstärke 150 Mann; Hauptgerätemagazin im städt. Bauhof an der Wartbergstraße.

Organisation: a) Weckerlinie 30 Mann
b) Reservefeuerwehr 80 Mann
c) Feuerwache 10 Mann
d) Feuerwehr-Musikkapelle 20 Mann
e) Trommler- und Pfeifer-Abtlg. 10 Mann

Zu b): Aus der Reservefeuerwehr ist für die ausgedehnte nördliche Vorstadt ein selbständiger Löschzug (Vorstadt-Löschzug) mit ca. 20 Mann gebildet. Geräte-Magazin im Untergeschoß der Alleenschule.

Feuerlöschgeräte:

1 Magirus-Kraftfahrspritze, 3 mechanische Steigleitern, 1 Saug- und 1 Druckspritze, Dach- und Stockleitern, sowie alle erforderlichen Kleingeräte, 5 Hydranten-Wagen mit Ausrüstung. Einen hinreichend großen Bestand von Hanf- und gummierten Schläuchen.

Staab der Feuerwehr:

Kommandant: Gustav Eberle, ☎ 818 u. 947; Stellvertreter: Wilh. Ackermann.

Führer der Weckerlinie: Oberamtsbaumeister Lutz, ☎ 817.

Kassier der Feuerwehrkorpskasse: Otto Westenberger; Schriftführer: Leonhard Deeg.

Stadtbaurat Tscherning.

Geräteverwalter: Ludwig Böttinger; Hornisten: Gottlieb Felger und Rudolf Westiner; Trommler: Gustav Häußer.

Verwaltungsrat der Feuerwehr:

Vorsitzender: Stadtschultheiß Alter; Stellvertreter: Kommandant Eberle; Mitglieder: G. R. Johann Rieser (Vertreter des Gemeinderats), Stadtbaurat Tscherning, Weckerlinienführer: Oberamtsbaumeister Lutz; die Zugführer: Friedrich Böttiger, Karl Herrmann, Georg Grobshäuser; die Obmänner: Ernst Sammet, Karl Schaber, Franz Lutz, Wilhelm Hüttinger, Ludwig Gessinger, Karl Trumpp, Albert Ocker, August Kopp, Wilhelm Storf; Kassier: Otto Westenberger; Schriftführer: Leonhard Deeg.

Hauptmann der Feuerwache: Ernst Reinhardt; Stellvertreter: Friedrich Kurz.

Kapellmeister der Feuerwehrkapelle: Josef Gramlich; Stellvertreter: Ludwig Bier.

Alarm-Anlagen:

Die Zentralanlage befindet sich im Rathaus (Untergeschoß und Zimmer 4 Polizeiwache).

Die Reservefeuerwehr wird durch Hornsignale und Sturmläuten alarmiert.

Bei einem Brandfall wird die Einwohnerschaft ersucht, unverzüglich den nächsten Feuermelder zu ziehen.

Feuermelder sind im Stadtbezirk angebracht:

1. Bei Karl Dobler, Klingenbergerstr. 33
2. „ Gottlieb Friederich, Bäckermeisters Wtw., Wartbergstr. 47
3. „ August Carle's Weinstube, Klingenbergerstr. 2
4. „ Heinrich Eurich, Kraftfahrers Wtw., Friedenstr. 60
5. „ Jakob Weißhaar, Bäckermeister, Teichstr. 43
6. „ Dienstwohngebäude Nr. 29 der Großgartacherstraße
7. „ Wasserwerk, Großgartacherstraße 61
8. „ Hans Mogler, Kaffee-Restaurant, Frankenbacherstr. 58
9. „ Ludwig Müller, Oelfabrik, Mittl. Weg
10. „ Chemische Fabrik Rhenania, Soleanlage Böckingen
11. „ Gasthaus zur Sonne, Kirchstr. 1

II. Schulen

a) **Evang. Volksschule** (31 Klassen).

Ortsschulrat

Vorsitzender: Rektor Walz.

Mitglieder: Stadtschultheiß Alter, Stadtpfarrer Ziemssen, Oberlehrer Gütinger und Hauptlehrer Niethammer.

Vom Gemeinderat gewählte Mitglieder: G.R. Rieser, Eberle, Brenner u. Mai.

1. Alleen-Schule

(Alleenstraße 6) 15 Klassen mit 615 Schülern. Schulvorstand: Rektor Walz.

Erdgeschoß	Saal	1. Lehrerin Wendel
„	„	2. Hauptlehrer Pfingstag
„	„	3. Lehrer Deeg
I. Stock	Saal	8. Rektor Walz
„	„	8a Rektoratszimmer
„	„	8b Lehrerzimmer
„	„	9. Oberlehrer Landerer
„	„	10. Oberlehrer Wurst
„	„	11. Oberlehrer Häfele
„	„	12. Oberlehrer Eblen
„	„	13. Zeichensaal
II. Stock	Saal	14. Oberlehrer Läpple
„	„	15. Oberlehrer Alt
„	„	16. Hauptlehrer Gampp
„	„	17. Oberlehrer Gütinger
„	„	18. Oberlehrer Stoll
„	„	19. Oberlehrer Spingler
„	„	20. Hauptlehrer Müller

Schuldiener Weber.

Fortbildungsschule

Knaben: Fortbildungsschulunterricht an Samstagen
im Sommer vormittags von 7—11 Uhr
im Winter vormittags von 8—12 Uhr

Mädchen: Hauswirtschaftsunterricht täglich in der Alleenschule
im Sommer vormittags von 7—11 Uhr, nachmittags von 2—6 Uhr
im Winter vormittags von 8—12 Uhr, nachmittags von 2—6 Uhr

2. Weststraßen-Schule (Weststr. 32)

16 Klassen, darunter 2 Hilfsschulklassen, mit 685 Schülern

Schulvorstand: Rektor Collmer.

Erdgeschoß	Saal	1. Lehrer Faber
„	„	2. Lehrer Wacker
„	„	3. Hilfsschule: Lehrer Riedel
„	„	4. Lehrer Müller
„	„	5. Hauptlehrerin Euchenhofer
„	„	6. Lehrerin Scholl
„	„	7. Rektorat
I. Stock	„	8. Hauptlehrer Herrmann
„	„	9. Oberlehrer Pfau
„	„	10. Hilfsschule: Hauptlehrer Röser
„	„	11. Handarbeitslehrerin Bender
„	„	12. Rektor Collmer
„	„	13. Oberlehrer Scheu
„	„	14. Lehrerzimmer (Altertumssammlung)
II. Stock	„	15. Hauptlehrer Weinmann
„	„	16. Hauptlehrer Wanner
„	„	17. Zeichensaal
„	„	18. Hauptlehrer Bizer
„	„	19. Hauptlehrer Niethammer
„	„	20. Hauptlehrer Karle
„	„	21. Lehrmittelzimmer

Schuldiener Nagel.

Fortbildungs-Schule

Knaben: Fortbildungsschulunterricht an Samstagen
im Sommer vormittags von 7—11 Uhr
im Winter vormittags von 8—12 Uhr

Mädchen: Hauswirtschaftsunterricht täglich in der Alleenschule
im Sommer vormittags von 7—11 Uhr, nachmittags von 2—6 Uhr
im Winter vormittags von 8—12 Uhr, nachmittags von 2—6 Uhr

b) Katholische Volksschule.

4 Klassen mit 150 Schülern, untergebracht in der Alleenschule.

Schulvorstand: Oberlehrer Grimminger

Erdgeschoß	Saal	4. Lehrerin Frey
„	„	5. Hauptlehrer Krach
„	„	6. Oberlehrer Sturm
„	„	7. Oberlehrer Grimminger

Ortsschulrat

Vorsitzender: Oberlehrer Grimminger

Mitglieder: Stadtschultheiß Alter, Stadtpfarrer Rieger, Oberlehrer Sturm.

Vom Gemeinderat gewählte Mitglieder: Gerbis, Kistner, Rank, Stephan.

Fortbildungsschule

Knaben: Fortbildungsschulunterricht an Samstagen
im Sommer vormittags von 7—11 Uhr
im Winter vormittags von 8—12 Uhr

Mädchen: Hauswirtschaftsunterricht täglich in der Alleenschule
im Sommer vormittags von 7—11 Uhr, nachmittags von 2—6 Uhr
im Winter vormittags von 8—12 Uhr, nachmittags von 2—6 Uhr

III. Körperschaftliche Behörden, Beamte und Einrichtungen

1. Oberamtssparkasse Heilbronn, Zweigstelle Böckingen
Rathaus Zimmer Nr. 1, ☎ 818 und 947, P. Sch. 28693

Kassenstunden: Täglich 8—12½ Uhr vormittags und 2½—5 Uhr nachmittags, Samstags von 8—12½ Uhr vormittags
Leiter: Oberrechnungsrat Böhm

2. Oberamtsbaumeisterstelle
Kanzlei: Friedrichstr. 70, ☎ 817
Oberamtsbaumeister Lutz

3. Jugendamt Heilbronn-Land (Kindererholungsfürsorgestelle)
Kanzlei: Im Amtskörperschaftsgebäude in Heilbronn
Geschäftsführer: Oberrechnungsrat Seitzer

IV. Staatsbehörden

1. Bezirksnotariat
Rathaus Zimmer Nr. 17, ☎ 818 und 947, P. Sch. 22556

a) **Vormundschafts- und Nachlaßgericht**
Bezirksnotar Ohrnberger
Stv.: Not.-Prakt. Schellenbauer
Nachlaßrichter und Inventierer: Gemeinderat Müller und Karl Bauer;
Stellvertreter: Gemeinderat Rieser und Brenner.

b) **Grundbuchamt**
Rathaus Zimmer Nr. 18
Notariatspraktikant Schellenbauer.

2. Landjäger-Nebenstelle
Oberlandjäger Beyer, Wohnung Querstr. 9, ☎ 1025.

3. Württ. Polizeidirektion Heilbronn, Nebenstelle Böckingen
(Vorstand der Polizeidirektion Heilbronn ist Polizeidirektor Bräuchle;
Stellvertreter: Polizeirat Kübler, beide in Heilbronn).

Nebenſtelle Böckingen

Kanzleien Rathaus Zimmer Nr. 3 und 4, 1265.

Vollzugspolizei: Polizeikommiſſar Bender; Polzeioberwachtmeiſter Mogler, Ströbel, Volz, Neubrand, Ungerer, Dauſch.

Polizeiwachtmeiſter: Hörrmann und Schönleber.

Kriminalpolizei: Rathaus Zimmer Nr. 5, 1265.

Kriminalkommiſſar Braunbeck, Privatwohnung: Heilbronn, Götzenturmſtr. 7 und Kriminalkommiſſar Steck, Wohnung: Heilbronn, Kieſelmarkt 6.

4. Einwohnermeldeamt

Das Einwohnermeldeamt iſt der Württ. Polizeidirektion Heilbronn angegliedert. Meldungen werden im Rathaus Zimmer 4 entgegengenommen.

V. Reichsbehörden

1. Poſtamt

(Zweigſtelle des Poſtamts Heilbronn), Seeſtraße 41

Dienſtſtunden: Werktags 8—12 Uhr und 14—18 Uhr.
Sonntags 11—12 Uhr

Zuſtellgänge: Briefſendungen, Werktags 8 und 15 Uhr, Sonntags 8 Uhr vom Poſtamt Nr. 1 in Heilbronn aus.
Poſtanweiſungen, Werktags 8 Uhr von Poſtamt 1 in Heilbronn aus.
Pakete und Wertbriefe, Werktags 8 Uhr von Poſtamt 2 in Heilbronn aus.

Telegramme und Eilſendungen werden von der Telegraphenſtelle im 1. Stock des Poſtamts 2 in Heilbronn aus beliefert.

2. Deutſche Reichsbahngeſellſchaft

a) Rangierbahnhof.

(Zur Bahnſtation Heilbronn Hauptbahnhof gehörig.)

Vorſtand: Reichsbahnamtmann Neuhäußer.

Leiter: Bahnhofoberinſpektor Häfelin. (Verwaltungsgebäude.)

Reichsbahnoberſekretäre: Schilling, Brodbeil, Frommel.

b) Güterſtelle.

Leiter: Bahnhofoberinſpektor Häfelin.

Reichsbahnoberſekretär: Schilling.

c) Bahnbetriebswagenwerk.

Vorſtand: Maſchineninſpektor Öſtreicher, Heilbronn

d) Haltepunkt Böckingen

Vorſteher: Stationsaufſeher Ulshöfer.

e) Oberbauhauptlager

Vorstand: Technischer Reichsbahnoberinspektor **Wagenhals.**
Stellvertreter: Reichsbahninspektor Aippersbach Heilbronn.

Sämtliche Stellen a—e sind unter ☎ 323, 345, 346, 347, 651, 856 und 1081 zu erreichen.

VI. Kirchliches

1. Evang. Kirche

Stadtpfarramt I.

Stadtpfarrer Zeller, Wohnung: Staffelstr. 9, ☎ Umschaltung durch 818 u. 947

Stadtpfarramt II.

Stadtpfarrer Ziemssen, Wohnung: Kirchstr. 8

Stadtpfarramt III.

Stadtpfarrer Plag, Wohnung: Großgartacherstr. 128

Kirchengemeinderat

a) Kraft Amtes:

Stadtpfarrer Zeller
Stadtpfarrer Ziemssen
Stadtpfarrer Plag
Kirchenpfleger Schniepp

b) Gewählt

Stadtschultheiß Alter
Gustav Brenner, Landwirt
Jakob Collmer, Rektor
Gustav Eberle, Schriftsetzer
Christian Häußer, Maschinenmeister
Wilhelm Kern, Zigarrenmacher
Theodor Keitel, Bausekretär
Karoline Kissel, Zugführers Ehefrau
Friedrich Klenk, Lokomotivheizer a. D.
Hermann Remmele, Landwirt
Karl Schaber, Schlossermeister
Friedrich Sorg, Zigarrenfabrikant
Friedrich Ziegler, Amtsdiener

Mesner: Karl Müller, Wohnung: Mühlstr. 17

Seelsorgebezirke

Stadtpfarramt I:

Südlicher Stadtteil bis zur Heilbronnerstr. links (ungerade Hausnummern)

Stadtpfarramt II:

Heilbronnerstr. rechts (gerade Hausnummern) bis zur Mühlstr. links (ungerade Hausnummern)

Stadtpfarramt III:

Mühlstr. rechts (gerade Hausnummern) und nördlicher Stadtteil

Die Gottesdienste der Bezirke I und II finden in der Kirche, die für den Bezirk III im Saale der Eisenbahnkinderschule in der Großgartacherstr. statt.

Evang. Kirchenpflege

☎ 818 und 947

Girokonto bei der Oberamtssparkasse Heilbronn, Zweigstelle Böckingen
Kirchenpfleger: Stadtpfleger Schniepp.

Evang. Kirchenregisteramt

Stadtpfarramt I: Stadtpfarrer Zeller, Wohnung Staffelstr. 9, ☎ 818 u. 947

Gottesdienste

Predigt:

In der Kirche: Sommers u. Winters vormittags 1/2 10 Uhr, abends 1/2 8 Uhr.
Im Saale der Eisenbahnkinderschule: Sommers und Winters vormittags 1/2 10 Uhr.

Christenlehre:

Kirche: 1/2 9 Uhr vorm. abwechslungsweise Söhne und Töchter (2 Jahrgänge)
Saal: 1/2 9 Uhr vorm. alle 14 Tage für Söhne und Töchter

Kindergottesdienst:

Für Knaben und Mädchen je nach dem Hauptgottesdienst in Kirche u. Saal

Bibelstunde:

Im Kindergarten: Sommers abends 8 Uhr, Winters 1/2 8 Uhr jeden Mittwoch
In der Eisenbahnkinderschule: abends 8 Uhr am Mittwoch

Taufen

Dienstag, 2 Uhr für den Bezirk I
Mittwoch, 2 Uhr für den Bezirk III
Donnerstag, 2 Uhr für den Bezirk II

Sonntags für alle 3 Bezirke und zwar für Bezirk I und II in der Kirche um 1 Uhr, für den Bezirk III im Saale der Eisenbahnkinderschule um 3/4 12 Uhr.

In der Zeit vom 1. Mai bis 30. September nur Kirchtaufen.

Konfirmandenunterricht

Zuhörerunterricht November und Dezember, Konfirmandenunterricht von Januar an. Konfirmandenanmeldung beim zuständigen Seelsorger.

Trauungen

Nach Seelſorgebezirken. Je nach Wunſch mit Geläute, Orgel und Rede. Am Hochzeitstiſch Sammlung für den Kindergarten.

Beerdigungen

Erwachſene mit Geläute, auf Wunſch Poſaunenquartett. Kinder mit Gebet oder Rede. Dringend nötig iſt die rechtzeitige Benachrichtigung des Bezirkspfarrers.

Kirchliche Muſik

Organiſt in der Kirche: Oberlehrer Stoll
Organiſt im Saal der Eiſenbahnkinderſchule: Fräulein Volz.

Kirchenchor

Vorſtand Wilhelm Kern, Zigarrenmacher. Leiter Oberlehrer Stoll.
Übungslokal Weſtſtraßenſchulhaus. Zeit: Montag abends 8 Uhr.
Muſikaliſche Kräfte ſehr willkommen.

Vereine

1. Eliſabethenverein (Jungfrauenverein).

Vorſtand Stadtpfarrer Ziemſſen.
Zuſammenkünfte Donnerstag Abend im Kindergarten oder Vereinsgarten.

2. Frauenverein e. V.

Vorſtand Stadtpfarrer Ziemſſen, Rechner Verwalter Schoch
Monatsbeitrag 15 Pfg. Anmeldung bei Stadtpfarrer Ziemſſen und den Vertrauensfrauen
Zweck: Dienſt an der Gemeinde, Haushalt- und Wöchnerinnenpflege, Flickſchule. Zuſammenkunft der Vertrauensfrauen am letzten Dienstag, des Geſamtvereins am 1. Mittwoch jeden Monats abends 8 Uhr im Kindergarten.

3. Evang. Gemeindeverein. (Männer und Frauen)

Vorſtand Stadtpfarrer Zeller.

4. Evang. Arbeiterverein.

Vorſtand Stadtpfarrer Zeller.
Monatliche Zuſammenkünfte bei Ludwig Nagel, Bäckermeiſter, Haagſtraße 36

5. Krankenpflegeverein e. V.

Vorſtand Stadtpfarrer Zeller. Rechner Stadtpfarrer Ziemſſen.
Fünf Krankenſchweſtern, Wohnung im Kindergarten, Weſtſtraße 6.
Eintrittsgeld 1 Mark, Monatsbeitrag 50 Pfg.

6. Verein Kindergarten e. V.

Vorstand Stadtpfarrer Zeller, Stadtschultheiß Alter, Gemeinderat Eberle, Schriftsetzer.

Kinderschule im Kindergarten mit zwei Kinderschwestern und zwei Gehilfinnen. Vereinsbeitrag jährlich 1 Mark. Monatsschulgeld für ein Kind 50 Pfg.

7. Suppenverein.

Geschäftsführer Stadtpfarrer Zeller

Suppenlieferung für bedürftige Kranke. Beteiligung dringend erwünscht.

8. Frauenverein Großgartacherstraße.

(Zweck: Evang. Gemeindedienst, besonders Dienst an Armen und Kranken.)

Vorstand Stadtpfarrer Plag. Kassiererin Frau Brucker, Großgartacherstraße 42. Monatsbeitrag 20 Pfg. Zusammenkünfte: Jeden 1. Mittwoch des Monats 8 Uhr abends in der Eisenbahnkinderschule.

9. Maria-Marta-Verein. (Jungfrauenverein Großgartacherstraße).

Vorstand Stadtpfarrer Plag. Leiterinnen: Schwestern Rügner und Bächler. Versammlungen jeden Montag abend in der Eisenbahnkinderschule.

10. Kleinkinderpflegeverein Böckingen - Großgartacherstraße (Eisenbahnkinderschule).

Vorstand Stadtpfarrer Plag. Kassier: Bahnhofaufseher Gebert, Römerstraße 21. Kinderschule: 2 Kinderschwestern, Jahresbeitrag 1 Mark, Monatsschulgeld für ein Kind 50 Pfg. (freiwillig 1 Mk.)

11. Christlicher Verein junger Männer e. V. (Früher evangelischer Jünglingsverein)

Vorstand Stadtpfarrrr Plag. Kassenwart; Oberpostsekretär Hiltebrandt Zusammenkünfte: Vorträge und Unterhaltung Sonntag, nachmittags 3 Uhr, Bibelstunde Dienstag abends 8 Uhr. Eigenes Haus mit Garten, Klingenbergerstraße 38. Blaukreuzgruppe, Weißkreuzgruppe, Bläserabteilung, Turnabteilung, Schachabteilung, Aeltere Abteilung.

12. Evang. Gemeindeblatt mit Bilderbote.

Bezugspreis monatlich 20 Pfg. Anmeldungen bei den Stadtpfarrämtern und den Vertrauensfrauen der evang. Frauenvereine.

13. Blaukreuzgruppe Böckingen, des deutschen Hauptvereins vom blauen Kreuz.

Vorstand Stadtpfarrer Plag. Kassenwart: Postschaffner Talheimer, Großgartacherstraße 36

Zweck: Trinkerrettung, Kampf gegen den Alkoholismus. Versammlungen jeden 2. Sonntag im Monat abends ½6 Uhr in der Eisenbahnkinderschule.

2. Kath. Kirche

Stadtpfarrer Rieger, Wohnung Weſtſtraße 53

Ortskirchenſteuervertretung

Vorſitzender: Stadtpfarrer Rieger

Mitglieder: Georg Föhner, Lokomotivführer a. D.
Jakob Gramlich, Maurer
Nikolaus Kiſtner, Fabrikdirektor
Rupert Kucher, Reichsbahnſekretär
Karl Lehner, Korbmacher
Joſef Rank, Maurer
Friedrich Rueß, Gärtnereibeſitzer
Chryſoſtomus Scheible, Zugführer
Max Vaas, Zugführer
Johannes Willi, Fabrikarbeiter

Kirchenſtiftungsrat

Vorſitzender: Stadtpfarrer Rieger, Fabrikdirektor Nikolaus Kiſtner und Reichsbahnſekretär R. Kucher.

Kirchenpflege

Kirchenpfleger: Chryſoſtomus Scheible, Zugführer, Großgartacherſtraße 7.

Gottesdienſte

Kath. Kirche, Weſtſtraße 51.

An Sonn- und Feſttagen:

Frühmeſſe mit Kommunionausteilung, vorher Beichtgelegenheit in den Sommermonaten um 1/2 8 Uhr, in den Wintermonaten um 8 Uhr. 9 1/2 Uhr Predigt und Hochamt. 1 1/2 Uhr Chriſtenlehre, 2 Uhr Andacht.

An Werktagen:

Sommers 3/4 7 Uhr früh heilige Meſſe, Winters 3/4 8 Uhr früh heilige Meſſe, je mit Kommunionausteilung.

Beichtgelegenheit

Jeden Sonn- und Feſttagmorgen, ſowie an allen Vorabenden der Sonn- und Feſttage.

Kaſualien

Taufen, Trauungen, Beerdigungen je nach Vereinbarung. In Krankheitsfällen kann der Seelſorger jederzeit gerufen werden.

Kirchliche Muſik

Organiſt Oberlehrer Grimminger und Sturm.

Kirchenchor

Vorſtand: Albert Stahl, Lokomotivführer, Großgartacherſtraße 11.
Chorleiter: Hauptlehrer Krach.

Vereine

1. Kath. Männerverein

Vorstand: Zugführer Baas, Großgartacherstraße 34. Zusammenkünfte: Jeden 1. Sonntag des Monats im Saale des Schwesternhauses.

2. Frauenbund

Vorsteherin: Frau Möhler, Großgartacherstraße 9. Die Zusammenkünfte werden jeweils im Kirchenanzeiger bekannt gegeben. Präses: Stadtpfarrer Rieger.

3. Gesellenverein

Vereinigung der kath. schulentlassenen Jünglinge jeglichen Alters und Standes. Zusammenkünfte: Jeden Mittwoch abend 8 Uhr im Jugendheim, Weststraße 53. Vorsteher: Otto Maier, Frankfurterstraße 50. Präses: Stadtpfarrer Rieger.

4. Jungfrauenverein

Vorsteherin: Fräulein Marta Wagner, Großgartacherstraße 21. Zusammenkünfte: Jeden Sonn- und Feiertagnachmittag im Schwesternhaus, Weststraße 53.

5. Caritasverband

Vorstand: Stadtpfarrer Rieger. Verein zur Pflege der sozialcaritativen Aufgaben der kath. Pfarrgemeinde. Die Mitglieder desselben haben Anspruch auf Verpflegung durch die Krankenschwestern. Eintrittsgeld 1 Mark, Monatsbeitrag 30 Pfg.

6. Kleinkinderschule

Lokal Weststraße 53 (Schwesternhaus) 1 Schwester. Monatsschulgeld für für ein Kind 50 Pfg.

7. Jugend- und Volksbibliothek

Lokal Schwesternhaus, Weststraße 53. Bücherausgabe jeden Sonntag nach dem Hochamt.

8. Krankenpflege und Handarbeitsunterricht

5 barmherzige Schwestern, Wohnung: Weststraße 53. Die Schwestern geben das ganze Jahr über Näh- und Flickkurse.

9. Kath. Kirchenanzeiger

Für die Gemeinden Heilbronn, Böckingen und Sontheim. Bestellungen werden beim Stadtpfarramt entgegengenommen.

10. Kath. Sonntagsblatt

Bestellungen nimmt Wilhelm Maier, Großgartacherstraße 40, entgegen.

VII. Vereinswesen

a) Politische Parteien

Bezeichnung des Vereins:	Vereinsvorstand:
Deutschdemokratische Partei	Wurst, Eugen Oberlehrer, Landwehrstr. 79
Kommunistische Partei	Mai, Hermann, Vorarbeiter und G. R., Weinbergstr. 6
Sozialdemokratische Partei	Frick, Gottlob, Expedient und G. R., Mühlstr. 7

b) Turn-, Sport- und Spielvereine

Arbeiterradfahrerverein	Betz, Leonhard, Kraftfahrer, Wilhelmstr. 16
Arbeiter-Samariterkolonne	Sammet, Karl, Metallschleifer, Heilbronnerstr. 35
Arbeiterschachklub	Bachofer, Adolf, Arbeiter, Klingenbergerstr. 49
Arbeitersportkartell	Böttinger, Gustav, Werkmeister, Staffelstr. 3
Arbeiterwassersportverein	Himmler, Ernst, Kellermeister, Bachstr. 26
Athletenklub	Schilpp, Karl, Maurer, Wilhelmstr. 48
Freier Turnerbund	Wagner, Friedrich, Schriftsetzer, Frankenbacherstr. 76
Fußballverein Sportklub	Westenberger, Mathias, Magazinier, Hofstattstr. 6
Fußballverein Union e. V.	Weißhaar, Max, Lehrer, Teichstr. 43
Jugendbund	Gütinger, Georg, Oberlehrer, Bismarckstraße 15
Radfahrerklub e. V.	Gloz, Gustav, Kaufmann, Klingenbergerstr. 23
Schachverein	Ums, Oskar, Schlosser, Rathausstr. 15
Touristenverein „Die Naturfreunde"	Macco, Wilhelm, Bahnarbeiter, Haidenrainstr. 3
Turngemeinde e. V.	Schnepf, Christian, Schlossermeister, Verl. Weststr. 44

c) Gesangvereine

Flügelrad	Kucher, Rupert, Reichsbahnsekretär, Großgartacherstr. 25
Frohsinn	Rehm, Karl, Schaffner, Kreuzstr. 8
Germania e. V.	Hummel, Theodor, Kaufmann, Seestr. 31
Geselligkeit	Remmele, Hermann, Landwirt, Klingenbergerstr. 21
Turnergesangverein d. Turngemeinde	Nußbaum, Friedrich, Kaufmann, Panoramastr. 2
Viktoria	Jakob, Wilhelm, Linierer und G. R. Haagstr. 10

d) Musik-Kapellen

Jugendbund, Musikabteilung	Gütinger, Georg, Oberlehrer, Bismarckstr. 15
Kapelle der freiwilligen Feuerwehr	Gramlich, Josef, Arbeiter, Friedenstr. 50
Musikvereinigung	Vielhauer, Gustav, Werkmeister, Hofstattstr. 37

e) Sonstige Vereine und Vereinigungen

Arbeiterwohlfahrt	Waiblinger, Hermann, Ratsschreiber u. G.R., Großgartacherstr. 160
Geflügel- und Vogelzuchtverein	Schaal, Ernst, Baumeister, Kapellstr. 2
Gewerbeverein	Stadtschultheiß Alter
Haus- und Grundbesitzer-Verein	Gerbis, Hans, Kaufmann und G.R., Frankfurterstr. 4
Hohenloherverein	Grobshäuser, Leonhard, Schreinermeister, Weststr. 105
Kaninchenzüchterverein	Kurz, Gustav, Schneider, Friedhofstr. 6
Mieterverein	Mai, Hermann, Vorarbeiter und G. R., Weinbergstr. 6
Obstbauverein	Weber, Gustav, Silberschmied, Klingenbergerstr. 34
Reichsbanner „Schwarz-Rot-Gold"	Gutbrod, Heinrich, Lokomotivführer und G. R., Landwehrstr. 83
Reichsbund der Kriegsbeschädigten und ehemaligen Kriegsteilnehmer, Ortsgruppe Böckingen	Kärcher, Wilhelm, Kassenbote und G. R, Wilhelmstr. 9
Vereinigung ehemaliger Kriegsgefangener	Münzmay, Gustav, Maschinenführer, Berl. Weststr. 12
Veteranen- und Kriegerverein	Friedmann, Friedrich, Postschaffner, Karlstr. 36
Vorstadtverein	Wiedmann, Gustav, Generalagent, Großgartacherstr. 115
Zentralverband der Arbeitsinvaliden und Witwen Deutschlands, Ortsgruppe Böckingen	Kautter, Wilhelm, Rentner, Frankenbacherstr. 19
Ziegenzuchtverein	Klenk, Friedrich, Lokomotivheizer a. D., Heckenstr. 12

f) Innungen

	Obermeister:
Bäckerzwangsinnung	Kächele, Wilhelm, Bäckermeister, Wilhelmstr. 60
Freie Fleischerinnung	Bentz, Ernst, Metzgermeister, Friedhofstr. 12
Freie Schreinerinnung	Schnepf, Heinrich, Schreinermeister, Kreuzstr. 6
Friseurzwangsinnung	Dolde, Friseurmeister, Obereisesheim

Alphabetisches Verzeichnis

der selbständigen Einwohner, der Behörden und Firmen der Stadtgemeinde Böckingen

Adolf Schnepf
Webwaren- und Bettenhaus
BÖCKINGEN
Wilhelmstraße 29 und
Frankenbacherstraße 2
Telefon 1381

Grosses Lager in:
Manufakturwaren, Wollwaren, Weisswaren,
Trikotagen usw. zu bekannt billigen Preisen
Beste Bezugsquelle für **Betten und Bettfedern**



Gustav Lichdi

Lebensmittel

frisch — gut — billig

KARL ZÖLLER

⚒ Kohlen ⚒

*

Lastwagenvermietung
(5 Tonnen)

Lager: Verl. Weststrasse

TELEFON 2511

Alphabetisches Namens-Verzeichnis

Abele, Hans, Arbeiter, Salzstr. 6
— Wilhelm, Arbeiter, Haselter 15
Abelein, August, Schreiner, Weststr. 40
— Eugen, Reichsbahnschaffner, Wartbergstr. 52
— Georg, Polizeiunterwachtmeister, Friedrichstr. 13
— Jakob, Schreiner, Friedrichstr. 68
— Johann, alt, Fabrikarbeiter, Weststr. 64
— Johann, jung, Schlosser, Weststraße 64
— Karl, Maler, Jahnstr. 1/1
— Magdalene, Witwe, Weststr. 77
Ackermann, Wilhelm, Zimmerpolier, Wilhelmstr. 55
Ade, Adolf, Kaufmann, Hofstattstr. 34
— Gottlieb, Maler, Hofstattstr. 12
— Lina, Nähterin, Hofstattstr. 12
— Theodor, Schreiner, Weststr. 85
Adelmann, Josef, Maler, Heckenstr. 63
Aichele und Schiffer, Baugeschäft in Heilbronn, Schützenstr. 11 und Böckingen, Steinstr. 6, ☎ 613, P. Sch. 15465
Aichert, Christian, Taglöhner, Hofstattstr. 44
Albeck, Gottlob, Gärtner, Mittlererweg 14
Albert, Alois, Händler, Friedhofstr. 24
Albrecht, Christiane, Witwe, Hohlstr. 12
— Karl, Silberschmied, Hohlstr. 14
— Pauline, Witwe, Frankenbacherstr. 9
Allweil, Martin, Gasmacher, Weststr. 125
Alt, August, Oberlehrer, Kreuzstr. 13
Alter, Adolf, Stadtschultheiß, Sonnenbergstr. 23, ☎ 818 u. 947
Altfuldisch, Theodor, Kaufmann, Gartenstr. 13
— Wilhelmine, Witwe, Karlstr. 34
Altwater, Marie, Witwe, Friedenstr. 42
— Otto, Hilfsschaffner, Friedenstr. 42
Amadei, Manfred, Schleifer, Weststr. 108
Amann, Karl, Gärtner, Frankfurterstr. 66, ☎ 2540
Ambacher, Alfred, Maurer, Verlängerte Weststr. 40
— Alfred, Arbeiter, Bachstr. 35
Andresen, Heinrich, Firma, Holz- u. Kohlenhandlung in Heilbronn, Filiale: Frankenbacherstr. 66, ☎ 1445
Apfelbach, Wilhelm, Bäckermeister, Kolonialwarenhandlung, Großgartacherstr. 76
Apperger, Karl, Schneidermeister, Frankenbacherstr. 17
Arnold, Gottlieb, Stellwerkmeister a. D., Großgartacherstr. 52

Heinr. Andresen
Frankenbacherstr. 66 — Holz und Kohlen — Telefon 1445

— Jakob, Reichsbahnsekretär, Friedrichstr. 20
— Johann, Arbeiter, Mühlstr. 8
— Marie, Witwe, Friedrichstr. 70
Auchter, Elisabethe, Ehefrau, Friedenstr. 39
Auerbach, August, Zigarrenmacher, Kurzestr. 19
— Karl, Metalldreher, Saum 2
Bachofer, Adolf, Arbeiter, Klingenbergerstr. 49
Badeanstalt, (Wannenbad), Städt., Gartenstr. 2a
Bader, Johann, Weichenwärter, Verlängerte Weststr. 48
— Wilhelmine, Witwe, Friedrichstr. 11
Bächler, Berta, Kinderschwester, Großgartacherstr. 39
Bäder, Paul, Arbeiter, Teichstr. 9
Bähr, Ludwig, Schuhmacher, Wilhelmstr. 43
Bäuerle, Albert, Fabrikarbeiter, Bachstr. 12
— Georg, Sattler, Kurzestr. 17
— Karl, Hilfswärter, Großgartacherstr. 106
— Karl, Müller, Ziegeleistr. 16
— Rosine, Witwe, Großgartacherstr. 106
Bäuerlein, Friedrich, Schaffner, Mühlstr. 25
Bahmer, Rosine, Witwe, Neckargartacherstr. 4
Baier, Emil, Reichsbahnobersekretär, Mühlstr. 31
— Hermann, Friseur, Alleenstr. 6
— Karl, Schuhmachermeister, Schuhwarenhandlung, Frankenbacherstr. 76, ☎ 1337
— Rudolf, Schriftsetzer, Südstr. 4
Balb, August, Reichsbahnassistent, Großgartacherstr. 13
Balbach, Barbara, Witwe, Heckenstr. 67
— Friedrich, Schmied, Heckenstr. 25
— Johann, Oberweichenwärter, Großgartacherstr. 23
Baldischwieler, Franz, Maschinenarbeiter, Panoramastr. 2
Balle, Anna, Witwe, Lindenstr. 1
Bange, Josef, Rangieranwärter, Frankenbacherstr. 96
Bantel, David, Zugführer, Friedrichstr. 4
Bantzhaff, Friedrich, Ziarrenmacher, Rathausstr. 2
Banzhaf, Friedrich, Bäckermeister, Teichstr. 11
Bareiß, Matthäus, Metzgermeister, Großgartacherstr. 112
Bartenbach, Friedrich, Arbeiter, Südstr. 2
Barth, Erwin, Prokurist, Salzstr. 28
— Marie, Witwe, Haidenrain 4
Barthelmeß, Christian, Waschmeister, Oststr. 17
Barthruff, Jakob, Schreiner, Wartbergstr. 28
Barwind, Gottlieb, Packer, Haselter 24
Baß, Wilhelm, Bäckermeister und Gastwirt z. Löwen, Frankenbacherstr. 15, ☎ 1040
Bauder, Wilhelm, Stellwerkmeister a. D., Kreuzstr. 6
Baudermann, Christian, Friedhofaufseher, Neuer Friedhof 1, ☎ 818 u. 947
— Christian, Maurer, Seestr. 31
— Heinrich, Rentner, Kurzestr. 3
— Hermann, Schlosser, Hofstattstr. 22
— Johann, Bauarbeiter, Kurzestr. 34
— Karl, Rentner, Eisenbahnstr. 6
Bauer, Albert, Landwirt, Kapellstr. 48
— Albert, Kaufmann, Frankenbacherstr. 19
— Andreas, Güterbodenarbeiter, Teichstr. 8
— August, Kaufmann, Manufakturwarengeschäft, Klingenbergerstr. 23, ☎ 951
— Christian, Fabrikarbeiter, Wilhelmstr. 51
— Emil, Mechaniker, Neippergerstr. 16
— Ernst, Fabrikarbeiter, Friedenstr. 68
— Ernst, Arbeiter, Salzstr. 23
— Ernst, Oberschaffner, Friedrichstr. 6
— Eugen, Schlosser, Bachstr. 4

Bauer, Friedrich, Schreiner, Großgartacherſtr. 122
— Friedrich, Weichenwärter, Großgartacherſtr. 46
— Friedrich, Oberzugſchaffner, Großgartacherſtr. 29
— Gottlieb, Zimmermann, Klingenbergerſtr. 47
— Gottlob, Landwirt, Hohlſtr. 8
— Heinrich, Privatier, Klingenbergerſtr. 48
— Heinrich, Silberarbeiter, Bachſtr. 2
— Hermann, Packer, Bachſtr. 13
— Johann, Oberladeſchaffner, Weſtſtr. 100
— Johann, Stellwerkmeiſter, Großgartacherſtr. 15
— Karl, Stellwerkmeiſter a. D., Großgartacherſtr. 23
— Karl, Landwirt u. Gemeinderat, Weſtſtr. 5
— Karl, jung, Landwirt, Weſtſtr. 5
— Karl, Chriſtian, Stellwerkmeiſter a. D., Wartbergſtr. 55
— Karl, Dreher, Verlängerte Weſtſtr. 9
— Karl, Heizer, Heckenſtr. 67
— Luiſe, Witwe, Eiſenbahnſtr. 1
— Wilhelm, Werkführer, Frankenbacherſtr. 84
— Zacharias, Arbeiter, Frankenbacherſtr. 75
Bauerle, Karl, Flaſchner, Bachſtr. 35
Bauerſchmidt, Paul, Reſervezugführer, Haidenrain 6
Baugeſellſchaft, Heilbronn A. G., Ziegelwerke Böckingen, Wartbergſtr., ☎ 870, P. Sch. 4824
Bauhof, ſtädt. und Milchzentrale, Klingenbergerſtr. 6a
Baumann, Anton, Former, Friedrichſtr. 3
— Ernſt, Packer, Verlängerte Weſtſtr. 18
— Eugen, Schloſſer, Hofſtattſtr. 42
— Friedrich, Stellwerkaufſeher, Landwehrſtr. 85
— Karoline, Witwe, Haſelter 17
— Klara, Witwe, Friedrichſtr. 3
Baumbuſch, Joſef, Händler, Friedenſtr. 56
Baumeiſter, Georg, Sattler und Tapezier, Frankenbacherſtr. 8
Baumgärtner, Albert, Friſeurgeſchäft, Sontheimerſtr. 5 (Wohnung: Sontheimerſtr. 20)
Baumgart, Marie, Witwe, Wilhelmſtr. 14
— Viktoria, Witwe, Frankfurterſtr. 50
— Wilhelm, Schmied, Großgartacherſtr. 82
Baur, Barbara, Witwe, Großgartacherſtr. 70
— Karl, Reiſender, Großgartacherſtr. 60
Bay, Friedrich, Stellwerkmeiſter, Weſtſtr. 119
— Georg, Fabrikarbeiter, Friedrichſtr. 26
— Wilhelm, Former, Heckenſtr. 67
Bayerbach, Karl, Maſchinenarbeiter, Frankenbacherſtr. 46
Bayler, Marta, Arbeitslehrerin, Alleenſtr. 6
Becher, Auguſt, Malermeiſter, Großgartacherſtr. 58, ☎ 1769
— Joſef, Arbeiter, Friedrichſtr. 61
Bechle, Adolf, Flaſchnermeiſter, Haushaltungsartikelgeſchäft, Frankenbacherſtr. 41
— Friedrike, Witwe, Lammſtr. 15
— Karl, Flaſchnermeiſter, Haushaltungsartikelgeſchäft, Seeſtr. 43, ☎ 1572
Beck, Anſelm, Bahnſteigſchaffner, Friedrichſtr. 1½
— Eugen, Arbeiter, Großgartacherſtr. 60
— Friedrich, Kaufmann, Frankfurterſtr. 3
— Jakob, Stellwerkmeiſter, Großgartacherſtr. 23
— Johanna, Witwe, Wäſcherin, Frankenbacherſtr. 57
— Karl, Arbeiter, Wartbergſtr. 8
— Karl, Reichsbahn-Bedienſteter, Kreuzſtr. 2
— Karoline, Witwe, Heckenſtr. 16
— Ludwig, Vorarbeiter, Wartbergſtr. 8

Beckert, Christian, Landwirt, Haagstr. 20
— Christine, Witwe, Karlstr. 12½
— David, Reservezugführer, Karlstr. 34
— Ernst, Fabrikarbeiter, Wartbergstr. 47
— Ernst, Kaufmann, Lammstr. 18
— Hermann, Rangierarbeiter, Großgartacherstr. 130
— Karl, Eisendreher, Kurzestr. 13
— Karl, Rentner, Jahnstr. 30
— Karoline, Witwe, Friedenstr. 24
— Luise, Witwe, Hofstattstr. 3
— Paul, Rollfuhrunternehmer, Friedenstr. 24
Beier, Karl, Bauarbeiter, Großgartacherstr. 170
— Pauline, Witwe, Querstr. 13
Beil, August, Sattler, Kapellstr. 1
— Robert, Silberschleifer, Heckenstr. 61
— Robert, Silberschmelzer, Heckenstr. 61
Beißwenger, Karl, Privatier, Inhaber eines Lebensmittelgeschäfts, Frankenbacherstr. 35
Belstner, Paul, Landwirt, Lammstr. 12
Belz, Karl, Hilfswärter, Friedenstr. 36
Bender, Ferdinand, Landwirt, Klingenbergerstr. 15
— Friedrich, Bahnarbeiter, Wilhelmstr. 21
— Friedrich, Badewärter, Großgartacherstr. 35
— Gustav, Kaufmann, Klingenbergerstr. 1
— Gustav, Landwirt, Frankenbacherstr. 39
— Hermann, Reichsbahnbediensteter, Klingenbergerstr. 15
— Karl, Bäcker u. Wirt, Frankenbacherstr. 33
— Karl, Baumeister, Karlstr. 10
— Karl, Landwirt, Seestr. 38
— Karl, Polizeikommissar, Karlstr. 32
— Ludwig, Sattlermeister, Wilhelmstr. 33
Bender, Luise, Witwe, Augustenstr. 2
— Marie, Witwe, Verlängerte Weststr. 6
— Max, Konditor und Kaffeebesitzer, Klingenbergerstr. 1
— Wilhelm, Bäckermeister, Landwehrstr. 18
Bentz, Ernst, Metzgermeister, Friedhofstr. 12, ☎ 1691
Benz, Adolf, Reichsbahnschaffner Frankenbacherstr. 62
— August, Pensionär, Weststr. 119
— Karl, Schaffner, Teichstr. 30
— Matthäus, Taglöhner, Heilbronnerstr. 15
Bereth, Josef, Rentner, Heilbronnerstr. 17
Berger, Isidor, Lokomotivführer, Friedenstr. 74
— Pauline, Witwe, Wartbergstr. 10
Bergner, Hermann, Invalide, Heckenstr. 55
Berner, Christian, Sodamüller, Heckenstr. 16
— Karl, Kernmacher, Landwehrstr. 37
— Karl, Pensionär, Landwehrstr. 37
— Otto, Schlosser, Landwehrstr. 37
Bernhard Mina, Zigarrenmacherin, Teichstr. 31
— Wilhelm, Schlosser, Frankenbacherstr. 35
Berroth, Georg, Schuhmacher, Hofstattstr. 25
Bertel, Paul, Arbeiter, Heilbronnerstr. 29
Berthold, Gustav, Kaufmann, Frankenbacherstr. 61
Bertsch, Ernst, Stanzer, Friedrichstr. 48
Betz, Anton, Arbeiter, Kurzestr. 18
— Hermann, Arbeiter, Friedenstr. 11
— Josef, Klavierschreiner, Wartbergstr. 9
— Leonhard, Kraftwagenführer, Wilhelmstr. 16
— Robert, Flaschnermeister u. Installateur, Weststr. 92
Betzelberger, Luise, Witwe, Lammstr. 7

Beutter, Adolf, Lagerverwalter, Klingenbergerſtr. 36
Beyer, Anna, Witwe, Hofſtattſtr. 19
— Albert, Zigarrenmacher, Wilhelmſtr. 39
— Berta, Kolonialwarenhandlung, Frankenbacherſtr. 7
— Chriſtof, Ladeſchaffner, Heilbronnerſtr. 16
— Emilie, Witwe, Wartbergſtr. 40
— Ernſt, Fabrikarbeiter, Weſtſtr. 115
— Ernſt, Landwirt, Frankenbacherſtr. 38
— Friedrich, Landwirt, Lammſtr. 8
— Friedrich, Schmiedmeiſter, Frankenbacherſtr. 7
— Friedrich, Werkführer, Frankenbacherſtr. 35
— Guſtav, Gärtner, Heckenſtr. 4
— Karl, Landwirt, Lammſtr. 10
— Karl, Schmiedmeiſter, Frankenbacherſtr. 7
— Leonhard, Oberlandjäger, Querſtr. 9
— Ludwig, Fuhrmann, Pfarrſtr. 16
— Marie, Arbeiterin, Sontheimerſtr. 13
— Paul, Hilfsſchaffner, Neckargartacherſtr. 6
— Paul, Landwirt, Lammſtr. 16
— Wilhelm, W. S., Landwirt, Klingenbergerſtr. 18
— Wilhelm, Landwirt, Pfarrſtr. 4
— Wilhelmine, Witwe, Friedenſtr. 37
Beyerbach, Chriſtian, Ölmüller, Bachſtr. 10
Beyerle, Eugen, Zigarrenmacher, Haagſtr. 15
— Eugen, chem. Betriebsleiter, Frankenbacherſtr. 89, ☎ 1721, P. Sch. 18697
Bezner, Karl, Silberſchleifer, Mühlſtr. 22
— Karl, Reichsbahnoberſekretär a. D., Großgartacherſtr. 28
— Wilhelm, Metzger, Bachſtr 32
Bezold, Albrecht, Händler, Haagſtr. 25
— Chriſtian, Packer, Fiſcherſtr. 17
Bezold, Friedrich, Ladeſchaffner, Haagſtr. 3
— Georg, Auslader, Klingenbergerſtr. 39
Bickel, Adolf Rangiermeiſter, Weſtſtr. 90
— Pauline, Witwe, Arbeiterin, Friedenſtr. 10
Biedermann, Erwin, Wagenaufſeher, Klingenbergerſtr. 42
— Gottlob, Reichsbahnoberſchaffner, Weſtſtr. 103
— Imanuel, Lademeiſter, Klingenbergerſtr. 42
Bier, Ludwig, Schloſſer u. Muſiker, Bachſtr. 40
Bieſinger, Karl, Reichsbahnſekretär, Friedenſtr. 55

Bihr, Rudolf,
Waſch- und Bügelgeſchäft, Klingenbergerſtr. 51, ☎ 2557

Binder, Chriſtian, Stellwerkmeiſter, Großgartacherſtr. 27
— Hugo, Arbeiter, Karlſtr. 11
— Wilhelm, Ladeſchaffner, Teichſtr. 33
— Wilhelm, Schuhmacher, Wilhelmſtr. 66
Birlinger, Roſa, Witwe, Haſelter 7
Biſſinger, Friedrich, Metzger und Wirt z. Schwanen, Lammſtr. 20
Bizer, Hermann, Hauptlehrer, Wartbergſtr. 11
Blank, Luiſe, Witwe, Heckenſtr. 1
— Friedrich, Rentner, Weſtſtr. 93
Blatt, Babette, Witwe, Großgartacherſtr. 110
— Gottlob, Güterbodenvorarbeiter, Sonnenbrunnenſtr. 6
Blau, Felix, Bauarbeiter, Karlſtr. 22
Bleſſing, Emma, Witwe, Großgartacherſtr. 126
Bleymeyer, Emma, Witwe, Berl. Weſtſtr. 10
— Friedrich, Weichenwärter, Heckenſtr. 35
— Gottlieb, Bauarbeiter, Heckenſtr. 35
Blind, Friedrich, Straßenbahnſchaffner, Friedenſtr. 21

Blind, Johann, Kernmacher, Heckenſtr. 24
— Karl, Eiſengießer, Wilhelmſtr. 58
— Karl, Monteur, Wilhelmſtr. 58
Blocher, Emilie, Konzertſängerin, Zigeunerſtock 1
— Gottlob, Metzger, Großgartacherſtr. 112
Blös, Babette, Witwe, Hofſtattſtr. 40
— Heinrich, Zimmermann, Heckenſtr. 59
Blum, Wilhelm, Malermeiſter, Friedenſtr. 76
Bluſt, Joſef, Arbeiter, Wartbergſtr. 40
Böck, Franz, Straßenbahnſchaffner, Berl. Weſtſtr. 50
Böhm, Hermann, Oberrechnungsrat, Großgartacherſtr. 158
Bölz, Albert, Fabrikarbeiter, Hekkenſtr. 45
— Eugen, Bäckermeiſter, Kolonialwarenhandlung, Weſtſtr. 85
— Walburga, Witwe, Frankenbacherſtr. 80
Böpple, Albert, Kernmacher, Wilhelmſtr. 45
— Georg, alt, Bauunternehmer, Jahnſtr. 36
— Georg, jung, Maurermeiſter, Jahnſtr. 32
Böpple, Georg u. Sohn, Baugeſchäft, Wartbergſtraße
— Johanna, Witwe, Wilhelmſtr. 70
Bös, Auguſt, Glaſer, Klingenbergerſtr. 19
Böttiger, Friedrich, Packer, Klingenbergerſtr. 56
— Gottfried, Arbeiter, Berl. Weſtſtr. 53
Böttinger, Adolf, Former, Friedenſtr. 18
— Auguſt, Feldſchütze, Frankenbacherſtr. 53
— Emil, Verwaltungsſekretär, Sonnenbergſtr. 45
— Guſtav, Werkmeiſter, Staffelſtr. 3
— Karl, Penſionär, Frankfurterſtr. 7
— Karoline, Witwe, Heilbronnerſtr. 63
Böttinger, Ludwig, Eiſenformer, Lammſtr. 17
— Ludwig, Oberbauaufſeher, Klingenbergerſtr. 6a
Boger, Wilhelm, Buchbinder, Weſtſtr. 79
— Wilhelmine, Witwe, Klingenbergerſtr. 36
Bogner, Friedrich, Maſchinenſchloſſer, Staffelſtr. 9
— Katharine, Witwe, Klingenbergerſtr. 38
— Wilhelm, Schreinermeiſter, Teichſtr. 4
Bohnhardt, Friedrich, Dachdecker, Friedenſtr. 27
Bonnet, Paul, Bürodiener, Großgartacherſtr. 31
Boos, Georg, Arbeiter, Verlängerte Weſtſtr. 8
— Wilhelm, Reichsbahningenieur, Friedrichſtr. 6
Bordt, Auguſt, Heizer u. Maſchiniſt, Heckenſtr. 26
— Magdalene, Witwe, Wartbergſtr. 41
Borzer, Mathilde, Witwe, Kreuzſtr. 2
— Karl, Schloſſer, Weſtſtr. 75
Boſch, Auguſt, Sattler, Neckargartacherſtr. 2
— Otto, Hauptlehrer, Großgartacherſtr. 32
Boß, Chriſtian, Eiſendreher, Kapellſtr. 27
— Ludwig, Schreiner, Friedenſtr. 29
Boſſert, Hermann, Friſeur, Seeſtr. 9
— Wilhelm, Wirt, Rangierbahnhof 9
Boyſen, Heinrich, Arbeiter, Frankenbacherſtr. 66
Brändlein, Friedrich, Silberarbeiter, Bachſtr. 12
— Karl, Monteur, Bachſtr. 14
Bräun, Roſa, Witwe, Haagſtr. 14
Bräunig, Georg, Zigarrenmacher, Turnerſtr. 4
Bräuning, Georg, Zementarbeiter, Kernerſtr. 10
Bräuninger, Friedrike, Witwe, Gartenſtr. 1

Brandaliſe, Anſelm, Fabrikarbeiter, Teichſtr. 32
Brauchle, Karl, Taglöhner, Kurzeſtr. 4
Braun, Ernſt, Monteur, Großgartacherſtr. 78
— Friedrich, Oberſchaffner, Bachſtr. 38½
— Georg, Bauarbeiter, Hofſtattſtr. 7½
— Hermann, Feilenhauer, Fiſcherſtr. 19
— Karoline, Witwe, Oſtſtr. 12
— Ludwig, Landwirt, Wilhelmſtr. 17
— Rudolf, Flaſchner, Friedhofſtr. 11
— Wilhelmine, Witwe, Kapellſtr. 19
Braunbeck, Ernſt, Reichsbahnſchaffner, Friedrichſtr. 50
Braunberger, Chriſtian, Güterbodenarbeiter, Friedrichſtr. 11
Brecht, Gottfried, Hilfswagenaufſeher, Frankenbacherſtr. 87
Brehm, Johann, Städt. Arbeiter, Teichſtr. 8
— Wilhelm, Bohrmeiſter, Salzſtr. 33
Breitſchmid, Joſef, Zugſchaffner, Großgartacherſtr. 11
Brenn, Chriſtian, Reichsbahnarbeiter, Teichſtr. 4
— Marie, Witwe, Milch- und Kolonialwarenhandlung, Frankenbacherſtr. 73
Brenner, Emma, Witwe, Weſtſtr. 123
— Friedrich, Heizer, Sontheimerſtr. 9
— Gottlob, Landwirt, Karlſtr. 24
— Guſtav, Landwirt u. Gemeinderat, Karlſtr. 18
— Johannes, Lokomotivführer, Friedrichſtr. 20
Brenſinger, Karl, Amtsobergehilfe, Großgartacherſtr. 35
Breunig, Jakob, Ölfabrikarbeiter, Heckenſtr. 18
Breuninger, Johann, Lokomotivheizer, Jahnſtr. 40
— Leonhard, Straßenbahnführer, Großgartacherſtr. 166
Britſch, Adolf, Maurer, Weinbergſtr. 5
— Friedrich, Arbeiter, Jahnſtr. 3
— Guſtav, Schreinermeiſter, Weinbergſtr. 4
— Karl, Maurer, Jahnſtr. 3
— Tobias, Zimmermann, Weinbergſtr. 5
Brixner, Elſe, Witwe, Seeſtr. 31
— Jakob, Taglöhner, Kapellſtr. 37
— Karl, Büroſchreiber, Bachſtr. 8
— Marie, Witwe, Wäſcherin, Haagſtr. 19
— Wilhelm, Ölfabrikarbeiter, Sontheimerſtr. 18
Brodbeck, Friedrich, Rangiermeiſter, Großgartacherſtr. 23
— Friedrich, Zigarrenmacher, Hofſtattſtr. 5
— Leonhard, Rangiermeiſter, Großgartacherſtr. 35
Brodbeil, Engelbert, Reichsbahnoberſekretär, Salzſtr. 21
Brodhag, Karl, Maſchiniſt, Spezereihandlung, Haſelter 8
Brodt, Wilhelm, Lokomotivführer i. R., Haſelter 36
Bröhm, Karoline, Witwe, Frankenbacherſtr. 32
Bronner, Hugo, Straßenbahnſchaffner, Großgartacherſtr. 82
Broſi, Adolf, Zigarrenmacher und Gemeinderat, Wilhelmſtr. 19
— Ernſt, Zigarrenmacher, Seeſtr. 29
— Wilhelm, Former, Weſtſtr. 62
— Wilhelmine, Hebamme, Wilhelmſtr. 19
Brucker, Karl, Lokomotivführer, Großgartacherſtr. 42
Brück, Friedrich, Reſervezugführer, Friedenſtr. 55
Brückner, Karl, Fuhrmann, Frankenbacherſtr. 32
Brunner, Auguſt, Schloſſermeiſter, Bachſtr. 15
Bruſt, Karl, Korbmacher, Heilbronnerſtr. 55
Büchele, Chriſtian, Lokomotivführer, Weſtſtr. 88
— Emil, Zuſchneider, Wilhelmſtr. 42

Budny, Josef, Zugschaffner, Großgartacherstr. 25
Bühler, Christian, Heizer, Wilhelmstr. 47
— Ernst, Güterbodenarbeiter, Frankenbacherstr. 52
— Klara, Ehefrau, Arbeiterin, Pfarrstr. 8
— Ludwig, Schleifer, Verlängerte Weststr. 12
— Otto, Arbeiter, Haselter 35
— Wilhelm, Monteur, Augustenstr. 3
Bürk, Friedrich, Schneider, Haselter 17
— Johann, Schreiner, Bachstr. 22
Bulling, Georg, Former, Klingenbergerstr. 18
Bullinger, Hermann, Installateur, Wilhelmstr. 46
Burkert, August, Bauarbeiter, Seestr. 11
— August, Invalide, Heckenstr. 22
— Jakob, Straßenbahnführer, Karlstr. 12
Burkhardt, Friedrike, Haushälterin, Frankenbacherstr. 21
— Georg, Bäcker, Frankfurterstr. 11
— Georg, Oberschaffner, Mühlstr. 18
— Georg, Fahrradhandlung, Fahrradreparaturwerkstätte, Großgartacherstr. 166, P.Sch. 20258
— Heinrich, Former, Wilhelmstr. 47
— Heinrich, Magazinsarbeiter, Friedenstr. 26
— Jakob, Kaufmann, Hohlstr. 3
— Jakob, Lokomotivführer, Haselter 16
— Karl, Schreiner, Klingenbergerstr. 19
— Karl, Kaufmann, Frankfurterstr. 3½, ⌂ 1201, P.Sch 10547
— Ludwig, Maschinensetzer, Weststr. 135
— Ludwig, Reisender, Haidenrainstr. 2
— Wilhelm, Fabrikarbeiter, Hofstattstr. 13
Burmeister, Karl, Schuhmacher, Heckenstr. 24
Burmeister, Richard, Arbeiter, Heckenstr. 24
Busch, Christoph, Rentner, Wilhelmstr. 21
Buß, Friedrich, Rentner, Weststr. 121
Buß, Johann, Stellwerkmeister, Großgartacherstr. 31
— Wilhelm, Bauarbeiter, Klingenbergerstr. 55
— Wilhelm, Erdarbeiter, Heinrichstr. 4
Butzer, Jakob, Weichenwärter, Großgartacherstr. 98
Buyer, Otto, Prediger der ev. Gemeinschaft, Mühlstr. 47
Carius, Heinrich, Straßenbahnschaffner, Friedrichstr. 60
Carle, Alfred, Maschinenführer, Teichstr. 18
— August, Former, Heilbronnerstr. 12
— Friedrike, Witwe, Schmidstr. 5
— Friedrich, Maurerpolier, Seestr. 27
— Karoline, Witwe, Fischerstr. 9
— Lina, ledig, Klingenbergerstr. 2
— Lisette, ledig, Tabak- und Wollwarenhandlung Seestr. 27,
— Ludwig, Former, Heckenstr. 37
— Maria, Witwe, Heckenstr. 15
— Robert, Bäcker, Turnerstr. 4
— Robert, Kunstmaler, Weststr. 76
— Wilhelm, Kraftwagenführer, Frankenbacherstr. 90
— Wilhelm, Lagerarbeiter, Fischerstr. 9
— Wilhelmine, Rentnerin, Seestr. 5
Castagne, August, Kolonialwarenhandlung, Klingenbergerstr. 32
Cessinato, Josef, Maurer, Weststr. 101
Christ, Ernst, Bäckermeister, Heilbronnerstr. 2, ⌂ 2505, P.Sch. 10187
— Paul, Heizer, Teichstr. 11
Clärle, Elisabethe, Witwe, Heckenstr. 4
Clapier, Johann, Fabrikarbeiter, Hofstattstr. 2
Claß, Robert, Oberschaffner, Bachstr. 38½

Collin, Jakob, Vorarbeiter, Haſelter 25
Collmer, Anna, Ehefrau und Mitglied des Gemeinderats, Gartenſtr. 5
— Ernſt, Schleifer, Mühlſtr. 15
— Ferdinand, Filialleiter, Frankenbacherſtr. 66
— Friedrich, Güterbodenarbeiter, Schmidſtr. 1
— Jakob, Rektor, Keilſtr. 1
— Karl, Silberſchleifer, Gartenſtr. 5
— Wilhelm, Reſervelokomotivführer, Rathausſtr. 10
Daab, Karl, Straßenbahnſchaffner, Heckenſtr. 10
Däffner, Mina, Witwe, Kurzeſtr. 34
Däſchner, Leonhard, Bahnarbeiter a. D., Steinſtr. 3
Däuber, Karl, Reichsbahnſchaffner, Wilhelmſtr. 8
Däuble, Hugo, Kaufmann, Salzſtr. 28
— Jakob, Spezereihandlung, Großgartacherſtr. 38
— Marta, Witwe, Salzſtr. 28
Dagenbach, Alfred, Arbeiter, Heckenſtr. 39
— Friedrich, Schuhmachermeiſter, Heckenſtr. 39
— Otto, Schloſſer, Heckenſtr. 39
Dambacher, Xaver, Lokomotivheizer, Mühlſtr. 43
Dannhäußer, Eliſabethe, Witwe, Hofſtattſtr. 25
— Gottlob, Bauarbeiter, Pfarrſtr. 8
Danner, Hugo, Heizer, Kapellſtr. 16
Daun, Guſtav, Schuhmacher, Salzſtr. 1
— Karl, Arbeiter Salzſtr. 1
Dauſch, Eliſe, Witwe, Friedenſtr. 37
— Friedrich, Gipſermeiſter, Fiſcherſtr. 16
— Friedrike, Witwe, Rathausſtr. 13
— Fritz, Former, Wartbergſtr. 12
— Karl, Polizeioberwachtmeiſter, Pfarrſtr. 10
— Wilhelm, Schrankenwärter, Poſten 63 (Großgartacherſtr.)
— Wilhelm, Papierſchneider, Wilhelmſtr. 24
Dederer, Chriſtian, Feldſchütze a. D., Frankenbacherſtr. 77
— Gottlob, Verwaltungsſekretär, Staffelſtr. 3
— Richard, Vorarbeiter, Haidenrainſtr. 3
Deeg, Hans, Lehrer, Haagſtr. 40
— Leonhard, Fabrikſchreiner, Salzſtr. 4
Deihle, Guſtav, Glaſer, Bachſtr. 2
Deininger, Friedrich, Fabrikarbeiter, Friedenſtr. 50
— Joſef, Packer, Friedrichſtr. 3
— Ludwig, Reichsbahnaſſiſtent, Mühlſtr. 17
Deppert, Wilhelm, Eiſenhobler, Hofſtattſtr. 24
Dertinger, Auguſt, Arbeiter, Gartenſtr. 11
Deuring, Friedrich, Arbeiter, Klingenbergerſtr. 8
— Wilhelmine, Hebamme, Klingenbergerſtr. 8
Diem, Karl, Lokomotivführer, Neckargartacherſtr. 8
— Pauline, Nähterin, Neckargartacherſtr. 8
Diemer, Chriſtine, Milchhändlerin, Heckenſtr. 59
— Magdalene, Witwe, Frankenbacherſtr. 89
Dierolf, Friedrich, Spanner, Heckenſtr. 8
Dietenberger, Friedrike, Witwe, Wartbergſtr. 52
Dieterich, Karl, Reichsbahnnachtwächter, Großgartacherſtr. 35
— Ernſt, Lokomotivführer, Kapellſtr. 5
Dietle, Chriſtian, Schneidermeiſter, Friedrichſtr. 30, ☎ 2560
Dietrich, Andreas, Bahnwärter, Poſten 64 (Großgartacherſtr.)
— Eugen, Dachdecker, Großgartacherſtr. 70
— Friedrich, Heizer, Wartbergſtr. 49
— Friedrich, Schuhmacher, Friedenſtr 34.
— Jakob, Bierbrauer, Friedenſtr. 33
Dietz, Eugen, Kaufmann, Frankfurterſtr. 9

Dietz, Gustav, Stadtkassier, Sonnenbergstr. 43
— Karoline, Witwe, Frankenbacherstr. 73
— Marie, Witwe, Weststr. 98
Dillemuth, Wilhelm, Fabrikarbeiter, Heckenstr. 31
Dillmann, Adolf, Flaschner, Heilbronnerstr. 34
Dittus, Gottlieb, Oberweichenwärter, Teichstr. 15
Ditzinger, Josef, Reichsbahnassistent, Friedenstr. 76
Dobler, Ernst, Tuch- und Stoffhandlung, Fabrikaufseher, Weststr. 86
— Karl, Rentner, Klingenbergerstr. 33
— Otto, Kaufmann, Landwehrstr. 75
Dörner, Josef, Arbeiter, Klingenbergerstr. 45
— Magdalene, Heimarbeiterin, Hofstattstr. 21
Dörr, August, Arbeiter, Kapellstr. 31
— Heinrich, Reichsbahnschaffner, Wilhelmstr. 11
Dolch, Lina, Witwe, Frankenbacherstr. 82
— Ludwig, Schleifer, Heckenstr. 14
— Wilhelm, Händler, Verlängerte Weststr. 16
Dollinger, Georg, Arbeiter, Wilhelmstr. 22
— Gustav, Schreiner, Frankenbacherstr. 37
— Heinrich, Former, Heckenstr. 57
— Johann, Mechaniker, Heilbronnerstr. 28
— Johann, Rentner, Frankenbacherstr. 37
— Wilhelm, Buchdrucker, Kernerstr. 1
Dommler, Katharine, Witwe, Haselter 20
Dompert, Marie, Lammstr. 18
Dorsch, Marie, Witwe, Großgartacherstr. 92
Dorst, Franz, Schlosser, Weinbergstr. 8
— Theodor, Arbeiter, Querstr. 12
Dossow, Ernst, Bäcker, Augustenstr. 11
Drautz, Heinrich, Maurerpolier, Friedenstr. 26
— Otto, Terrazzoarbeiter, Weststr. 61
— Wilhelmine, Witwe, Großgartacherstr. 120
Drauz, Friedrich, Weingärtner, Jahnstr. 1
Dreschner, Gustav, Bürstenmacher, Klingenbergerstr. 10
Drexel, Friedrich, Arbeiter, Teichstr. 7
— Johanna, Witwe, Spezereihandlung, Sontheimerstr. 8
— Marie, Witwe, Bachstr. 4
— Wilhelm, Packer, Sontheimerstr. 8
Dücker, Wilhelm, Kaufmann, Klingenbergerstr. 45
Düll, Friedrich, Schreiner, Bachstr. 28
— Margarete, Witwe, Eisenbahnstr. 3
Düring, Karl, Nahrungsmittelfabrikarbeiter, Heilbronnerstr. 30
Dürr, Eugen, Packer, Weststr. 73
— Johanna, Diakonisse, Weststr. 6
— Wilhelm, Uhrmachermeister, Weststr. 125
Durst, Karl, Reisender, Großgartacherstr. 62
Eberhardt, Emil, Arbeiter, Karlstr. 21
— Karoline, Witwe, Kapellstr. 28
— Luise, Kinderschwester, Weststr. 6
Eberle, August, Landwirt, Pfarrstr. 6
— Ernst, Zigarrenmacher, Oststr. 11
— Eugen, Arbeiter, Eisenbahnstr. 1
— Gustav, Schriftsetzer und Gemeinderat, Oststr. 8
— Karl, Landwirt, Hohlstr. 6
— Marie, Wäscherin, Eisenbahnstr. 1
— Wilhelm, Arbeiter, Eisenbahnstr. 2
— Wilhelm, Zigarrenfabrikation, Wartbergstr. 43, P.Sch. 11112
Eberspächer, Gottlieb, Straßenbahnkontrolleur, Bachstr. 38
Ebert, Friedrich, Lokomotivführer, Wilhelmstr. 72
Eble, Josef, Fabrikarbeiter, Heckenstr. 27
— Maximilian, Reichsbahnschaffner, Südstr. 1

Eckert, Albert, Schweinehandlung, Frankenbacherstr. 56, 1226
— Karl, Reservelokomotivführer, Mühlstr. 16
Eckstein, Gotthilf, Heizer, Teichstr. 32
— Karoline, Witwe, Weststr. 76
— Wilhelm, Schlosser, Frankenbacherstr. 106
Effenberger, Bruno, Mechaniker, Wilhelmstr. 64
— Paul, Gipser und Maler, Klingenbergerstr. 46
Egerter, Johanna, Witwe, Heckenstr. 11
— Otto, Schlosser, Heilbronnerstr. 8
Egner, Fritz, Arbeiter, Heckenstr. 65
— Karl, Händler, Frankfurterstr. 1
Ehmann, Friedrich, Monteur, Klingenbergerstr. 53
— Josef, Bahnarbeiter, Oststr. 11
— Marie, Witwe, Karlstr. 12
Ehninger, Otto, Reichsbahnobersekretär, Weststr. 121
Ehnle, Christian, Ladeschaffner, Salzstr. 14
— Gottlieb, Kraftwagenführer, Lammstr. 6
— Karl, Obermonteur, Wartbergstr. 47
Ehrhardt, Gustav, Kraftfahrer, Heilbronnerstr. 33
— Karl, Reservezugführer, Haidenrain 7
Ehrmann, Wilhelm, Schneidermeister, Frankenbacherstr. 62
Eichele, Karl, Lagerarbeiter, Heilbronnerstr. 39
Eipperle, Wilhelm, Arbeiter, Wartbergstr. 18
Eisele, Gottlieb, Fabrikarbeiter, Friedenstr. 44
Eisenmann, Friedrich, Mechaniker, Autovermietung, Fischerstr. 23, 1852
Eisenhardt, Emil, Lokomotivführer, Steinstr. 4
— Karl, Bahnhofinspektor, Kreuzstr. 9
Eisenhauer, Robert, Arbeiter, Kurzestr. 26
Ellen, Maximilian, Ingenieur, Großgartacherstr. 172
Ellinger, Gottlob, Teigwarenfabrikation, Haagstr. 34
Ellwanger, Katharine, Witwe, Weststr. 84
— Ludwig, Packer, Kapellstr. 26
Elsholz, Lina, Arbeiterin, Kurzestr. 1
Emmert, Marie, Witwe, Frankfurterstr. 33
Endreß, Adolf, Schreinermeister, Weststr. 105
— August, Schreiner, Haselter 34
— Friedrich, Straßenbahnarbeiter, Bachstr. 39
— Friedrich, Schlosser, Großgartacherstr. 26
— Johann, Former, Kurzestr. 5
— Luise, Haushälterin, Pfarrstr. 8
Engel, Albert, Kesselschmied, Verlängerte Weststr. 36
— Friedrich, Rentner, Verlängerte Weststr. 36
Engelhardt, Christian, Bäckermeister, Kaffeeausschank, Heilbronnerstr. 3
— Otto, Reichsbahnbediensteter, Heilbronnerstr. 3
— Sofie, Witwe, Sägerei u. Drescherei, Kirchstr. 1
Englert, August, Taglöhner, Wilhelmstr. 56
— Heinrich, Arbeiter, Hofstattstr. 40
— Heinrich, Rentner, Weststr. 58
— Paul, Lagerarbeiter, Wilhelmstr. 56
Engstler, Matthäus, Metzger und Wirt, Wartbergstr. 10
Entenmann, Friedrich, Zigarrenmacher, Haidenrain 3
— Katharine, Witwe, Weinbergstr. 4
Entringer, Thaddäus, Polizeikommissar a. D., Steinstr. 3
Enz, Karl, Stellwerkmeister, Posten 56 (Klingenbergerstr.)
Enzian, Michael, Rentner, Heckenstr. 21
— Otto, Arbeiter, Klingenbergerstr. 46
Epple, Lina, Diakonisse, Weststr. 6

Erb, Hermann, Gerber, Haſelter 34
— Wilhelm, Ingenieur, Verlängerte Weſtſtr. 13
Erhardt, Georg, Fabrikarbeiter, Verlängerte Weſtſtr. 6
— Wilhelmine, Witwe, Ziegeleiarbeiterin, Heilbronnerſtr. 33
Erlewein, Emil, Rangiermeiſter, Rangierbahnhof 1
— Heinrich, Maurer, Frankenbacherſtr. 64
Erzinger, Pauline, Arbeiterin, Mühlſtr. 23
Eſchenweck, Auguſt, Zigarrenmacher, Klingenbergerſtr. 34
— Bernhard, Taglöhner, Wartbergſtr. 8
— Karl, Küfer, Verlängerte Weſtſtr. 34
Eſenwein, Walther, Dr. med., prakt. Arzt, Frankenbacherſtr. 2, Sprechſtunde: Frankenbacherſtr. 6, ☎ 1000, P.Sch. 34967
Eſpenmüller, Wilhelmine, Witwe, Landwehrſtr. 79
Eſſinger, Ludwig, Dr. med. prakt. Arzt, Frankenbacherſtr. 21 ☎ 1627, P. Sch. 17877
— Berta, Witwe, Frankenbacherſtr. 21
Eſſlinger, Adolf, Wagnermeiſter, Wartbergſtr. 4
— Ludwig, Polizeiwachtmeiſter, Wartbergſtr. 68
Euchenhofer, Frida, Hauptlehrerin, Frankfurterſtr. 47
Eurich, Karoline, Witwe, Friedenſtr. 60
— Wilhelm, Fabrikarbeiter, Friedenſtr. 60
Eutinger, Rudolf, Ölmüller, Schmidſtr. 7
Evang. Kirche, Kirchſtr. 10
Evang. Gemeinſchaft, Andachtsſaal Frankenbacherſtr. 50a
Fackler, Heinrich, Kaſſenbote, Teichſtr. 13
Fegert, Karl, Nachtwächter, Klingenbergerſtr. 29
Feil, Adam, Taglöhner, Heckenſtr. 12
Feil, Jakob, Rentner, Großgartacherſtr. 60
— Michael, Reſervelokomotivführer, Haidenrain 8
Fein, Hermann, Hilfswärter, Friedrichſtr. 46
— Luiſe, Witwe, Friedrichſtr. 46
Felger, Adolf, Arbeiter, Saum 5
— Genovefa, Witwe, Saum 5
— Gottlieb, Heizer, Kapellſtr. 34
Fellmeth, Hermann, Reſerve-Zugführer, Friedrichſtr. 22
Ferber, Adolf, Arbeiter, Saum 1
— Paul, Werkzeugſchloſſer, Kapellſtr. 15
Feſthalle, ſtädt., Alleeſtr. 6 a
Feſtplatz, ſtädt., beim See, an der Staatsſtraße nach Heilbronn
Feßler, Wilhelm, Mühlenpächter, Kirchſtr. 5
Feuchter, Friedrich, Weichenwärter, Friedenſtr. 74
— Friedrich, Schloſſer, Hofſtattſtr. 39
— Georg, Reichsbahnſekretär, Großgartacherſtr. 1
— Johann, Zugführer, Wilhelmſtr. 8
Feyerabend, Guſtav, Privatier, Sonnenbergſtr. 37
Ficker, Friedrich, Fabrikarbeiter, Wartbergſtr. 18
— Guſtav, Fabrikant, Klingenbergerſtr. 7
— Karl, Händler, Sontheimerſtr. 1
— Karl, jung, Arbeiter, Rathausſtr. 2
Fingerle, Emil, Reichsbahnbediensteter, Großgartacherſtr. 19
Finkbeiner, Chriſtian, Säger, Frankenbacherſtr. 79
— Chriſtian, Fräſer, Wilhelmſtr. 42
Fiſcher, Albert, Fabrikarbeiter, Friedenſtr. 25
— Albert, Metallſchleifer, Kurzeſtr. 18
— Chriſtiane, Witwe, Kurzeſtr. 6
— Gottlob, Säger, Großgartacherſtr. 26
— Guſtav, Stanzer, Friedrichſtr. 48
— Karl, Arbeiter, Frankfurterſtr. 66
— Karl, Vorarbeiter, Salzſtr. 20
— Karl, Zimmermann, Weſtſtr. 135
— Katharine, Witwe, Friedenſtr. 25

Fiſel, Eugen, Zuſchneider, Hofſtattſtr. 31
Fleiner, Friedrich, Küfer, Klingenbergerſtr. 35
Fleiſch, Robert, Schaffner, Großgartacherſtr. 44
Flinſpach, Adolf, Reſervelokomotivführer, Teichſtr. 15
— Gottlob, Zigarrenmacher, Friedrichſtr. 53
Föhner, Georg, Lokomotivführer a. D., Großgartacherſtr. 106
Föll, Eugen, Kaufmann, Hofſtattſtr. 9
— Franz, Reſervelokomotivführer, Frankfurterſtr. 4
Forſtinger Gottfried, Arbeiter, Großgartacherſtr. 112
— Joſef, Arbeiter, Rathausſtr. 7
— Marie, Witwe, Großgartacherſtr. 112
Foß, Ernſt, Reichsbahnſchaffner, Teichſtr. 28
— Fritz, Buchbinder, Haidenrain 8
— Hans, Buchbinder, alt, Friedenſtr. 20
— Hans, jung, Linierer, Mühlſtr. 14
Fränznick, Adolf, Metzger u. Wirt z. Sonnenbrunnen, Sonnenbrunnenſtr. 30
— Emil, Viehhändler, Großgartacherſtr. 40
Frank, Emil, Maurer, Kurzeſtr. 30
— Georg, Maurer Fiſcherſtr. 10
— Georg, Rentner, Frankenbacherſtr. 64
— Gottlob, Packmeiſter Friedenſtr. 62
— Jakob, Händler, Fiſcherſtr. 4
— Iſidor, Wagner, Friedenſtr. 41
— Karl, Magazinier, Querſtr. 12a
— Karl, Maurer, Fiſcherſtr. 10
— Karl, Stahlgraveur, Spezereihandlung, Wartbergſtr. 11
— Karoline, Witwe, Mühlſtr. 21
— Wilhelm, Arbeiter, Querſtr. 7
— Wilhelm, Händler, Kapellſtr. 14
— Wilhelmine, Witwe, Fiſcherſtr. 13
Franz, Georg, Straßenbahnſchaffner, Bachſtr. 24
Franz, Wilhelm, Arbeiter, Wartbergſtr. 11
Freibank und Pfandlokal, Heilbronnerſtr. 37
Freihalter, Beata, Handarbeitslehrerin, Weſtſtr. 53
Freimüller, Fritz, Bohrer, Klingenbergerſtr., Landhaus Mauk
— Georg, Ölmüller, Heckenſtr. 63
Fremd, Berta, Witwe, Teichſtr. 43
Frenz, Georg, Oberlokomotivheizer a. D. Teichſtr. 30
Freund, Eugen, Arbeiter, Querſtr. 10
— Gotthilf, Arbeiter, Wilhelmſtr. 49
— Karoline, Witwe, Querſtr. 7
Frey, Andreas, Prediger, Seeſtr. 24
— Johanna, Lehrerin, Alleeſtr. 6
— Karl, Arbeiter, Klingenbergerſtr. 43
— Robert, Telegrafenarbeiter, Frankenbacherſtr. 66
Frick, Gottlob, Expedient und Gemeinderat, Mühlſtr. 7
Friedel, Wilhelm, Buchbinder, Kappelſtr. 10
Friederich, Lina, Witwe, Bäckerei und Spezereihandlung, Wartbergſtr. 47
Friedhofer, Guſtav, Zimmermann, Verlängerte Weſtſtr. 49
— Karl, Zimmermann, Mühlſtr. 15
— Paul, Reichsbahnſekretär, Frankfurterſtr. 39
Friedhofkapelle mit Leichenhalle, ſtädt., Neuer Friedhof 1, ☎ 818 und 947
Friedle, Adolf, Schriftſetzer, Seeſtr. 31
— Gottlob, Taglöhner, Hofſtattſtr. 44
— Guſtav, Polierer, Hofſtattſtr. 48
— Johanna, Witwe, Großgartacherſtr. 54
— Karl, Modellſchreiner, Friedhofſtr. 15
— Karl, Stationsbürodiener Klingenbergerſtr. 46
— Pauline, Witwe, Teichſtr. 20
Friedmann, Friedrich, Poſtſchaffner, Karlſtr. 36
Friedrich, Auguſt, Preſſer, Kurzeſtr. 5

Friedrich, Friedrike, Witwe, Jahnſtr. 30
— Guſtav, Arbeiter, Klingenbergerſtr. 54
— Karl, Eiſenformer, Wilhelmſtr. 38
— Karl, Schreinermeiſter, Haagſtr. 32
— Karl, Straßenbahnſchaffner, Großgartacherſtr. 130
Frieß, Georg, Dr. phil., Kaufmann, Großgartacherſtr. 30
— Leopold, Kaufmann, Seeſtr. 31a
Friſch, Hermann, Zimmermann, Wilhelmſtr. 74
— Karl, Schreiner, Frankenbacherſtr. 55
Fritſchle, Karl, Maurer, Klingenbergerſtr. 55
Fritz, Friedrike, Witwe, Eiſenbahnſtr. 3½
— Heinrich, Friſeurmeiſter, Eiſenbahnſtr. 3½
— Hermann, Wagner, Heilbronnerſtr. 13
— Ludwig, Vorhandwerker, Großgartacherſtr. 126
— Robert, Metzgermeiſter, Großgartacherſtr. 180
— Wilhelm, jr., Arbeiter, Friedhofſtr. 22
— Wilhelm, Schmiedmeiſter, Frankenbacherſtr. 34
— Wilhelm, alt, Taglöhner, Friedhofſtr. 22
— Wilhelmine, Witwe, Frankenbacherſtr. 36
Friz, Karl, Metzger, Pfarrſtr. 3
Fröhlich, Johann, Poſtmeiſter a. D., Seeſtr. 41
Frölich, Hermann, Schmiedmeiſter, Hohlſtr. 3
Frommel, Bernhard, Reichsbahnoberſekretär, Gartenſtr. 21
Früauf, Hedwig, Stepperin, Klingenbergerſtr. 1
Fuchs, Friedrich, Heizer, Wartbergſtr. 43
— Friedrich, Müller, Kapellſtr. 27
— Johann, Reichsbahnoberſchaffner, Kernerſtr. 5
— Julie, Witwe, Konditorei und Kaffee, Friedrichſtr. 55
Fuchs, Karl, Gipſer, Kirchſtr. 2
— Otto, Drehermeiſter, Teichſtr. 19
— Roſa, Witwe, Kurzeſtr. 26
Fünfgeld, Friedrich, Aufſeher, Wartbergſtr. 16
Fürſt, Karl, Lokomotivführer, Friedrichſtr. 30
Fütterer, Karl, Galvaniſeur, Heckenſtr. 9
— Ludwig, Dreher, Frankenbacherſtr. 84
Fuggerer, Georg, Arbeiter, Kapellſtr. 9
Fuhrmann, Otto, Kaufmann, Landwehrſtr. 90
Fundus, Karl, Gärtner, Friedenſtr. 6
— Wilhelm, Gärtner, Friedenſtr. 6
Gärtner, Auguſt, Bahnhofaufſeher a. D., Großgartacherſtr. 11
— Hermann, Reichsbahnbetriebsaſſiſtent, Mühlſtr. 45
— Joſef, Kaufmann, Landwehrſtr. 4
Gaier, Marie, Witwe, Weſtſtr. 97
Gailing, Chriſtian, Rentner, Salzſtr. 2
— Chriſtian, Arbeiter, Jahnſtr. 40
— Gottlieb, Schaffner, Neckargartacherſtr. 4
— Richard, Schloſſer, Großgartacherſtr. 124
Gaiſer, Otto, Arbeiter, Wilhelmſtr. 18
Gall, Friedrich, Oberſchaffner, Großgartacherſtr. 33
— Johann, Fabrikarbeiter, Heckenſtr. 69
Gamm, Chriſtiane, Witwe, Verl. Weſtſtr. 34
Gampp, Hugo, Hauptlehrer, Landwehrſtr. 77
Ganter, Ernſt, Lederarbeiter, Frankenbacherſtr. 48
— Karl, Schloſſer, Frankenbacherſtr. 48
— Otto, Schloſſer, Friedenſtr. 6
Gantner, Wilhelm, Fabrikarbeiter, Hohlſtr. 4
Gauger, Heinrich, Schloſſer, Klingenbergerſtr. 52
— Leonhard, Zuſchneider, Weſtſtr. 106
Gauß, Wilhelm, Maſchinenarbeiter, Klingenbergerſtr. 56

Gebert, Heinrich, Straßenbahnführer, Klingenbergerſtr. 52
— Heinrich, Zimmermann, Klingenbergerſtr. 52
— Hermann, Arbeiter, Ziegeleiſtr. 23
— Karl, Rangiermeiſter, Römerſtr. 21
Gebhardt, Ernſt, Lokomotivführer, Wilhelmſtr. 10
— Ernſt, Ölhändler, Friedrichſtr. 5
— Gottlob, Fabrikarbeiter, Weſtſtr. 72
— Georg, Zuſchneider, Landwehrſtr. 90
Geck, Luiſe, Witwe, Gaſtwirtſchaft „zum Saalbau", Frankenbacherſtr. 61 ☎ 1010
Gehrig, Heinrich, Zuſchneider, Großgartacherſtr. 64
— Karl, Brenner, Klingenbergerſtr. 11
Gehweiler, Eugen, Lokomotivführer, Frankfurterſtr. 33
Geiger, Eugen, Schloſſer, Wartbergſtr. 68
— Jakob, Glaſermeiſter, Frankenbacherſtr. 90, ☎ 1699
— Karoline, Witwe, Friedenſtr. 65
— Wilhelm, Arbeiter, Wartbergſtr. 68
— Wilhelm, Rentner, Verl. Weſtſtr. 53
— Wilhelm, Schloſſer, Verl. Weſtſtr. 40
Geigle, Emma, Frankenbacherſtr. 94
Geißler, Luiſe, Witwe, Fiſcherſtr. 5
Geiſt, Gottlieb, Fräſer, Frankenbacherſtr. 33
Gemeindeverband zur Verſorgung des Landbezirks Heilbronn mit Elektrizität, Vorſitzender Stadtſchultheiß Alter, Böckingen, ☎ 818 und 947
Gems, Theodor, Kunſtmaler, Weſtſtr. 72
Genth, Anna, Zwirnerin, Klingenbergerſtr. 35
— Eugen, Expedient, Wilhelmſtr. 9
— Karl, Kernmacher, Kurzeſtr. 30
Gerbis, Hans, Kommiſſionär und Gemeinderat, Frankfurterſtr. 4, ☎ 1621
Gerich, Rudolf, Reichsbahnoberſekretär, Großgartacherſtr. 104
Gerſon, Marie, Witwe, Bachſtr. 18
Geſſinger, Emil, Vergolder, Wilhelmſtr. 51
— Friedrich, Schreiner, Heckenſtr. 63
— Georg, Schreiner, Verl. Weſtſtr. 14
— Ludwig, Zigarrenmacher, Klingenbergerſtr. 46
Geßwein, Kaſpar, Stellwerkmeiſter, Großgartacherſtr. 29
Geyersberger, Ernſt, Goldſchmied, Weſtſtr. 108
— Paul, Bürodiener, Frankfurterſtr. 2
Giehmann, Wilhelm, Mechaniker, Sontheimerſtr. 12
Giek, Chriſtof, Rangiermeiſter, Großgartacherſtr. 15
— Karl, Bahnarbeiter, Weſtſtr. 60
Gieß, Georg, Rentner, Fiſcherſtr. 17
— Robert, Metallſchleifer, Kapellſtr. 36
Gillig, Karl, Dentiſt, Frankenbacherſtr. 2, ☎ 1274
Glanz, Joſef, Reſervelokomotivführer, Großgartacherſtr. 62
Glasbrenner, Wilhelm, Wagenmeiſter, Weſtſtr. 71
Glaſer, Wilhelm, Schloſſer, Seeſtr. 11
Gleich, Friedrich, Schloſſer, Verl. Weſtſtr. 4
— Hermann, Lokomotivführer, Friedrichſtr. 59
— Margarete, Heizers Witwe, Hofſtattſtr. 15
— Wilhelm, Zigarrenmacher, Wilhelmſtr. 52
Gleißner, Albert, Arbeiter, Querſtr. 10
— Johann, Schuhmacher, Schmidſtr. 3
Glock, Heinrich, Klaviertechniker, Sonnenbergſtr. 27
— Karl, Schuhfabrikarbeiter, Kurzeſtr. 40
— Lina, Witwe, Sontheimerſtr. 20
Glöckel, Wilhelmine, Witwe, Frankfurterſtr. 6
Gloz, Guſtav, Kaufmann, Klingenbergerſtr. 23

Glück, Adolf, Arbeiter, Berl. Weſtſtr. 22
— Chriſtian, Heizer, Eiſenbahnſtr. 2
— Friedrich, Werkmeiſter, Gartenſtr. 11
— Guſtav, Landwirtſchaftsarbeiter, Wartbergſtr. 20
— Klara, Witwe, Frankfurterſtr. 39
— Liſette, Witwe, Spezereihandlung, Klingenbergerſtr. 46
— Walter, Kaufmann, Großgartacherſtr. 208, ☎ 1650
Gmelin, Guſtav, Zigarrenmacher, Kurzeſtr. 18
Gnießer, Theodor, Arbeiter, Haſelter 29
Gock, Gottlieb, Wagenmeiſter, Sonnenbergſtr. 4
— Heinrich, Ölmüller, Heilbronnerſtr. 35
Gockenbach, Eugen, Silberarbeiter, Haidenrain 3
Göhringer, Chriſtian, Schuhmacher, Wilhelmſtr. 68, Werkſtätte: Frankenbacherſtr. 35
Gölkel, Walter, Stud.-Aſſeſſor, Großgartacherſtr. 172
Göller, Friedrich, Straßenbahnſchaffner, Frankenbacherſtr. 96
— Fritz, Straßenbahnführer, Wilhelmſtr. 20
Göpfarth, Eduard, Schloſſer, Gartenſtr. 11
Göſſele, Karl, Maurer, Heckenſtr. 65
Götz, Auguſt, Poſtſchaffner a. D., Heckenſtr. 17
— Hermann, Bahnarbeiter, Bachſtr. 42
— Joſef, Betriebsleiter, Wartbergſtr. 95
— Pauline, Spezereihandlung, Weſtſtr. 84
Gogg, Julius, Heizer, Großgartacherſtr. 44
Gogel, Karl, Arbeiter, Frankenbacherſtr. 17
Goldſtein, Richard, Zigarrenmacher, Kapellſtr. 4
Gotthard, Karl, Maſchiniſt, Weſtſtr. 66
Goutier, Wilhelm, Schuhmacher, Berl. Weſtſtr. 7
Grab, Chriſtian, Drahtweber, Klingenbergerſtr. 28
Grabert, Wilhelm, Papierpacker, Frankenbacherſtr. 20
Gräter, Albert, Zigarrenmacher, Großgartacherſtr. 90
— Emil, Buchdrucker, Mühlſtr. 11
— Friedrich, Schuhmacher, Haſelter 2
— Friedrich, Heizer, Frankenbacherſtr. 14
— Jakob, Zugführer, Teichſtr. 33
— Leonhard, Reichsbahnſchaffner, Großgartacherſtr. 112
— Ludwig, Bahnhofaufſeher, Steinſtr. 6
Graf, Albert, Schloſſer, Kapellſtr. 17
— Emil, Arbeiter, Kapellſtr. 17
— Friedrich, Schuhmacher, Pfarrſtr. 8
— Karl, Schreiner, Lammſtr. 11
— Johann, Penſionär, Kapellſtr. 17
— Julius, Schleifer, Schmidſtr. 9
Gramlich, Andreas, Arbeiter, Wartbergſtr. 31
— Andreas, Reichsbahnhandwerker, Heilbronnerſtr. 49
— Anton, Vorarbeiter, Frankenbacherſtr. 92
— Emil, Arbeiter, Heckenſtr. 65
— Jakob, Maurer, Wilhelmſtr. 23
— Johann, Zigarrenmacher, Wilhelmſtr. 66
— Joſef, Fabrikarbeiter u. Muſiker, Friedenſtr. 50
Gramm, Marie, Diakoniſſe, Weſtſtr. 6
Graner, Robert, Arbeiter, Oſtſtr. 3
Grau, Albert, Rangiermeiſter a. D. Großgartacherſtr. 3
— Friedrich, Waſch- und Bügelgeſchäft, Frankenbacherſtr. 65
— Johann, Metzger, Großgartacherſtr. 130
— Karl, Schuhmacher, Verlängerte Weſtſtr. 18
Grauer, Emil, Kaufmann, Kolonialwarenhandlung, Frankenbacherſtr. 28

Grauf, Gottlob, Händler, Wartbergſtr. 8
— Robert, Schäftemacher, Frankenbacherſtr. 96
Greiner, Ernſt, Schneider, Heckenſtr. 13
— Hermann, Arbeiter, Weſtſtr. 78
— Hermann, Arbeiter, Kurzeſtr. 15
— Karl, Fabrikarbeiter, Friedrichſtr. 60
— Richard, Arbeiter, Auguſtenſtr. 2
— Roſine, Nähterin, Großgartacherſtr. 124
— Wilhelm, Güterbodenarbeiter a. D., Frankfurterſtr. 31
— Wilhelm, Maurer, Frankfurterſtr. 31
Greiß, Joſef, Rentner, Heckenſtr. 59
Greppmaier, Chriſtine, Witwe, Bergſtr. 9
Greve, Karl, Arbeiter, Friedenſtr. 1
Griesheimer, Adam, Schuhmacher, Pfarrſtr. 14
— Karl, Bürſtenmacher, Wilhelmſtr. 38
Grimm, Joſef, Schuhmachermeiſter, Teichſtr. 27
Grimminger, Joſef, Oberlehrer, Steinſtr. 1
— Robert, Heizer und Friſeur, Klingenbergerſtr. 33
Grobshäuſer, Georg, Schreinermeiſter, Steinſtr. 4
— Leonhard, Schreinermeiſter, Weſtſtr. 105
Gröner, Chriſtiane, Witwe, Händlerin, Klingenbergerſtr. 19
— Otto, Maurer, Klingenbergerſtr. 19
Groh, Karl, Werkführer, Friedrichſtr. 20
Großeinkaufsgenoſſenſchaft für das Schuhmachergewerbe i. Handwerkskammerbezirk Heilbronn G. m. b. H., Frankfurterſtr. 6, ☎ 1434, P. Sch. 18307
Großhans, Chriſtian, Arbeiter, Keilſtr. 1
Großmann, Chriſtian, Schloſſer, Heckenſtr. 19
— Ernſt, Schriftſetzer, Gartenſtr. 13
Großmann, Erwin, Reichsbahnſekretär, Steinſtr. 5
— Gottlob, Beſteckfeiler, Klingenbergerſtr. 36
— Hermann, Maler, Kolonialwarenhandlung, Fiſcherſtr. 19
— Robert, Schreiner, Haagſtr. 26
Gruber, Emil, Steinhauer, Zigarrengeſchäft, Frankenbacherſtr. 84
— Ernſt, Metzger, Frankenbacherſtr. 74
— Eugen, Zigarrenfabrikation, Klingenbergerſtr. 17
— Friedrike, Malermeiſters Witwe, Kapellſtr. 36
— Guſtav, Goldarbeiter, Weſtſtr. 83
Grünſtein, David, Ingenieur, Klingenbergerſtr. 54
Grumbach, Lina, Witwe, Weſtſtr. 117
Grund, Guſtav, Arbeiter, Wartbergſtr. 16
— Karl, Zwirnereiarbeiter, Wartbergſtr. 9
— Karl, Magazinarbeiter, Bachſtr. 2
Grupp, Eugen, Wagenmeiſter, Großgartacherſtr. 15
Gruß, Konrad, Telegrafenoberbauführer, Bismarckſtr. 11
Gſcheidle, Georg, Werkführer, Frankfurterſtr. 29
Gültig, Wilhelm, Wagenſchloſſer, Haidenrain 5
Günzel, Hugo, Schuhmacher, Lammſtr. 15
Gütinger, Georg, Oberlehrer, Bismarckſtr. 15
Gundel, Johann, Privatier, Seeſtr. 41
Gurrath, Regina, Witwe, Oſtſtr. 3
Gut, Guſtav, Metallformer, Oſtſtr. 3
Gutbrod, Heinrich, Lokomotivführer und Gemeinderat, Landwehrſtr. 83
Gutöhrlein, Sofie, Witwe, Friedrichſtr. 58
Guttenbrunner, Ferdinand, Maſchinenführer, Frankfurterſtr. 31
Haag, Ernſt, Straßenwart a. D. Haagſtr. 8

Haag, Gustav, Bäckermeister, Großgartacherstr. 44, ☎ 385
— Hermann, Fabrikarbeiter, Verlängerte Weststr. 4
— Johanna, Witwe, Heckenstr. 45
— Katharine, Witwe, Frankenbacherstr. 68
Haas, Franz, Agenturen, Heilbronnerstr. 4, P. Sch. 16319
— Fritz, Friseur, Heilbronnerstr 4
— Heinrich, Oberpostsekretär Karlstr. 15
— Heinrich, Reservelokmotivführer, Großgartacherstr. 17
— Heinrich, Zugführer a. D., Großgartacherstr. 7
— Josef, Ölmüller, Kapellstr. 12
— Lina, Nähterin, Großgartacherstr. 7
— Wilhelm, Reservezugführer, Großgartacherstr. 9
Habelt, Leonhard, Packer, Friedrichstr. 5
Habermeier, Adolf, Schlosser, Mühlstr. 6
— August, Steinhauer, Sonnenbrunnenstr. 8
— Gustav, Schreinermeister, Karlstr. 6
— Karl, Maurer, Frankfurterstr. 47
— Karl, Packer, Augustenstr. 10
— Karl, Schreiner, Klingenbergerstr. 48
— Otto, Schlosser, Frankfurterstr. 47
— Pauline, Witwe, Friedhofstr. 21
— Wilhelm, Zigarrenmacher, Augustenstr. 10
Hachtel, Georg, Ziegeleiarbeiter, Oststr. 9
— Johann, Rentner, Südstr. 2
— Robert, Arbeiter, Ziegeleistr. 7
Häbich, August, Schlosser, Wilhelmstr. 54
Häcker, Christian, Fabrikarbeiter, Panoramastr. 2
Häfele, Emil, Oberlehrer, Sturzstraße
— Richard, Wagner, Seestr. 13
Häfelin, Georg, Bahnhofoberinspektor, Rangierbahnhof 1
Hägele, Heinrich, Straßenbahnschaffner, Heilbronnerstr. 32
Hägele, Katharine, ledig, Friedenstr. 29
— Wilhelm, Buchdrucker, Karlstr. 36
Hänle, Emil, Kaufmann Kernerstr. 10
— Karl, Arbeiter Weststr. 64
— Philipp, Bahnarbeiter, Wilhelmstr. 60
Härter, Lina, Arbeiterin, Eisenbahnstr. 2
Häußer, Albert, Schlosser, Salzstr. 17
— August, Zimmermann, Friedenstr. 30
— Christian, Maschinenmeister, Wilhelmstr. 4
— Emilie, Witwe, Friedenstr. 30
— Ernst, Packer, Frankenbacherstr. 59
— Ernst, Steinhauer, Keilstr. 11
— Friedrich, Rentner, Teichstr. 16
— Friedrich, Schlosser, Heckenstr. 69
— Gustav, Arbeiter, Seestr. 11
— Gustav, Bestecksschmied, Seestr. 9
— Heinrich, Zigarrenmacher, Kurzestr. 25
— Karl, Gastwirt zum Ochsen, Friedenstr. 46
— Karoline, Witwe, Seestr. 43
— Ludwig, Schlosser, Teichstr. 11
— Luise, Witwe, Oststr. 10
— Marie, Witwe, Tabakwarenhandlung, Karlstr. 12
— Wilhelm, Rentner, Friedrichstr. 51
— Wilhelm, Obermaschinenmeister, Kurzestr. 23
— Wilhelm, Maurerpolier, Mühlstr. 27
— Wilhelmine, Witwe, Sontheimerstr. 1
Häußermann, Karl, Bauarbeiter, Wilhelmstr. 70
Haffner, Emil, Zollassistent, Frankfurterstr. 3½
Hagen, Adolf, Apotheker, Frankenbacherstr. 2
Hagendorff, Leonhard, Werkmeister, Kreuzstr. 10
Hagenmaier, Firminana, Kindergärtnerin, Weststr. 53

Hagmann, Guſtav, Maurer, Frankenbacherſtr. 25
— Johannes, Rentner, Hofſtattſtr. 31
— Karl, Reichsbahnaſſiſtent, Friedenſtr. 23
— Richard, Arbeiter, Sontheimerſtr. 3
Hagner, Anna, Gemeindepflegers Witwe, Weſtſtr. 79
— Auguſt, Landwirt, Heilbronnerſtr. 63
— Ernſt, Landwirt, Heilbronnerſtr. 20
— Friedrich, Magazinier, Karlſtr. 13
— Gottlob, Landwirt, Lammſtr. 1
— Hermann, Zigarrenmacher, Frankenbacherſtr. 65
— Karl, Landwirt, Heilbronnerſtr. 34
— Marie, Landwirts Witwe, Heilbronnerſtr. 38
— Wilhelm, Rentner, Karlſtr. 13
— Wilhelm, Wagner, Klingenbergerſtr. 21
Halbgewachs, Chriſtian, Schneidermeiſter, Verlängerte Weſtſtr. 16
Hald, Anton, Reichsbahnſchaffner, Südſtr. 1
— Joſef, Bierbrauer, Wartbergſtr. 57
Haller, Franz, Reſervelokomotivführer, Frankfurterſtr. 3
Hamm, Friedrich, Zigarrenmacher, Frankenbacherſtr. 64
Hammel, Marie, Witwe, Eiſenbahnſtr. 2
Hampp, Gottlieb, Arbeiter, Wilhelmſtr. 15
Hampus, Bernhard, Schneider, Rathausſtr. 4
Handels- u. Gewerbebank Heilbronn A. G., Depoſitenkaſſe Böckingen, Frankenbacherſtr. 2, ☎ 1244, P.Sch. 20435
Hannemann, Friedrich, Arbeiter, Friedenſtr. 8
— Jakob, Schleifer, Verlängerte Weſtſtr. 10
Hannemann, Karl, Kraftwagenführer, Wilhelmſtr. 51 a
— Katharine, Witwe, Heckenſtr. 49
Hanſelmann, Emilie Witwe, Teichſtr. 13
— Guſtav, Bankbeamter, Wilhelmſtr. 4
— Leonhard, ſtädt. Arbeiter, Heilbronnerſtr. 25

Hardt, Heinrich

Schaufenſter- u. Innendekorationen, Friedrichſtr. 52
— Heinrich, Werkmeiſter, Teichſtr. 5
Harein, Ernſt, Landwirt, Rathausſtr. 8
— Karl, Landwirt, Heilbronnerſtr. 19
— Paul, Bäckermeiſter und Wirt zur Palme, Heilbronnerſtr. 39
— Paul, Landwirt, Heilbronnerſtr. 19
Harr, Philipp, Schneider, Klingenbergerſtr. 13
Hartmaier, Auguſt, Schuhmacher, Ziegeleiſtr. 16
— Wilhelm, Invalide Hohlſtr. 7
Hartmann, Julie, Witwe, Bachſtr. 32
— Karl, Metzgermeiſter, Friedrichſtr. 26
Haſenmayer, Karl, Lademeiſter a. D. Haſelter 21
Haſenmeyer, Ludwig, Lademeiſter, Friedrichſtr. 22
Hauch, Ludwig Monteur, Weſtſtr. 92
Haug, Emilie, Witwe, Hofſtattſtr. 20
— Mathilde, Witwe, Haagſtr. 17
— Pauline, Witwe, Weſtſtr. 79
— Johannes, Rentner, Haſelter 17
Hauks, Paul, Reichsbahnoberſchaffner, Großgartacherſtr. 110
Hausmann, Karl, Modellſchreiner Weinbergſtr. 2
Haußler, Michael, Schuhmacher, Friedenſtr. 72
— Richard, Dreher, Kapellſtr. 6
Hayer, Chriſtian, Schmiedmeiſter, Klingenbergerſtr. 3

Heene, Ludwig, Schlossermeister, Friedrichstr. 47
Heermann, August, Dachdecker, Seestr. 33
Hegenauer, Margarete, Witwe, Großgartacherstr. (Posten 63)
Hehl, Julius, Wagenaufseher, Salzstr. 21
Heiland, Anton, Kaminfegermeister, Keilstr. 6

Heilbronner Bankverein m. b. H. Heilbronn, Fil. Böckingen, Friedrichstr. 40
738, P. Sch. 20646

Heiligenmann, Adolf, Werkmeister, Wartbergstr. 53
— Christian, Holzbildhauer, Heckenstr. 65
— Karl, Buchdrucker, Klingenbergerstr. 51
— Karoline, Witwe, Frankenbacherstr. 1
Heilmann, Karl, Reichsbahnarbeiter, Kapellstr. 18
— Karl, Zimmermann, Kapellstr. 18
Heimerdinger, Heinrich, Maurer, Heckenstr. 26
Heinle, Friedrich, Bahnarbeiter, Friedenstr. 8
— Friedrich, Fräser, Jahnstr. 5
Heinold, Gottlieb, Oberschaffner, Friedrichstr. 45
Heinrich, Friedrike, Witwe, Friedenstr. 33
— Karoline, Witwe, Verlängerte Weststr. 32
Heinzmann, David, Bäcker, Großgartacherstr. 34
Heiß, Karl, Lokomotivführer, Großgartacherstr. 46
— Karl, Lokomotivheizer, Friedrichstr. 15
Held, Markus, alt, Händler, Seestr. 6
— Markus, jun., Kohlenhandlung, Bürsten- und Pinselgeschäft, Seestr. 6
Heller, Anton, Reservelokomotivführer, Großgartacherstr. 29
Helmel, Adolf, Kaufmann, Weststr. 104
Hengsteler, Jakob, Bierführer, Heckenstr. 61
Hennefarth, Alfred, Mechaniker, Kapellstr. 36
Hennefarth, Gottlieb, Mechaniker, Rathausstr. 4, Werkstätte: Lammstr. 15
Hennenberg, Paul, Kaufmann, Großgartacherstr. 46
Hennige, Ernst, Stellwerkmeister a. D., Großgartacherstr. 116
— Karl, Kalkulator, Salzstr. 1
Hensel, Paul, Kaufmann, Spezereihandlung, Frankenbacherstr. 10 P. Sch. 29781
Hermann, Karl, Elektromonteur, Oststr. 8
Herrmann, Anton, Schuhmacher, Friedenstr. 65
— Christian, Bauarbeiter, Weinbergstr. 8
— Christiane, Witwe, Heilbronnerstr. 35
— Friedrich, Former, Kapellstr. 10
— Friedrich, Oberlehrer a. D., Bismarckstr. 15
— Gustav, Steindrucker, Alleenstr. 17
— Karl, Metallschleifer, Kapellstr. 39
— Karl, Zigarrenmacher, Klingenbergerstr. 47
— Martin, Hauptlehrer, Weinbergstr. 2
— Paul, Kübler, Seestr. 27
— Pauline, Vorarbeiters Witwe, Kapellstr. 32
— Pauline, Witwe, Heilbronnerstr. 40
— Theodor, Dr. med., prakt. Arzt, Weststr. 52, 1125 P. Sch. 19650
— Wilhelm, Buchbinder, Friedenstr. 35
— Wilhelm, Schreiner, Keilstr. 11
— Wilhelm, Zigarrenmacher, Verl. Weststr. 2
Herschleb, Paul, Privatier, Frankenbacherstr. 2

Hertfelder, Eugen, Poſtſchaffner, Wartbergſtr. 47
— Georg, Reichsbahnarbeiter, Jahnſtr. 1
Herter, Ludwig, Gerber, Weſtſtr. 85
Hertkorn, Alfons, Reichsbahnoberſekretär, Friedrichſtr. 48
Hertner, Auguſt, Wagenmeiſter, Bachſtr. 18

Hertweck, Karl, Architekt,

Alleenſtr. 1, ☎ 2523

Heſſenberger, Wilhelm, Straßenbahnwagenführer, Großgartacherſtr. 80
Heſſenthaler, Albert, Rentner, Großgartacherſtr. 76
— Friedrich, Zugführer, Friedrichſtr. 5
Heſſer, Adelheide, Witwe, Sonnenbergſtr. 35
— Julius, Kernmacher, Querſtr. 12a
— Marie, Witwe, Weſtſtr. 81
Hettenbach, Karl, Wagenmeiſter, Großgartacherſtr. 19
Hetzner, Michael, Heizer, Seeſtr. 26
Heußer, Chriſtian, Reichsbahnſchaffner, Großgartacherſtr. 88
— Otto, Oberſchaffner, Großgartacherſtr. 33
Hickethier, Martin, Kaufmann, Frankenbacherſtr. 19
Hild, Friedrich, Wirt zum Heckenröſle, Heckenſtr. 57, ☎ 1718
Hildenbrand, Otto, Schloſſer, Friedhofſtr. 11
Hilligardt, Emilie, Witwe, Teichſtr. 32
Hiltebrandt, Auguſt, Oberpoſtſekretär, Panoramaſtr. 31
Himmler, Ernſt, Kellermeiſter, Bachſtr. 26
Hinderer, Friedrich, Händler, Großgartacherſtr. 46
Hinterkopf, Heinrich, Zimmermann, Eiſenbahnſtr. 2
— Karl, Metallarbeiter, Wilhelmſtr. 45
Hirneiſe, Georg, Maurer, Frankenbacherſtr. 63
Hirſching, Anna, Witwe, Mühlſtr. 4
Hirſchmann, Hermann, Gärtnerei, Mittlerer Weg 18
Hitzer, Luiſe, Witwe, Schmidſtr. 4
Hoch, Daniel, Arbeiter, Seeſtr. 19
— Emma, Witwe, Heilbronnerſtr. 47
Hochmüller, Friedrich, Maurer, Heckenſtr. 57
Hochreuther, Hans, Rangieraufſeher, Sonnenbergſtr. 29
Hochſtetter, Andreas, Penſionär, Heilbronnerſtr. 29
— Hugo, Oberſekretär, Friedrichſtr. 36
— Luiſe, Witwe, Frankenbacherſtr. 17
Hochuli, Pauline, Witwe, Weſtſtr. 65
Hocke, Emil, Arbeiter, Großgartacherſtr. 122
— Friedrich, Heizer, Friedrichſtr. 49
— Guſtav, Maler, Frankenbacherſtr. 13
— Klara, Arbeiterin, Großgartacherſtr. 116
— Wilhelm, Maler, Hofſtattſtr. 19
Högerle, Candida, Handarbeitslehrerin, Weſtſtr. 53
Höhn, Georg, Pförtner, Frankenbacherſtr. 61
Hörger, Katharine, Witwe, Jahnſtr. 1/1
Hörnſtein, Karl, Bauarbeiter, Großgartacherſtr. 82
Hörrmann, Wilhelm, Polizeiwachtmeiſter, Teichſtr. 14
Hörtling, Friedrich, Rentner, Kurzeſtr. 38
— Wilhelm, Weichenwärter, Oſtſtr. 13
— Wilhelm, Zigarrenmacher, Kurzeſtr. 32
Hötzel, Friedrich, Fabrikarbeiter, Mühlſtr. 25
— Karl, Fabrikarbeiter, Mühlſtr. 8
Hof, Marie, Witwe, Seeſtr. 16
Hofer, Hermann, Wirt zum Haſen, Klingenbergerſtr. 45
Hofmann, Adolf, Küfer, Saum 3
— Alfons, Heizer, Auguſtenſtr. 13
— Alfred, Arbeiter, Friedrichſtr. 36
— Emma, Modiſtin, Weſtſtr. 80

Hofmann, Friedrich, Arbeiter, Eiſenbahnſtr. 6
— Friedrich, Fabrikarbeiter, Obſt- u. Gemüſehandlung, Frankenbacherſtr. 60
— Friedrich, Dreher, Frankenbacherſtr. 68
— Georg, Werkführer, Südſtr. 1
— Gotthold, Gärtnereibeſitzer, Kanalſtr. 17
— Hans, Schloſſer, Hofſtattſtr. 11
— Hermann, Heizer, Friedrichſtr. 41
— Johann, Arbeiter, Hofſtattſtr. 34
— Johann, Penſionär, Salzſtr. 1
— Johann, Schmied, Frankenbacherſtr. 87
— Johann, Vertreter, Berl. Weſtſtr. 30
— Karl, Rentner, Seeſtr. 27
— Karl, Handelsgärtnerei, Luiſenſtr. 10, ☎ 1039, P.Sch. 2900
— Lina, Arbeiterin, Frankenbacherſtr. 88
— Martin, Magazinarbeiter, Großgartacherſtr. 176
— Martin, Rentner, Wilhelmſtr. 67
— Paul, Arbeiter, Kurzeſtr. 27
— Richard, Graveurmeiſter, Weſtſtr. 80
— Robert, Bauarbeiter, Wartbergſtr. 68
— Wilhelm, Stationsarbeiter, Laſtwagenbetrieb, Wilhelmſtr. 50
Hoffmann, Ernſt, Eiſenhobler, Großgartacherſtr. 68
— Friedrike, Witwe, Schuhgeſchäft, Heckenſtr. 53, P. Sch. 26472
— Hermann, Packer, Sontheimerſtr. 20
— Hermann, Rentner, Hofſtattſtr. 27
— Karl, Metallſchleifer, Klingenbergerſtr. 51
— Karl, Weichenwärter, Weſtſtr. 91
— Lina, Milchhandlung, Sontheimerſtr. 20
— Robert, Steinhauer, Großgartacherſtr. 68
Hofſtetter, Guſtav, Penſionär, Salzſtr. 8
Hohendorf, Karl, Zuſchneider, Wilhelmſtr. 60
Hohenſtatt, Otto, Metzgermeiſter u. Wirt, Frankenbacherſtr. 6
— Pauline, Witwe, Großgartacherſtr. 80
Hohl, Chriſtian, Kaufmann, Kolonialwarenhandlung, Großgartacherſtr. 46
Hohleiter, Johann, Oberſchaffner, Haſelter 14
Hohlwein, Friedrich, Brenner, Ziegeleiſtr. 23
— Otto, Arbeiter, Friedenſtr. 17
— Wilhelm, Fräſer, Haſelter 29
Holch, Johann, Lokomotivführer, Großgartacherſtr. 70
Holl, Georg, Zugführer a. D., Steinſtr. 1
Hollenbach, Georg, Schreiner, Mühlſtr. 13
Holpp, Marie, Spezereihandlung, Karlſtr. 16
Holz, Bernhard, Penſionär, Kernerſtr. 14
— Mathilde, Ladenhalterin, Kernerſtr. 14
Holzapfel, Luiſe, Witwe, Großgartacherſtr. 160
Holzbog, Lina, Witwe, Haagſtr. 11
Holzinger, Erneſtine, Witwe, Kolonialwaren- u. Milchhandlung, Weſtſtr. 61
— Karl, Kaufmann, Weſtſtr. 61
Holzwarth, Gottfried, Fabrikarbeiter, Friedenſtr. 45
— Julius, Kontrolleur, Wilhelmſtr. 16
Honecker, Chriſtina, Witwe, Großgartacherſtr. 54
Horch, Ludwig, Hilfsweichenwärter, Wilhelmſtr. 41
Horlacher, Chriſtian, Wagenmeiſter, Friedrichſtr. 22
— Erwin, Arbeiter, Heckenſtr. 77
— Franz, Stellwerkmeiſter, Großgartacherſtr. 19
— Pauline, Witwe, Teichſtr. 5
Horn, Chriſtine, Witwe, Friedrichſtr. 15
— Emil, Agent, Sontheimerſtr. 26
— Karl, Mechaniker, Friedrichſtr. 15

Horn, Wilhelm, Schreinermeiſter, Friedrichſtr. 15
Hornſtein, Georg, Rangiermeiſter, Großgartacherſtr. 31
Hornung, Gottliebin, Witwe, Weſtſtr. 121
Huber, Chriſtiane, Witwe, Heckenſtr. 77
— Friedrich, Buchbinder, Papier- und Schreibmaterialienhandlung, Weſtſtr. 74
— Gottlob, Arbeiter, Weſtſtr. 60
— Johann, Zugführer, Haidenrainſtr. 5
— Karl, Ölmüller, Heckenſtr. 77
Hübler, Wilhelm, Kupferſchmied, Kernerſtr. 10
Hübner, Chriſtian, Kaufmann, Großgartacherſtr. 30
— Ernſt, Arbeiter, Salzſtr. 23
— Guſtav, Stationsarbeiter, Friedenſtr. 70
Hügelmayer, Johann, Oberweichenwärter a. D., Salzſtr. 14
Hüſemann, Heinrich, Dr. med. dent., Zahnarzt, Schützenſtr. 4
P. Sch. 333 25
Hütter, Karl, Schloſſer, Saum 1
Hüttinger, Wilhelm, Schloſſer, Auguſtenſtr. 11
Hüttner, Friedrich, Lokomotivführer, Mühlſtr. 12
— Leonhard, Stellwerkmeiſter, Großgartacherſtr. 29
Hug, Adolf, Kaufmann, Kurzeſtr. 29
Humm, Theodor, alt, mech. Schreinerei, Frankenbacherſtr. 53a
— Theodor, jung, Schreiner, Frankenbacherſtr. 53a
Hummel, Joſef, Metzger u. Wirt zur Friedrichsruhe, Großgartacherſtr. 82
— Theodor, Kaufmann, Seeſtr. 31

Huß, Karl,
Mechanikermeiſter, Landmaſchinenhandlung und Reparaturwerkſtätte, Wartbergſtr. 10

— Wilhelm, Schloſſer, Hohlſtr. 3
Huthmann, Wilhelm, Maſchiniſt, Teichſtr. 37
Huttenlauch, Xaver, Lokomotivführer, Landwehrſtr. 21
Hutzenlaub, Karl, Lokomotivführer, Kreuzſtr. 13
— Konrad, Händler, Oſtſtr. 1
— Wilhelm, Arbeiter, Pfarrſtr. 2
Jaeger, Albert, Arbeiter, Frankenbacherſtr. 13
— Franz, Opernſänger, Zigeunerſtock 1
Jahn, Albert, Gärtner, Wilhelmſtr. 49
Jakob, Guſtav, Friſeur, Frankenbacherſtr. 72
— Johann, Rangiermeiſter, Sontheimerſtr. 11
— Wihelm, Linierer u. Gemeinderat, Haagſtr. 10
Ihle, Karoline, Witwe, Friedenſtr. 58
Illig, Hermann, Buchbinder, Großgartacherſtr. 112
— Pauline, Witwe, Büglerin, Frankenbacherſtr. 50
— Sofie, Witwe, Heckenſtr. 8
Ilshöfer, Hermann, Eiſendreher, Weſtſtr. 70
— Karl, Gießmeiſter, Wilhelmſtr. 39
— Ludwig, Kraftwagenführer, Salzſtr. 20
— Wilhelmine, Witwe, Weſtſtr. 70
Indeſt, Karl, Werkzeugmacher, Querſtr. 12a
Johmann, Joſef, Fabrikarbeiter, Klingenbergerſtr. 11
Jooß, Fritz, Arbeiter, Frankenbacherſtr. 57
— Karl, Packer, Weſtſtr. 80
— Wilhelm, Kaufmann, Querſtr. 12
Irion, Richard, Elektromonteur, Haſelter 5
Jünglingsverein, Evang., Vereinshaus, Klingenbergerſtr. 38
Jung, Albert, Schleifer, Hofſtattſtr. 6
— Berta, Witwe, Hofſtattſtr. 5
— Chriſtian, Rentner, Fiſcherſtr. 27
— Chriſtian, Silberarbeiter, Klingenbergerſtr. 46
— Friedrich, Arbeiter, Rathausſtr. 15
— Georg, Malermeiſter, Jahnſtr. 5
— Hermann, Metallpolierer, Weſtſtr. 71

Junger, Jakob, Werkmeister, Wilhelmstr. 3
Junginger, Geschwister, Weiß- und Wollwaren, Frankenbacherstr. 19
— Jakob, Sandgrubenbesitzer, Großgartacherstr. 221, 0 999, P. Sch. 22141
Junker, Emil, Heizer, Frankenbacherstr. 53
Junt, Johannes, Schreiner, Bachstr. 11
Kächele, Wilhelm, Bäckermeister, Kolonialwarenhandlung, Wilhelmstr. 60
Kärcher, Wilhelm, Kassenbote und Gemeinderat, Wilhelmstr. 9
Kagerer, Josef, Spezereihandlung, Frankenbacherstr. 66
Kammerlander, Karl, Rangiermeister, Friedrichstr. 6
Kantlehner, Heinrich, Arbeiter, Frankenbacherstr. 2
Kapp, Johann, Bahnarbeiter, Bachstr. 11
Kappler, Friedrich, Schlosser, Friedenstr. 24
— Johannes, Reichsbahnbetriebsassistent, Friedenstr. 14
Karbaum, Marie, Witwe, Kurzestr. 27
Karle, Adolf, Hauptlehrer, Friedenstr. 5
— Heinrich, Stanzer, Haselter 12
— Johann, Arbeiter, Weststr. 89
— Wilhelm, Maurer, Friedenstr. 39
Kast, Christian, Arbeiter, Großgartacherstr. 154
— Franz, Meister, Großgartacherstr. 154
Katholische Kirche, Weststr. 51
Kaufmann, Albert, Arbeiter, Heilbronnerstr. 27
— David, Gärtner, Kurzestr. 36
— Julius, Metallarbeiter, Kurzestr. 36
— Paul, Arbeiter, Querstr. 12
— Paul, Wagner, Wilhelmstr. 19
— Wilhelm, Arbeiter, Sontheimerstr. 4
— Wilhelm, Schuhmacher, Sontheimerstr. 2
Kautter, Wilhelm, Steinhauer, Frankenbacherstr. 19
Kautz, Franz, Fabrikarbeiter, Heckenstr. 8
Kauz, Paul, Agent, Wilhelmstr. 11 P. Sch. 30606
Kayser, Margarete, Witwe, Großgartacherstr. 66
Kazenwadel, Ernst, Leitungsoberoberaufseher, Friedenstr. 55
Kehrer, Marie, Witwe, Heckenstr. 11
Keilbach, Hermann, Fabrikarbeiter, Wilhelmstr. 54
— Theodor, Schuhmachermeister, Wilhelmstr. 54
Keitel, Theodor, Bausekretär, Landwehrstr. 33
Keller, Fridolin, Lokomotivführer, Teichstr. 14
— Johannes, Oberweichenwärter, a. D., Großgartacherstr. 25
— Karl, Maschinist, Jahnstr. 1/1
— Karl, Rentner, Kapellstr. 21
— Melchior, Elektrotechniker, Salzstr. 17
— Otto, Gärtner, Friedrichstr. 5
— Rudolf, Flaschner u. Installateur, Bachstr. 30
— Wilhelm, Werkhelfer, Augustenstr. 12
Kemmet, Peter, Maurer, Seestr. 9
Kentner, Wilhelm Mechaniker, Friedhofstr. 15
Kercher, Heinrich, Schneider, Teichstr. 35
— Karl, Maurer, Verl. Weststr. 49
Kern, Adam, Kellner, Heckenstr. 11
— Eugen, Küfer, Kurzestr. 21
— Eugenie, Witwe, Hohlstr. 4
— Friedrike, Witwe, Schmidstr. 1
— Gottlieb, Eisenhobler, Klingenbergerstr. 13
— Gustav, Former, Wartbergstr. 65
— Gustav, Maschinenformer u. Magnetopath, Ostst. 3
— Heinrich, Heizer, Wilhelmstr. 66
— Hermann, Güterbodenarbeiter Friedrichstr. 55
— Karl, Former, Heckenstr. 37
— Karl, Küfermeister, Mosterei, Hohlstr. 4

Kern, Karl, Silberarbeiter, Jahnſtr. 38
— Wilhelm, Zigarrenmacher, Fiſcherſtr. 11
Kettemann, Johann, Maſchiniſt Teichſtr. 29
Kettinger, Sofie, Witwe, Bachſtr. 31
Keuerleber, Felix, Arbeiter, Saum 5
Keuler, Ernſt, Lokomotivführer, Allee 3
Kieber, Magdalene, Witwe, Hofſtattſtr. 42
— Marie, Arbeiterin, Heckenſtr. 27
Kiederer, Anna, Bäckermeiſters Witwe, Frankenbacherſtr. 82
— Emil, Buchdrucker, Mühlſtr. 19
— Otto, Arbeiter, Frankenbacherſtr. 82
Kießecker, Karl, Schuhmacher, Karlſtr. 22
Kießgrubenbetrieb, ſtädt. ☞ 818 u. 947
Kießling, Mina, Ehefrau, Kirchſtr. 1
— Richard, Monteur, Kirchſtr. 1
Kilgus, Paul, Gärtner, Großgartacherſtr. 220
Kilian, Wilhelm, Zugführer, Hofſtattſtr. 31
Kimmelmann, Georg, Zugführer, Heckenſtr. 9
Kindergarten, Weſtſtr. 6 (Verein Kindergarten E. V.)
Kindergarten, Großgartacherſtr. 39 (Eiſenbahnerkinderſchule)
Kinzinger, Friedrich, Penſionär, Seeſtr. 31a
Kirchdörfer, Wilhelm, Lokomotivführer Friedrichſtr. 6
Kircher, Auguſt, Oberſchaffner, Großgartacherſtr. 1
— Chriſtian, Fabrikarbeiter, Weſtſtr. 69
— Friedrich, Fräſer, Teichſtr. 7
— Heinrich, Kellner, Seeſtr. 28
— Karl, Bürodiener, Frankenbacherſtr. 106
— Karl, Wagenmeiſter, Teichſtr. 10
Kirchner, Adolf, Maſchinenarbeiter, Hofſtattſtr. 32
— Guſtav, Kaufmann, Klingenbergerſtr. 46
— Katharine, Witwe, Klingenbergerſtr. 46
Kirchner, Wilhelm, Packer, Weſtſtr. 40
Kirn, Ernſt, Rangierwärter, Ziegeleiſtr. 19
— Ernſt, Stellwerkmeiſter a. D. Großgartacherſtr. 25
Kirſtätter, Emil, Schloſſer Weſtſtr. 104
— Guſtav, Schreiner, Pfarrſtr. 12
Kiſſel, Heinrich, Oberzugführer, Landwehrſtr. 31
Kiſtner, Nikolaus, Fabrikdirektor, Wartbergſtr. 60, ☞ 870
Klaiber, Gottlieb, Arbeiter, Klingenbergerſtr. 13
Klappenecker, Karl Stellwerkmeiſter, a. D. Großgartacherſtr. 23
Kleeſattel, Eugen, Schleifer, Weſtſtr. 62
Klein, Emil, Kalkulator, Großgartacherſtr. 116
— Karl, Schreiner, Weſtſtr. 68
— Karl, Uhrmachermeiſter, Frankenbacherſtr. 66, Wohnung: Frankenbacherſtr. 57
— Pauline, Witwe, Weſtſtr. 71
— Roſine, Witwe, Großgartacherſtr. 52
— Wilhelm, Heizer, Fiſcherſtr. 13
Kleinhans, Friedrike, Witwe, Hofſtattſtr. 44
— Johann, Penſionär, Sontheimerſtr. 13
Kleinknecht, Gottlob, Lagerhausarbeiter, Mühlſtr. 7
— Richard Reiſender, Mühlſtr. 7
Kleinſchroth, Hermann, Former, Neckargartacherſtr. 4
— Karl, Kaufmann, Neckargartacherſtr. 4
— Lina, Haagſtr. 32
— Wilhelm, Maſchinenſchloſſer, Neckargartacherſtr. 4
Kleinſpehn, Albert, Schreiner, Landwehrſtr. 4
Klenk, Eduard, Reichsbahnſchaffner, Kurzeſtr. 38
— Franz, Kaufmann, Glas- und Porzellanwaren, Weſtſtr. 103
— Friedrich, Bauarbeiter, Haſelter 26

Klenk, Friedrich, Lokomotivheizer a. D., Heckenstr. 12
— Friedrich, Schreiner, Haagstr. 24
— Friedrich, Schreiner, Friedenstr. 48
— Friedrich, Zugführer, Großgartacherstr. 17
— Friedrich, Zwirnereiarbeiter, Friedenstr. 39
— Heinrich, Schuhmacher, Rathausstr. 11
— Karl, Händler, Bachstr. 34
— Karl, Schlosser, Verl. Weststr. 18
— Karoline, Witwe, Friedenstr. 52
— Philipp, Arbeiter, Wilhelmstr. 49
— Theresia, Witwe, Mühlstr. 4
Klett, Julius, Malermeister, Friedrichstr. 4
Klingenmaier, Karl, Stanzer, Frankfurterstr. 5
— Marie, Witwe, Frankfurterstr. 5
Klöpfer, Johanna, Hauptlehrers Witwe, Großgartacherstr. 106
Klooz, Friedrike, Arbeitslehrerin a. D., Frankenbacherstr. 78
— Friedrich, Metzgerei u. Wirtschaft, Querstr. 7
— Karl, Schlosser, Verl. Weststr. 32
— Karoline, Oberlehrerin, Frankenbacherstr. 78
Klumpp, Friedrich, Lokomotivführer, Teichstr. 43
— Johann, Arbeiter, Kreuzstr. 1
— Rosa, Hebamme, Kreuzstr. 1
Knaupp, Wilhelm, Friseur, Spezereihandlung, Frankenbacherstr. 80
Knaus, Emil, Buchbinder, Großgartacherstr. 56
— Karl, Schlosser, Haselter 10
— Walter, Kaufmann, Großgartacherstr. 96
Knittweis & Bohnhardt, Firma, Dachdeckungsgeschäft, Heilbronn u. Böckingen, Friedenstr. 27, ☎ 948
Knoblauch, Christof, Fabrikarbeiter, Seestr. 33
Knobloch, Emil, Kaufmann, Steinstr. 5
Knobloch, Heinrich, Vorarbeiter, Heilbronnerstr. 1
Knoll, Adolf, Inhaber eines Kurz-, Weiß-, Wollwarengeschäfts, Heilbronnerstr. 51
Knoll, Ernst, Flaschnermeister, Teichstr. 23, ☎ 1438
— Heinrich, Aufseher, Salzstr. 23
— Hermann, Reichsbahnschaffner, Frankenbacherstr. 68
— Karl, Landwirt, Teichstr. 49
— Karl, Schlosser, Karlstr. 20
— Luise, Ehefrau, Friedrichstr. 40
— Paul, Zugführer a. D., Frankfurterstr. 48

Knoll, Robert, Flaschnermeister,

Friedrichstr. 24, ☎ 1312

Knorr, Christian, Arbeiter, Kapellstr. 3
— Eugen, Spezereihandlung, Verl. Weststr. 38
— Josef, Arbeiter, Heckenstr. 63
Koch, Adolf, Buchdruckmaschinenmeister, Klingenbergerstr. 26
— Albert, Kaufmann, Heckenstr. 59
— Alfred, Former, Fischerstr. 29
— August, Bauarbeiter, Heckenstr. 21
— August, Maurer, Haagstr. 13
— August, Oberweichenwärter a. D., Mühlstr. 4
— August, städt. Arbeiter, Seestr. 16
— Christian, Oberbahnwärter Großgartacherstr. 5
— Emil, Buchbinder, Hofstattstr. 40
— Friedrich, Schuhmacher, Friedenstr. 21
— Friedrike, Witwe, Weststr. 92
— Gustav, Landwirt, Heilbronnerstr. 15
— Marie, Witwe, Heckenstr. 15

Knittweis & Bohnhardt, Dachdeckungsgeschäft
Telefon 948 Böckingen und Heilbronn Telefon 948

Koch, Marie, Witwe, Kapellſtr. 31
— Roſine, Witwe, Quellenſtr. 2
— Wilhelm, Kaufmann, Großgartacherſtr. 32
Kochendörfer, Jakob, Reichsbahnſchaffner, Großgartacherſtr. 42
Kocher, Chriſtian, Weichenwärter, Heckenſtr. 23
Köberer, Emil, Zugführer, Wilhelmſtr. 12
Köberle, Wilhelm, Kaufmann, Weſtſtr. 103
Köble, Heinrich, Schloſſer, Seeſtr. 41
Köger, Karl, Hilfszugſchaffner, Weſtſtr. 82
Köhler, Chriſtiane, Witwe, Wilhelmſtr. 48

Köhler, Johann
Küfermeiſter, Moſterei
Leonhardſtr. 18

— Paul, Bauarbeiter, Wilhelmſtr. 72
Köhnlein, Marie, Witwe, Sonnenbergſtr. 4
Kölle, Karl, Rentner, Querſtr. 12a
— Wilhelm, Zigarrenmacher, Frankenbacherſtr. 57
Kölmel, Anton, Zuſchneider, Weſtſtr. 91
— Johannes, Schneidermeiſter, Frankenbacherſtr. 24
König, Albert, Reichsbahnoberſekretär a. D., Landwehrſtr. 81
— Friedrich, Maurer, Heckenſtr. 24
— Karl, Lokomotivführer, Großgartacherſtr. 28
— Marie, Witwe, Großgartacherſtr. 28
— Michael, Arbeiter, Gartenſtr. 1
Körner, Chriſtiane, Witwe, Maſchinenſtrickerei, Kurz-, Weiß-, Wollwarengeſchäft, Berl. Weſtſtr. 46
— Friedrich, Maſchinenſchloſſer, Berl. Weſtſtr. 46
— Joſef, Stellwerkmeiſter a. D., Großgartacherſtr. 21
Kohler, Marie, Witwe, Milchhändlerin, Heckenſtr. 41
Kolb, Leonhard, Nachtwächter, Lindenſtr. 3
Koller, Thomas, Schreiner, Friedenſtr. 56
Kollmar, Albert, Brenner, Heckenſtr. 18
— Heinrike, Klingenbergerſtr. 20
— Karoline, Klingenbergerſtr. 20
— Pauline, Witwe, Wilhelmſtr. 50
— Wilhelm, Stationsarbeiter, Klingenbergerſtr. 46
Konzelmann, Friedrich, Kaufmann, Wilhelmſtr. 69
— Pauline, Witwe, Wilhelmſtr. 69
Kopelt, Anna, Stickerin, Großgartacherſtr. 26
Kopp, Auguſt, Fabrikarbeiter, Rathausſtr. 8
— Joſef, Arbeiter, Frankenbacherſtr. 25
— Leonhard, Kohlenlader, Haagſtr. 8
Koppenhöfer, Ernſt, Lederarbeiter, Zigeunerſtock 2
— Friedrich, Schloſſer, Großgartacherſtr. 80
— Friedrich, Stationsarbeiter, Großgartacherſtr. 35
— Guſtav, Maſchinenſchloſſer, Hofſtattſtr. 9
— Heinrich, Heizer, Mühlſtr. 8
— Karl, Schloſſer, Berl. Weſtſtr. 4
— Konrad, Arbeiter, Wilhelmſtr. 54
Korb, Chriſtian, jung, Bauarbeiter, Heckenſtr. 61
— Chriſtian, alt, Bauarbeiter, Frankenbacherſtr. 49
— Mina, Witwe, Steinſtr. 1
— Willi Hilfsſchloſſer, Haſelter 12
Kornacker, Friedrich, Maſchiniſt, Fiſcherſtr. 8
Koßmann, Karl, Fabrikarbeiter, Bachſtr. 38
Koſt, Karl, Schloſſer, Wilhelmſtr. 38
Krach, Alfred, Hauptlehrer, Landwehrſtr. 21
Krämer, Chriſtiane, Witwe, Klingenbergerſtr. 10
— Johann, Maler, Schmidſtr. 9
Kränkel, Karl, Buchbinder, Weſtſtr. 60

Krafft, Karl, Kohlen- u. Baumaterialienhandlung, Weſtſtr. 93 ☎ 283
Kraft, Friedrich, Oberſchaffner a. D., Kirchſtr. 1
— Friedrich, Oberlehrer a. D., Klingenbergerſtr. 23
— Karl, Hilfsſchaffner, Kernerſtr. 5
— Karl, Reichsbahnſchaffner, Friedrichſtr. 7
— Paul, Revolverdreher, Friedhofſtr. 12
Kraftwerk Altwürttemberg A. G., Bezirksſtelle Böckingen, Seeſtr .31, ☎ 1243, Verkaufsſtelle für elektr. Einrichtungen insbeſ. Kochgeräte
Kranich, Karl, Schloſſer, Friedenſtr. 11
Krauß, Emil, Klavierſchreiner, Großgartacherſtr. 26
— Franz, Bierbrauer, Friedenſtr. 26
— Friedrich, Straßenbahnführer, Kapellſtr. 24
— Karl, Wagner, Haſelter 21
— Leonhard, Lokomotivführer, Frankfurterſtr. 3
Krauſe, Emil, Arbeiter, Wilhelmſtr. 50
— Guſtav, Schuhmacher, Lammſtr. 2
— Hermann, Arbeiter, Friedenſtr. 44
— Johann, Brennmeiſter, Klingenbergerſtr. 30
— Robert, Maurer, Kurzeſtr. 36
— Wilhelm, Bauarbeiter, Weinbergſtr. 2
Krautter, Fritz, Kaufmann, Berl. Weſtſtr. 42
— Luiſe, Witwe, Haagſtr. 19
Krebs, Otto, Hilfsweichenwärter, Kurzeſtr. 30
— Wilhelm, Bäckermeiſter, Spezereihandlung, Haſelter 2, ☎ 506
Krenkel, Guſtav, Schuhmacher, Salzſtr. 4
— Guſtav, Maler, Friedenſtr. 34, Werkſtätte: Eiſenbahnſtr. 6
Kreß, Karl, Inhaber eines Futtermittelgeſchäftes, Steinſtr. 3
Kreß, Sofie, Witwe, Berl. Weſtſtr. 28
Krieg, Albert, Fotograf, Frankenbacherſtr. 23
Krieger, Heinrich, Maurer, Weſtſtr. 68
— Wilhelm, Arbeiter, Salzſtr. 10
Krockenberger, Konrad, Stellwerkmeiſter, Großgartacherſtr. 35
— Marie, Witwe, Auguſtenſtr. 3
Krötzinger, Anton, Schuhmacher, Lindenſtr. 1
Kronmüller, Johann, Schäfer, Heckenſtr. 65
— Karl, Reiſender, Heckenſtr. 67
— Paul, Schloſſer, Berl. Weſtſtr. 43
— Wilhelm, Schreiner, Panoramaſtr. 11
Kroß, Anton, Schloſſer, Haſelter 31
Krumm, Guſtav, Schuhfabrikarbeiter, Pfarrſtr.
— Paul, Landwirt, Heilbronnerſtr. 40
— Wilhelm, Gußputzer, Frankenbacherſtr. 18
Krutſch, Emil, Arbeiter, Großgartacherſtr. 76
Kubach, Wilhelm, Reichsbahnoberſchaffner, Frankenbacherſtr. 88
Kucher, Rupert, Reichsbahnſekretär, Großgartacherſtr. 25
— Wilhelm, Schloſſer, Keilſtr. 6
Kuder, Johanna, Witwe, Fiſcherſtr. 29
Kübler, Adolf, Meſſerſchmied, Gartenſtr. 5
— Adolf, Reſervelokomotivführer, Jahnſtr. 26
— Auguſt, Friſeur, Großgartacherſtr. 66
— Chriſtian, Oberſchaffner, Wilhelmſtr. 69
— Chriſtian, Schuhmacher, Friedenſtr. 28
— Ernſt, Lokomotivführer, Weſtſtr. 99
— Hans, Steuerſekretär, Frankenkenbacherſtr. 106
— Karl, Arbeiter, Hofſtattſtr. 7½
— Karl, Güterbodenarbeiter, Frankenbacherſtr. 34

Küchen, Katharine, Witwe, Haidenrain 1
— Richard, Ingenieur, Haidenrain 1
Kühner, Thomas, Rangierarbeiter, Steinſtr. 1
Kühnle, Auguſt, Polierer, Turnerſtr. 4
Kümmerle, Albert, Wagner, Wilhelmſtr. 70
— Georg, Bauarbeiter, Sontheimerſtr. 5
Küſtner, Hermann, Kraftwagenführer, Friedenſtr. 68
— Karl, Säger, Friedenſtr. 70
— Paul, Arbeiter, Sontheimerſtr. 4
— Wilhelm, Kontrolleur, Eiſenbahnſtr. 1
— Wilhelm, Sattler, Wilhelmſtr. 8
Kuhlmann, Wilhelm, Naturheilkundiger, Karlſtr. 21
Kullmann, Katharine, Witwe, Frankenbacherſtr. 74
Kunz, Karl, Schuh- u. Lederhandlung, Sontheimerſtr. 12
Kurz, Adolf, Rentner, Südſtr. 12
— Adolf, Schneidermeiſter, Frankenbacherſtr. 43
— Anna, Witwe, Ziegeleiſtr. 23
— Ernſt, Buchbinder, Friedrichſtr. 30
— Friedrich, Hilfswagenaufſeher, Wilhelmſtr. 20
— Friedrich, alt, Malermeiſter, Friedrichſtr. 43
— Friedrich, jung, Malermeiſter, Friedrichſtr. 43
— Gottlieb, Kernmacher, Verl. Weſtſtr. 22
— Guſtav, Schneider, Friedhofſtr 6
— Guſtav, Schreiner, Verl. Weſtſtr. 51
— Heinrich, Buchdrucker, Bachſtr. 22

Kurz, Hermann,
Autovermietung,
Friedrichſtr. 22, ☎ 2542

— Hermann, Rangiermeiſter, Friedrichſtr. 22
— Jakob, Kernmacher, Verl. Weſtſtr. 26
— Sofie, Witwe, Karlſtr. 22
— Wilhelm, Zigarrenmacher, Heckenſtr. 61
Kurz, Karoline, Witwe, Seeſtr. 18
— Thomas, Maurer, Haſelter 22
Kurzendörfer, Anna, Witwe Großgartacherſtr. 33
— Erwin, Reichsbahnbedienſteter, Heckenſtr. 33
— Hermann, Arbeiter, Haagſtr. 19
Lächele, Chriſtian, Polizeiwachtmeiſter, Kapellſtr. 29
Läpple, Jakob, Oberlehrer, Kreuzſtr. 11
Laib, Chriſtian, Keſſelſchmied, Wilhelmſtr. 30
Lambacher, Adolf, Maurer, Heckenſtr. 39
— Albert, Kohlenlader, Mühlſtr. 23
— Auguſt, Zigarrenmacher, Kreuzſtr. 2
— Heinrich, Vorarbeiter, Friedenſtr. 32
— Karl, Maurer, Frankenbacherſtr. 41
Lamminger, Anton, Zugſchaffner, Großgartacherſtr. 104
Landerer, Adolf, Oberlehrer und Gemeinderat, Großgartacherſtr. 166
Landjägernebenſtelle, Querſtr. 9 ☎ 1025
Lang, Chriſtian, Ziſeleur, Quellenſtr. 2
— Chriſtian, penſionierter Silberſchleifer, Eiſenbahnſtr. 7
— Emil, Landwirt, Seeſtr. 36
— Ernſt, Arbeiter, Verl. Weſtſtr. 36
— Johann, Reſervelokomotivführer, Oſtſtr. 17
— Karl, Buchbinder, Weſtſtr. 82
— Karl, Kaufmann, Haidenrain 4
— Ludwig, Oberſchaffner a. D., Großgartacherſtr. 32
— Magdalene, Witwe, Friedenſtr. 36
— Mathilde, Witwe, Wilhelmſtr. 42
— Paul, Landwirt, Klingenbergerſtr. 5
Lang, Wilhelm, Landwirt, Heilbronnerſtr. 59
— Wilhelm, Reichsbahnſchaffner, Kurzeſtr. 44

Lang, Wilhelmine, Landwirts Witwe, Heilbronnerstr. 59
Lau, Otto, Kaufmann, Salzstr. 4
— Pauline, Witwe, Salzstr. 4
Laubach, Ludwig, Monteur, Haselter 5
Lauer, Gotthilf, Maschinenobermeister, Großgartacherstr. 61
— Karl, Schreiner, Friedrichstr. 50
Lauermann, Anna, Witwe, Bäckerei und Spezereihandlung, Salzstr. 1
Laugommer, Emil, Taglöhner, Frankenbacherstr. 71
Lautenbach, Emma, Rentnerin, Sontheimerstr. 2
— Karl, Friseur, Weststr. 123
Lauth, Emil, Kraftwagenführer, Haselter 20
— Franz, Maurer, Bachstr. 42
Lauz, Friedrich, Gipser, Heckenstr. 6
Lebsanft, Hermann, Zugführer, Großgartacherstr. 34
Lechler, Karl, Arbeiter, Querstr. 2
Lehle, Christian, Oberlehrer a. D., Weststr. 90
Lehmann, Karl, Weichenwärter, Teichstr. 8
— Karl, Zigarrenmacher, Heckenstr. 69
Lehner, Karl Korbmachermeister, Weststr. 54
Lehrle, Richard, Gürtler, Karlstr. 22
Leichenhalle, städt., Friedhofkapelle im neuen Friedhof
Leihenseder, Gottlob, Heizer, Kurzestr. 7
Lentz, Georg, Gärtner, Heckenstr. 59
— Gustav, Friseur, Seestr. 26
— Heinrich, Vorarbeiter, Teichstr. 12
Lenzner, Wilhelm, Reichsbahnoberschaffner, Friedrichstr. 1½
Leuchtenmacher, Karoline, Witwe, Klingenbergerstr. 50
Lichdi, Filialen Frankenbacherstr. 53 und Klingenbergerstr. 7.
Licht und Kraft, Installationsgeschäft Heilbronn, Filiale Böckingen, Frankenbacherstr. 58, ☎ 1904 und 839, P. Sch. 25923
Lieber, Christian, Reichsbahnschaffner, Neckargartacherstr. 8
— Karl, Rangieraufseher, Rangierbahnhof 1
Lieberherr, Karl, Bäckermeister, Spezereihandlung, Kreuzstr. 9
Lieven, Wilhelm, Betriebsleiter, Kernerstr. 14
Limbach, Johann, Reserve-Zugführer, Bachstr. 15
Lindenberger, Elisabete, Witwe, Pfarrstr. 16
Lindheimer, Heinrich, Arbeiter, Heckenstr. 22
— Wilhelm, Magazinsarbeiter, Heilbronnerstr. 16
Lindörfer, Friedrich, Schriftsetzer, Friedrichstr. 26
— Gustav, Werkmeister und Inhaber eines Zigarrengeschäfts, Weststr. 97
— Karl, Schlosser, Bachstr. 8
— Katharina, Witwe, Bachstr. 8
Link, Karl, Arbeiter, Friedenstr. 17
— Paul, Lokomotivführer, Weststr. 80
Linkohr, Albert, Arbeiter, Lammstr. 18
— Friedrich, Kriegsrentner, Klingenbergerstr. 58
— Ozanna, Witwe, Seestr. 41
Lippoth, Emil, Arbeiter, Querstr. 12a
— Gustav, Former, Kapellstr. 34
— Paul, Schrankenwärter, Klingenbergerstr. 71
— Wilhelm, Zigarrenmacher, Friedhofstr. 13
— Wilhelm, Rottenmeister a. D., Wartbergstr. 53
Lober, Paul, Metzger, Weststr. 87

Licht u. Kraft Installations-Gesellschaft BÖCKINGEN Frankenbacherstr. 58 HEILBRONN Sonnengasse 3
Telefon Nr. 1904 u. 839

Lochert, Rudolf, Wirt zur ſchönen Ausſicht, Fiſcherſtr. 4
Löbich, Friedrich, Stellwerkmeiſter a. D., Großgartacherſtr. 17
Löchner, Chriſtine, Witwe, Heckenſtr. 11
— Friedrich, Stellwerkmeiſter, Großgartacherſtr. 29
— Friedrich, Lokomotivführer, Großgartacherſtr. 7
— Karl, Reichsbahnbedienſteter, Saum 2
— Käthe, Nähterin, Großgartacherſtr. 88
Löfflath, Emil, Bauarbeiter, Kirchſtr. 4
— Wilhelmine, Witwe, Heilbronnerſtr. 47
Löhlein, Joſef, Packer, Frankenbacherſtr. 8
Löhrer, Chriſtian, Fabrikarbeiter, Verl. Weſtſtr. 12
— Matthias, Bauarbeiter, Wartbergſtr. 68
Lohmann, Auguſt, Arbeiter, Weſtſtr. 63
— Bernhard, Polierer, Frankenbacherſtr. 73
Lonhard, Karl, Bäckermeiſter und Wirt, Sontheimerſtr. 18 ☎ 2569
Lorenz, Reinhold, Hauptlehrer a. D., Gartenſtr. 5
Loſch, Friedrich, Maurer, Friedhofſtr. 24
— Johann, Schuhmacher, Fiſcherſtr. 25
— Wilhelm, Schreinermeiſter, Kapellſtr. 37, P.Sch. 17897
Löw, Sofie, Witwe, Friedrichſtr. 61
Lowa, Chriſtian, Gußputzer, Hofſtattſtr. 34
Ludwig, Karl, Reichsbahnſchaffner, Friedrichſtr. 6
Luithle, Ernſt, Bodenleger, Wilhelmſtr. 24
Lumpp, Auguſt, Bäckerei u. Spezereihandlung, Heckenſtr. 27
— Heinrich, Schuhmacher, Frankenbacherſtr. 61
Lung, Friedrich, Stellwerkmeiſter, Großgartacherſtr. 1
— Gottlieb, Plattenleger, Landesprodukten- und Spezereihandlung, Leonhardſtr. 20
Lutz, Elrada, Krankenpflegerin, Weſtſtr. 53
— Ernſt, Former, Sontheimerſtr. 24
— Eugen, Lokomotivführer, Wilhelmſtr. 10
— Franz, Flaſchnermeiſter, Hofſtattſtr. 30, ☎ 1195
— Friedrich, Kiſtenmacher, Sontheimerſtr. 24
— Heinrich, Schaffner, Teichſtr. 26
— Julius, Oberamtsbaumeiſter, Friedrichſtr. 70, ☎ 817
— Rudolf, Mehlhandlung, Neckargartacherſtr. 2, ☎ 779
Maas, Karl, Privatier, Friedrichſtr. 26
Macco, Wilhelm, Reichsbahnarbeiter, Haidenrainſtr. 3
— Wilhelm, Oberzugführer, Großgartacherſtr. 27
Mack, Adolf, Ziegeleiarbeiter, Friedenſtr. 48
— Emil, Schuhmacher, Friedenſtr. 22
— Guſtav, Fabrikarbeiter, Hofſtattſtr. 23
Mäck, Michael, Stationsarbeiter, Haſelter 36
Mahler, Joſef, Händler, Heilbronnerſtr. 2
Mai, Hermann, Vorarbeiter und Gemeinderat, Weinbergſtr. 6
— Roſine, Witwe, Kurzeſtr. 13
Maier, Chriſtine, Witwe, Weſtſtr. 105
— Fridolin, Schaffner, Teichſtr. 28
— Friedrich, Schloſſer und Dreher, Bachſtr. 35
— Georg, Lokomotivheizer, Teichſtr. 9
— Johann, Maſchiniſt, Teichſtr. 35
— Karl, Landwirt, Mühlſtr. 9
— Karl, Maurer, Heckenſtr. 67
— Karl, Zugführer, Friedrichſtr. 39
— Matthias, Portier, Kurzeſtr. 44

Maier, Melchior, Stellwerkmeister a. D., Frankfurterstr. 50
— Otto, Schlosser, Frankfurterstr. 50
— Wilhelm, Arbeiter, Kapellstr. 26
— Wilhelm, Pensionär, Hofstattstr. 33
— Wilhelm, Schlosser, Teichstr. 24
Maisack, Emil, Kaufmann, Bismarckstr. 14
— Hermann, Elektromonteur, Augustenstr. 10
Maisak, Alfred, Mechaniker, Fahrradhandlung, Weststr. 101
— Georg, Bildhauer, Grabsteingeschäft, Weststr. 101
— Karl, Mechaniker, Wilhelmstr. 22
— Karl, Rentner, Klingenbergerstr. 39
— Karoline, ledig, Landwehr 1
— Karoline, Schuhwarengeschäft, Klingenbergerstr. 39
— Otto, Dreher, Weststr. 101
— Pauline, ledig, Landwehr 1
— Wilhelmine, ledig, Landwehr 1
Majer, Konrad, Zugführer, Großgartacherstr. 40

Mall, Thomas,
Bäcker, Friedenstr. 76

Malzacher, Konrad, Brenner, Jahnstr. 36
Mamber, Jakob, Bäckermeister, Wilhelmstr. 28
Mandellaub, Schuhgeschäft, Klingenbergerstr. 4

Mangold, Aug., Kaufmann, Frankenbacherstr. 50

Garn-, Kurz, Weiß-, Wollwaren, Wohnung Wilhelmstr. 4, ☎ 1139, P.Sch. 30511
Mangold, Friedrich, Schuhmacher, Kapellstr. 31
— Hermann, Fotograf, Mühlstr. 47
— Imanuel, Lokomotivführer, Großgartacherstr. 27

Mangold, Josef,

Kaufmann, Spezereihandlung, Querstr. 9 und Frankenbacherstr. 96, ☎ 1612

Mann, Christian, Stationsarbeiter, Großgartacherstr. 35
Mannhart, Robert, Reichsbahnbetriebsassistent, Bachstr. 27
Margraf, Friedrich, Lokomotivführer, Großgartacherstr. 21
Marion, Karl, Maschinenmeister, Hofstattstr. 11
Massa, Friedrich, Schuhmacher, Karlstr. 22
— Heinrich, Metallschleifer, Friedenstr. 43
— Hermann, Arbeiter, Frankenbacherstr. 69
— Karl, Former, Mühlstr. 21
— Wilhelm, Rentner, Kapellstr. 8
Matt, Albert, Schlosser, Pfarrstr. 2
Mauer, Wilhelm, Packer, Teichstr. 47
Mauk, Adolf, Rentner, Kapellstr. 1
— Adolf, Schlosser, Hofstattstr. 22
— Friedrich, Staatsstraßenwart, Kurzestr. 4
— Gustav, Hausmeister, Kurzestr. 11
— Gustav, Feinmechaniker, Verl. Weststr. 24
— Gustav, Zigarrenmacher, Landwehrstr. 4
— Hermann, Schreiner, Klingenbergerstr. (Landhaus Mauk)
— Julius, Schreinermeister, Frankenbacherstr. 68
— Karoline, Hutgeschäft, Kurzestr. 11
— Marie, Witwe, Weststr. 115
— Paul, Former, Haagstr. 5
— Wilhelmine, Witwe, Hofstattstr. 22
Maurer, Friedrike, Witwe, Mühlstr. 29
— Georg, Ziegeleiarbeiter, Südstr. 4
— Gustav, Monteur, Friedrichstr. 58
— Hermann, Arbeiter, Friedrichstr. 64
— Wilhelm, Prokurist, Weststr. 13
Mayer, August, Kleidergeschäft, Weststr. 115, P.Sch. 17021
Mayer, Friedrich, Eisendreher, Großgartacherstr. 80
— Friedrich, Heizer, Sonnenbrunnenstr. 9

Mayer, Johann, Schuhmacher und Milchhändler, Eisenbahnstr. 6
— Karl, Rangierer, Großgartacherstr. (Posten 65)
— Karl, Schreiner, Karlstr. 16
— Michael, Zugführer a. D., Wilhelmstr. 6
— Pauline, Witwe, Kapellstr. 13
— Roman, Oberweichenwärter, Weststr. 78
— Rosine, Witwe, Friedhofstr. 5
Mechler, Franz, städt. Arbeiter, Friedenstr. 17
— Karl, Eisendreher, Klingenbergerstr. 39
— Paul, Reisender, Frankenbacherstr. 58
Meiser, August, Schuhmacher, Frankenbacherstr. 69
Meister, Wilhelm, Schaffner, Landwehrstr. 85
Merkle, Adolf, Arbeiter, Kurzestr. 23
— Albert, Küfer, Salzstr. 20
— Friedrich, Metallpolierer, Kurzestr. 25
— Jakob, Oberweichenwärter, Kernerstr. 5
— Ludwig, Invalide, Haagstr. 8
— Wilhelm, Arbeiter, Heckenstr. 18
Merz, Adolf, Reservelokomotivführer, Friedenstr. 55
— Heinrich, Lokomotivführer, Wilhelmstr. 40
— Karl, Lokomotivführer, Großgartacherstr. 76
Messer, August, Lademeister, Großgartacherstr. 13
— Christian, Stellwerkmeister, Großgartacherstr. 21
— Johann, Arbeiter, Hofstattstr. 32
— Rosine, Güterbodenarbeiters Witwe, Friedenstr. 72
Messerschmidt, Friedrich, Heizer, Haselter 35
— Karl, Hilfsweichenwärter, Mühlstr. 18
— Karl, Schreinermeister, Augustenstr. 13, Werkstätte: Heilbronnerstr. 35
— Karl, Stellwerkmeister, Großgartacherstr. 3
Meßmer, Eduard, Werkführer, Mühlstr. 10
Metallgießerei, Speckmaier, Karl, Landwehrstr. 4
Methodistenkirche (Kapelle) Seestr. 24
Metsch, Gottlob, Oberschaffner a. D. Großgartacherstr. 158
Metzger, Friedrike, Witwe, Karlstr. 34
— Karl, Rangiermeister, Großgartacherstr. 17
— Karl, Stellwerkmeister, Friedrichstr. 6
— Luise, Witwe, Weststr. 85
Meyer, Friedrich, Telegrafenaufseher, Friedrichstr. 7
— Gustav, Amtsgehilfe, Weststr. 108
— Hermann, Lokomotivführer, Weststr. 40
— Otto, Arbeiter, Weststr. 108
— Philippine, Witwe, Rathausstr. 2
Mezger, Ernst, Modellschreiner, Sontheimerstr. 24
— Karl, Schlosser, Friedrichstr. 40
— Ludwig, Arbeiter, Heilbronnerstr. 27
— Paul, Metzgermeister, Wilhelmstr. 43
— Wilhelm, Aufseher, Friedhofstr. 3
Michelbach, Gottlieb, Bäckermeister, Spezereihandlung, Friedenstr. 1
Milchzentrale der Milchversorgung G. m. b. H. Böckingen, Klingenbergerstr. 6a
Mitsch, Karl, Arbeiter, Fischerstr. 17
Möhler, Rudolf, Oberschaffner, Großgartacherstr. 9
Mönicke, Bernhard, Schreiner, Kapellstr. 25
Mörch, Walter, Straßenbahnführer, Heckenstr. 57
Mörgenthaler, Christian, Arbeiter, Kurzestr. 17
— Wilhelm, Bauarbeiter, Hofstattstr. 19
Mößle, Matthäus, Lokomotivführer, Wilhelmsplatz 2
Mößner, Albert, Landwirt, Rathausstr. 6

Mößner, August, Invalide, Hofstattstr. 14
— Elise, Witwe, Keilstr. 22
— Emil, Arbeiter, Seestr. 29
— Emil, Zigarrenfabrikant, Klingenbergerstr. 48
— Emilie, Witwe, Heilbronnerstr. 38
— Ernst, Landwirt, Frankenbacherstr. 27
— Ernst, Landwirt, Friedhofstr. 19
— Eugen, Magazinier, Staffelstr. 6
— Gottlob, Landwirt, Seestr. 40
— Gustav, Schlosser, Großgartacherstr. 112
— Gustav, Schlosser, Hofstattstr. 44
— Hermann, Schlosser, Kurzestr. 26
— Hermann, Landwirt, Querstr. 11
— Hermann, Landwirt, Seestr. 7
— Hermann, Klavierschreiner, Mühlstr. 3
— Karl, Metzgermeister, Kapellstr. 34, ☎ 1354
— Karl, Monteur, Weststr. 68
— Karl, Packer, Lammstr. 15
— Karoline, Witwe, Seestr. 35
— Luise, Witwe, Lammstr. 18
— Luise, Arbeiterin, Verl. Weststr. 55
— Marie, Witwe, Seestr. 26
— Pauline, Witwe, Seestr. 35
— Rosa, Arbeiterin, Wartbergstr. 1
— Wilhelm, Landwirt, Wartbergstr. 31
Mogler, Adolf, Silberschleifer, Kapellstr. 29
— Adolf, Zimmermann, Keilstr. 9
— Berta, Nähterin, Friedhofstr. 13
— Christian, Güterschaffner, Kapellstr. 19
— Emil, Metzgermeister und Wirt, Frankenbacherstr. 21, ☎ 58
— Friedrich, Eisenhobler, Heckenstr. 10
— Friedrich, Limonadefabrikation, Hohlstr. 9
— Friedrich, Schreiner, Verl. Weststr. 2
— Friedrich, Schuhmacher, Heckenstr. 14
— Gotthilf, Stahlgraveurmeister, Lammstr. 18
— Gustav, Arbeiter, Heilbronnerstr. 32
— Gustav, Stellwerkmeister, Sonnenbrunnenstr. 2

Mogler, Hans
Café-Restaurant
Elektroinstallateur, Frankenbacherstr. 58, ☎ 1904

— Heinrich, Zimmermann, Friedrichstr. 66
— Heinrich u. Sohn, Zimmergeschäft Keilstr. 9
— Hermann, Kaufmann, Frankenbacherstr. 81, ☎ 621
— Hermann, Sattler und Tapezier, Weststr. 119
— Hermann, Schriftsetzer, Haselter 30
— Hermann, Zimmermann, Lammstr. 18
— Julius, Spezereihandlung, Frankenbacherstr. 40, Filiale: Neckargartacherstr. 8
— Julius, Packer, Hofstattstr. 1
— Karl jr., Architekt, Großgartacherstr. 176, ☎ 1575

Mogler, Karl sen., Baumeister und Architekturbüro,
Kreuzstr. 2, ☎ 1575

— Karl, Eisendreher, Teichstr. 15

Mogler, Karl
Schlossermeister
Bachstraße 31, ☎ 643

— Karl, Polizeioberwachtmeister, Hofstattstr. 9
— Katharine, Witwe, Milchhändlerin, Rathausstr. 4
— Ludwig, Autovermietung, Klingenbergerstr. 46
— Marie, Witwe, Kurzestr. 7
— Pauline, Witwe, Frankenbacherstr. 58
— Otto, Schlosser, Verl. Weststr. 13
— Robert, Silberschmied, im Wartberg
— Wilhelm, Güterbodenarbeiter, Keilstr. 9

Mogler, Wilhelm, Packer, Kurzeſtr. 38
— Wilhelm, Schloſſer, Eiſenbahnſtr. 6
Mohrhardt, Ernſt, Schloſſer, Mühlſtr. 22
— Friedrich, Reſervezugführer, Salzſtr. 6
Moll, Georg, Schreiner, Karlſtr. 26
— Georg, Schreiner, Friedenſtr. 44
— Lorenz, Lokomotivführer, Mühlſtr. 14
— Richard, Maurer, Karlſtr. 26
Mondi, Friedrich, Stanzer, Hofſtattſtr. 29
Morcher, Pauline, Witwe, Rathausſtr. 2
Morlok, Wilhelm, Lokomotivführer a. D., Weſtſtr. 84
Moſemann, Auguſt, Arbeiter, Ziegeleiſtr. 16
Moſer, Chriſtian, Gipſer, Heckenſtr. 31
— Guſtav, Reichsbahnoberſekretär, Sonnenbergſtr. 18
Mückl, Katharine, Witwe, Friedrichſtr. 6
Mühlberger, Otto, Lokomotivführer, Friedrichſtr. 22
Mühlburger, Walpurga, Witwe, Friedenſtr. 33
Mühleck, Joſef, Wagner, Mühlſtr. 27
Mühleiſen, Albert, Arbeiter, Sontheimerſtr. 18
— Barbara, Witwe, Klingenbergerſtr. 1
— Ferdinand, Arbeiter, Friedenſtr. 66
Müller, Adolf, Arbeiter, Rathausſtr. 2
— Albert, Schneider, Frankenbacherſtr. 92
— Anton, Reiſender, Klingenbergerſtr. 25, ☎ 1355
— Chriſtian, Schuhmacher, Klingenbergerſtr. 26
— Eduard, Landmeſſer, Haidenrainſtr. 3
— Emil, Fabrikarbeiter, Verl. Weſtſtr. 9
Müller, Emil, Reichsbahnaſſiſtent, Friedrichſtr. 20
— Eugen, Fabrikarbeiter, Friedrichſtr. 46
— Friedrich, Schuhmacher, Heckenſtr. 16
— Friedrich, Dachdeckermeiſter, Verl. Weſtſtr. 2
— Friedrich, Gipſer, Haſelter 28
— Georg, Fabrikarbeiter, Heckenſtr. 1
— Georg, Malermeiſter, Heinrichſtr. 8
— Georg, Schloſſer, Großgartacherſtr. 78
— Georg, Schneidermeiſter, Weſtſtr. 94
— Gottlob, Maurer, Heckenſtr. 65
— Guſtav, Landwirt, Hohlſtr. 5
— Guſtav, Schreinermeiſter, Mühlſtr. 16
— Guſtav, Zuſchneider, Kapellſtr. 35
— Heinrich, Bauunternehmer, Hohlſtr. 5
— Heinrich, Holz- und Kohlenhandlung, Kapellſtr. 16, ☎ 1524
— Heinrich, Schuhmacher, Friedhofſtr. 9
— Hermann, Elektrotechniker und Wirt, Klingenbergerſtr. 31
— Hermann, Tapezier- und Dekorateurmeiſter, Frankenbacherſtr. 67
— Johann, Schuhmacher, Mühlſtr. 45
— Joſef, Lokomotivführer, Weſtſtr. 108
— Karl, Dachdecker, Lammſtr. 17 Salzſtr. 21
— Karl, Lampiſt, Klingenbergerſtr. 49a
— Karl, Magazinsarbeiter, Großgartacherſtr. 64
— Karl, Maſchinenführer a. D., Teichſtr. 15
— Karl, Mesner, Mühlſtr. 17
— Karl, Oberbahnwärter a. D.,
— Karl, Ofenſetzer, Wilhelmſtr. 86
— Karl, Schloſſer, Salzſtr. 10

Müller, Karl, Schreinermeiſter und Gemeinderat, Frankenbacherſtr. 67
— Ludwig, Hauptlehrer, Großgartacherſtr. 138

Müller, Ludwig,
Oel- und Fettfabrik,
Mittlerer Weg 13—15,
Tel. 1093 und 1097,
P.Sch. 6568

— Marta, Witwe, Lindenſtr. 1
— Pauline, Witwe, Frankfurterſtr. 47

Müller, Richard,
Schneidermeiſter,
Frankenbacherſtr. 11

— Roſine, Witwe, Heckenſtr. 27
— Wilhelmine, Rentnerin, Weſtſtr. 117
Münzenmayer, Ernſt, Schloſſer, Saum 4
— Ernſt, Stanzer, Klingenbergerſtr. 34
Münzing, Auguſt, Hilfsſchaffner, Weſtſtr. 88
— Chriſtiane, Witwe, Spezereiwarenhandlung und Schulartikelgeſchäft, Alleenſtr. 17
— Ernſt, Stationsarbeiter, Zigeunerſtock 1
— Friedrich, Aufſeher, Frankenbacherſtr. 39
— Friedrike, Ehefrau, Heilbronnerſtr. 31
Münzmay, Guſtav, Maſchinenführer, Verl. Weſtſtr. 12
— Otto, Kaſſenbote, Wilhelmſtr. 13
— Roſine, Witwe, Hofſtattſtr. 31
— Wilhelm, Beifahrer, Bachſtr. 31
Mulfinger, Friedrich, Fuhrmann, Wartbergſtr. 4
Munz, Chriſtian, Fabrikaufſeher, Friedrichſtr. 13
— Hermann, Schloſſer, Saum 4
— Wilhelm, Schuhfabrikarbeiter, Hofſtattſtr. 3
Munzinger, Karl, Schreiner, Haſelter 27
Muth, Theodor, Aufſeher, Kirchſtr. 1
Nägele, Karl, Arbeiter, Jahnſtr. 1
Nägele, Wilhelm, Schmiedmeiſter, Großgartacherſtr. 90
Nagel, Ferdinand, Landwirt, Seeſtr. 44
— Friedrike, Witwe, Seeſtr. 21
— Gottlob, Papierſchneider, Wilhelmſtr. 74
— Guſtav, Feldſchütze, Verl. Weſtſtr. 10
— Guſtav, Landwirt, Friedenſtr. 31
— Guſtav, Reichsbahnbedienſteter, Auguſtenſtr. 8
— Karl, Arbeiter, Klingenbergerſtr. 27
— Karl, Deſtillateur, Pfarrſtr. 10
— Karl, Former, Heckenſtr. 59
— Karl, Kaufmann, Autovermietung und Laſtwagenbetrieb, Karlſtr. 11, Tel. 2589
— Karl, jung, Landwirt, Heilbronnerſtr, 57
— Karl, Schuldiener, Gartenſtr. 9
— Karl, Zigarrenmacher, Heckenſtr. 6
— Karoline, Witwe, Verl. Weſtſtr. 42
— Ludwig, alt, Privatier, Haagſtr. 36
— Ludwig, jung, Bäckermeiſter u. Wirt zum „guten Trunk", Haagſtr. 36
— Paul, Landwirt, Klingenbergerſtr. 12
— Paul, Landwirt, Seeſtr. 44
— Wilhelm, Landwirt, Heilbronnerſtr. 24
— Wilhelm, Maurer, Lammſtr. 18
Naſer, Lina, Ortsarzts Witwe, Weſtſtr. 20
— Otto, Lokomotivheizer, Salzſtr. 77
Negele, Karl, Friſeur und Wagmeiſter, Rathausſtr. 3
— Karl, Maſchinenſchloſſer, Lammſtr. 17
Neſter, Auguſt, Marmorpolier, Heilbronnerſtr. 33
— Emil, Landwirt, Heilbronnerſtr. 59
— Ernſt, Landwirt, Frankenbacherſtr. 29
— Friedrich, Landwirt, Seeſtr. 32

Neſter, Julius, Landwirt, Lammſtr. 6
Neuapoſtoliſche Gemeinſchaft, Andachtsſaal, Keilſtr. 4
Neubig, Friedrich, Zugführer, Karlſtr. 10
— Gottlieb, Buchdruckmaſchinenmeiſter, Sontheimerſtr. 14
— Otto, Gasaufſeher, Jahnſtr. 38
Neubrand, Karl, Polizeioberwachtmeiſter, Großgartacherſtr. 126
— Margarete, Witwe, Großgartacherſtr 126
Neuffer, Ernſt, Fabrikarbeiter, Teichſtr. 29
— Hermann, Maſchinenſchloſſer, Landwehrſtr. 33
Neumeiſter, Emil, Arbeiter, Jahnſtr. 3
— Wilhelm, Arbeiter, Seeſtr. 6 a
— Wilhelm, Taglöhner, Querſtr. 12
Neun, Johann, Zugführer, Teichſtr. 43
Neuner, Emil, Schauſteller, Seeſtr. 15, ☎ 1774
— Katharine, Witwe, Händlerin, Seeſtr. 15
Neutz, Auguſt, Lokomotivführer, Großgartacherſtr. 118
— Eduard, Bäckermeiſter, Verl. Weſtſtr. 50
— Ernſt, Zimmermann, Kapellſtr. 4
— Eugen, Eiſendreher, Haidenrain 5
— Hermann, Fräſer, Bachſtr. 20
— Karl, Terrazzogeſchäft, Querſtr. 10
Neuwirth, Paul, Heizer, Haagſtr. 14
Neyer, Philipp, Rangierarbeiter, Mühlſtr. 2
Nicklaß, Chriſtian, Arbeiter, Heckenſtr. 12
— Chriſtian, Monteur, Landwehrſtr. 55
— Friedrich, Kaſſierer, Mühlſtr. 41
Niethammer, Adolf, Hauptlehrer, Kreuzſtr. 9
Noe, Joſef, Schaffner a. D., Teichſtr. 13
— Karl, Arbeiter, Friedenſtr. 18
— Lina, Arbeiterin, Friedenſtr. 17
Noller, Friedrich, Mechaniker, Heilbronnerſtr. 29
Noller, Georg, Stellwerkmeiſter, Großgartacherſtr. 7
— Gottlob, Oberleitungsaufſeher, Neippergerſtr. 16
— Karl, Reichsbahnſchaffner, Großgartacherſtr. 120
Nunn, Friedrich, Reichsbahnbedienſteter, Heilbronnerſtr. 4
Nupnau, Willy, Schablonenfabrikant, Weſtſtr. 23, ☎ 1482, P. Sch. 35461, Wien 179320, Prag 77293
Nußbaum, Theodor, Reiſender, Frankfurterſtr. 29, P. Sch. 28911
Oberamtsſparkaſſe Heilbronn, Zweigſtelle Böckingen, neues Rathaus, Zimmer Nr. 1, ☎ 818 u. 947, Leiter: Oberrechnungsrat Böhm, P. Sch. 28693
Obermüller, Eduard, Bäckermeiſter, Friedenſtr. 10
— Heinrich, Kaufmann, Karlſtr. 36
Ocker, Albert, Gußputzer, Karlſtr. 11
Öhring, Eliſabeth, Witwe, Verl. Weſtſtr. 11
Öſer, Barbara, Großgartacherſtr. 26/1
Öſterle, Ferdinand, Heizer, Hofſtattſtr. 7 1/2
Öttinger, Wilhelm, Lokomotivführer, Teichſtr. 23
Ohr, Wilhelm, Bohrmeiſter, Salzſtr. (Solenanlage 2)
Ohrnberger, Alfons, Bezirksnotar, Friedrichſtr. 36
Opp, Johann, Werkhelfer, Steinſtr. 2
Oppermann, Wilhelm, Oberingenieur, Sonnenbergſtr. 29
Ott, Eugen, Lokomotivführer, Großgartacherſtr. 38
— Eugen, Magazinarbeiter, Verl. Weſtſtr. 20
— Eugen, Mechaniker, Wilhelmſtr. 52
— Gottlieb, Kernmacher, Sontheimerſtr. 26
— Johann, Kübler, Mühlſtr. 31
Ottenbacher, Auguſt, Hilfsweichenwärter, Weſtſtr. 117

Ottenbacher, Auguſt, Invalide, Mühlſtr. 43
— Ernſt, Ölmüller, Kapellſtr. 28
— Friedrich, Gipſer, Klingenbergerſtr. 30
— Karl, Fabrikarbeiter, Klingenbergerſtr. 30
— Lina, Witwe, Kapellſtr. 35
Otterbach, Albert, Heizer, Jahnſtr. 5
— Margarete, Witwe, Großgartacherſtr. 13
Palmer, Hermann, Zigarrenmacher, Sontheimerſtr. 24
Paul, Karl, Kaufmann, Keilſtr. 4
Paulus, Chriſtian, Maurer, Hofſtattſtr. 46
Pecoroni, Richard, Reſervelokomotivführer, Klingenbergerſtr. 28
Pegoraro, Jakob, Maurer, Kurzeſtr. 21
— Joſef, Maurer, Kurzeſtr. 24
— Theodor, Schuhmacher, Kurzeſtr. 21
Peter, Chriſtian, Oberſchaffner, Großgartacherſtr. 27
— Gottlieb, Penſionär, Großgartacherſtr. 3
Pfäffle, Roſine, Witwe, Wilhelmſtr. 28
Pfahler, Johann, Lokomotivheizer, Hofſtattſtr. 7
Pfand- und Freibanklokal, ſtädt., Heilbronnerſtr. 37
Pfannenſchmid, Robert, Kanzleivorſtand, Sontheimerſtr. 22
Pfau, Richard, Oberlehrer, Kernerſtr. 1
Pfeifer, Auguſt, Stadtgeometer, Sonnenbergſtr. 39
— Bernhard, Fabrikant, Salzſtr. 70
— Mechan. Werkſtätte, Mittlerer Weg 17, P.Sch. 24938, ☎ 573
Pfeiffer, Chriſtian, Arbeiter, Klingenbergerſtr. 29
— Ernſt, Arbeiter, Großgartacherſtr. 64
— Franz, Gerber, Wilhelmſtr. 45
— Friedrich, Lederfabrikarbeiter, Weinbergſtr. 6
Pfeiffer, Heinrich, Zigarrenmacher Heckenſtr. 18
— Marie, Milchhandlung, Weinbergſtr. 6
— Robert, Arbeiter, Kapellſtr. 4
— Viktor Lokomotivführer a. D. Großgartacherſtr. 98
Pfeil, Karl, Arbeiter, Kapellſtr. 31
Pfingſtag, Eugen, Hauptlehrer, Bergſtr. 1
Pfirſching, Joſef, Fabrikarbeiter, Frankenbacherſtr. 67
Pfiſterer, Chriſtian, Schuhmacher, Heckenſtr. 26
— Chriſtine, Witwe, Großgartacherſtr. 110
— Ernſt, Mechaniker, Quellenſtr. 2
— Ernſt, Werkzeugſchloſſer, Klingenbergerſtr. 46
— Friedrike, Witwe, Verl. Weſtſtr. 50
— Gottlieb, Arbeiter, Haagſtr. 30
— Karl, Schmied, Großgartacherſtr. 122
— Leonhard, Penſionär, Frankfurterſtr. 9
— Wilhelm, Eiſendreher, Frankfurterſtr. 9
Pfizenmayer, Karl, Aufſeher, Hekkenſtr. 18
Pflüger, Otto, Kaufmann, Haſelter 9
Philipp, Georg, Poſtſchaffner a. D., Wilhelmſtr. 43
Pilopp, Auguſt, Wagenmeiſter, Friedrichſtr. 20
Plag, Albert, evangeliſcher Stadtpfarrer, Großgartacherſtr. 128
Plahl, Zdenko, Werkmeiſter, Friedenſtr. 16
Plappert, Chriſtian, Heizer, Salzſtr. 2
— Hermann, Bäckermeiſter, Spezereiwarenhandlung, Frankenbacherſtr. 63
— Karl, Reichsbahnarbeiter, Neckargartacherſtr. 2
Pleiß, Auguſt, Schreiner, Hofſtattſtr. 21
Pleiß, Emil, Schuhmacher, Teichſtr. 47, Werkſtatt Wilhelmſtr. 18
— Eugen, Klaviertechniker, Jahnſtr. 34

Pleiß, Friedrike, Witwe, Jahnſtr. 34
Plieninger, Friedrike, Witwe, Hofſtattſtr. 27
— Otto, Bäcker, Spezereiwarenhandlung, Hofſtattſtr. 27
Poſtamt Böckingen, Seeſtr. 41, P.Sch. 7986
Präg, Auguſt, Schaffner, Friedrichſtr. 22
— Leonhard, Arbeiter, Gartenſtr. 3
Prehm, Karl, Maſchiniſt, Verl. Weſtſtr. 30
Raab, Engelbert, Maurer, Weſtſtr. 94
Randecker, Eliſe, Witwe, Haſelter 18
Rank, Joſef, Rentner, Teichſtr. 27
— Julius, Maurer, Frankenbacherſtr. 60
— Karl, Magazinsarbeiter, Heuchelbergſtr. 3
Rapp, Auguſt, Buchbinder, Haſelter 6
— Wilhelm, Schreiner, Wilhelmſtr. 48
Rappold, Adolf, Schloſſer, Teichſtr. 6
— Auguſt, Rentner, Teichſtr. 6
Raskopf, Robert, Arbeiter, Klingenbergerſtr. 27
— Sofie, Witwe, Klingenbergerſtr. 27
Rathaus, neues, Gartenſtr. 2 (Die einzelnen Beamtungen ſind im Behördenverzeichnis aufgeführt) ☎ 818 u. 947
Rathgeb, Kaſpar, Oberſchaffner, Großgartacherſtr. 21
Rau, Albert, Poſtſchaffner, Kernerſtr. 12
— Max, Verwaltungs-Praktikant, Frankfurterſtr. 39
— Sofie, Witwe, Heckenſtr. 27
Rauleder, Guſtav, Arbeiter, Weſtſtr. 115
Raupp, Adolf, Bauunternehmer, Salzſtr. 19
— Adolf, Kaufmann, Salzſtr. 19
Rauſchenberger, Karl, Maſchiniſt, Friedhofſtr. 8
Reber, Georg, Stellwerkmeiſter, Großgartacherſtr. 88
— Johann, Arbeiter, Kapellſtr. 48
— Johann, Maſchinenmeiſter, Friedhofſtr. 10
— Julius, Fabrikarbeiter, Teichſtr. 24
— Karoline, Witwe, Sontheimerſtr. 2
— Kunigunde, Witwe, Hofſtattſtr. 13
— Marie, ledig, Fiſcherſtr. 5
Rebmann, Emil, Schuhmacher, Wilhelmſtr. 21
— Paul, Arbeiter, Heckenſtr. 4
Reding, Theodor, Lokomotivführer, Weſtſtr. 86
Reger, Katharine, Witwe, Großgartacherſtr. 96
Rehders, Charlotte, Karlſtr. 21
Rehkugel, Ernſt, Kanzleiſekretär, Seeſtr. 22
— Hermann, Stanzer, Friedrichſtr. 48
Rehn, Juſtus, Schloſſer, Friedenſtr. 41
Rehm, Karl, Schaffner, Kreuzſtr. 8
Reich, Chriſtine, Witwe, Oſtſtr. 12
Reichert, Karl, Lokomotivoberheizer, Wilhelmſtr. 12
Reichle, Gottlieb, Kernmacher, Heckenſtr. 24
— Otto, Arbeiter, Friedrichſtr. 68
— Wilhelm, Schreiner, Teichſtr. 17
— Wilhelm, Schuhmacher, Friedenſtr. 65
— Willi, Maſchinengehilfe, Großgartacherſtr. 82
Reiff, Johann, Heizer, Klingenbergerſtr. 10
Reim, Ludwig, Maurer, Heinrichſtr. 2
Rein, Lina, Schultheißen-Witwe, Klingenbergerſtr. 43
— Wilhelm, Gärtnereibeſitzer, Weinbergſtr. 4
Reiner, Julius, Landwirt, Klingenbergerſtr. 14
— Robert, Buchbinder, Jahnſtr. 34
Reinhardt, Anton, Stellwerkmeiſter a. D., Teichſtr. 20
— Auguſt, Heizer, Kurzeſtr. 8
— Ernſt, Linierer, Spezereihandlung, Friedenſtr. 22

Reinhardt, Ernst, Postschaffner, Teichstr. 28
— Eugen, Buchbinder, Heckenstr. 22
— Friedrich, alt, Bäckermeister, Spezereihandlung, Heckenstr. 55 ☎ 2411
— Friedrich, jung, Bäckermeister, Spezereihandlung, Mühlstr. 6
— Friedrich, Schleifer, Sonnenbergstr. 14
— Robert, Geschäftsführer, Sonnenbergstr. 14
— Wilhelm, Aufseher, Ziegeleistr. 19
Reinhold, Adolf, Lokomotivführer a. D., Neckargartacherstr. 6
— Adolf, Schlosser, Frankenbacherstr. 71
Rembold, Gustav, Taglöhner, Kernerstr. 10
— Karl, Gipser, Berl. Weststr. 24
Remmele, Christiane, Witwe, Schmidstr. 5
— Ernst, Nachtwächter, Salzstr. 6
— Hermann, Landwirt, Klingenbergerstr. 21
— Karl, Silberschmied, Karlstr. 13
— Paul, Landwirt, Seestr. 23
— Pauline, Landwirts Witwe, Haagstr. 40
— Wilhelm, Arbeiter, Rathausstr. 2
Remmlinger, Wilhelm, Bierbrauer und Wirt zur Post, Querstr. 2
Renk, Paul, Arbeiter, Klingenbergerstr. 14
Renner, Georg, Zugführer, Kreuzstr. 8
Rentschler, Adolf, Schuhmachermeister, Frankfurterstr. 8 ☎ 1434
— Paul, Werkmeister, Weststr. 123
Renz, Adolf, Milchhändler, Bachstr. 22
— Friedrich, Stanzer, Friedenstr. 15
— Ludwig, Arbeiter, Frankenbacherstr. 71
— Ludwig, Metzgermeister, Großgartacherstr. 34, ☎ 1732
— Wilhelm, Maurerpolier, Friedenstr. 30
Retter, Hermann, Lademeister a. D., Großgartacherstr. 35
Retter, Karl, Kaufmann, Karlstr. 11
Reule, Johann, Polizeiunterwachtmeister, Teichstr. 19
Reusch, Emma, Witwe, Heilbronnerstr. 35
Reustle, Heinrich, Stellwerkmeister, Großgartacherstr. 17
— Wilhelm, Stellwerkmeister a. D., Großgartacherstr. 13
Reuß, Elise, Witwe, Sonnenbergstr. 23
Reuter, Robert, Handelsmann, Großgartacherstr. 46
Reutter, Karl, Wagner, Frankenbacherstr. 55
Reyle, Gottlob, Arbeiter, Heilbronnerstr. 4
Richt, Heinrich, Feinmechaniker, Friedenstr. 15
Richter, Adolf, Mechaniker, Wilhelmstr. 6
Riecker, Hermann, Schuhmachermeister, Friedrichstr. 46
Riedel, Adam, Bäckermeister, Spezereihandlung, Salzstr. 23, ☎ 1751
— Christian, Schreiner, Berl. Weststr. 28
— Karl, Mechaniker, Sontheimerstr. 20
— Katharine, Witwe, Berl. Weststr. 28
Riedle, Christine, Witwe, Bäckerei, Frankenbacherstr. 57
— Karl, Vertreter, Frankenbacherstr. 87
— Konrad, Privatier, Weststr. 63
Rieger, Berta, Haushälterin, Weststr. 55
— Josef, Reichsbahnschaffner, Frankenbacherstr. 66
— Julius, kath. Stadtpfarrer, Weststr. 55
— Viktoria, Witwe, Weststr. 55
Riehmer, Max, Kaufmann, Friedrichstr. 36
Riek, Adam, Bäckermeister, Spezereihandlung, Weststr. 104
— Emil, Konditor, Weststr. 104
— Eugen, Schlossermeister, Friedrichstr. 66

Riek, Hermann, Schloſſer, Friedrichſtr. 66
Rieker, Berta, Witwe, Heckenſtr. 19
— Paul, Schuhmacher, Kapellſtr. 51
Riekher, Ernſt, Maſchinenwärter, Friedenſtr. 45
— Guſtav, Modellſchreinermeiſter, Friedrichſtr. 24
Rieſer, Johann, Kaſſierer und Gemeinderat, Wilhelmſtr. 23
Rilling, Friedrich, Ingenieur, Kirchſtr. 3
Riſel, Gottlieb, Oberſchaffner, Friedenſtr. 55
Ringer, Wilhelm, Maurer, Wilhelmſtr. 15
Ritter, Hermann, Verwaltungsſekretär, Panoramaſtr. 33
— Karl, Arbeiter, Weſtſtr. 61
Röder, Friedrich, Händler, Seeſtr. 3
— Robert, Siebmacher, Schmidſtr. 7
Röger, Adolf, Fuhrmann, Seeſtr. 20
— Georg, Kraftwagenführer, Großgartacherſtr. 221
— Johann, Betriebswerkmeiſter, Großgartacherſtr. 1
— Katharine, Witwe, Friedenſtr. 29
— Magdalene, Witwe, Friedenſtr. 54
Römmele, Joſef, Telegrafenarbeiter, Heckenſtr. 69
— Robert, Reiſender, Bergſtr. 9
Röſer, Alfons, Gipſer, Wartbergſtr. 68
Röſſel, Ernſt, Maſchiniſt, Sontheimerſtr. 18
Rößler, Ernſt, Gipſermeiſter, Frankenbacherſtr. 68
— Franz, Ingenieur, Sonnenbergſtr. 35
— Guſtav, Schuhmacher, Wilhelmſtr. 41
Rogg, Heinrich, Ingenieur, Großgartacherſtr. 154
Rohr, Johann, Bahnarbeiter, Kapellſtr. 3
Rohrbach, Ernſt, Terrazzoarbeiter, Heilbronnerſtr. 27
— Guſtav, Verwaltungsratſchreiber, Sonnenbergſtr. 41
Rohrbach, Wilhelmine, Witwe, Lammſtr. 17
Roll, Georg, Händler, Hohlſtr. 11
Rolshauſen, Ludwig, Kaufmann, Friedenſtr. 15
— Gebrüder, Firma, Schuh- und Kleidergeſchäft, Friedenſtr. 15, ☎ 763
Rommel, Chriſtian, Arbeiter, Friedenſtr. 36
— Gotthilf, Rentner, Kurzeſtr. 24
— Gotthilf, Zigarrenmacher, Frankenbacherſtr. 15
— Heinrich, Maler, Teichſtr. 10
— Julius, Schloſſer, Kurzeſtr. 14
— Karl, Fabrikarbeiter, Frankenbacherſtr. 1
— Karl, Maſchinenſchloſſer, Verl. Weſtſtr. 20
— Martin, Fabrikarbeiter, Südſtr. 6
— Sofie, Witwe, Heinrichſtr. 8
Roſenberger, Emil, Landwirt, Heilbronnerſtr. 5
— Guſtav, Landwirt, Querſtr. 14
— Wilhelm, Landwirt, Seeſtr. 29
Roſer, Magdalene, Witwe, Weſtſtr. 100
Roßnagel, Adolf, Arbeiter, Hofſtattſtr. 11
— Luiſe, Witwe, Hofſtattſtr. 11
Roth, Adam, Arbeiter, Wilhelmſtr. 18
— Berta, Kaufmanns Ehefrau, Seeſtr. 42
— Chriſtiane, Witwe, Fiſcherſtr. 14
— Friedrich, Arbeiter, Eiſenbahnſtr. 3
— Karoline, Buchbinders Witwe, Frankenbacherſtr. 40
— Margarete, Witwe, Heilbronnerſtr. 27
— Otto, Schuhfabrikarbeiter, Klingenbergerſtr. 49
— Wilhelm, Schmied, Verl. Weſtſtr. 7
Rothenburger, Chriſtian, Straßenwart, Haagſtr. 6
— Gottlieb, Kiſtenſchreiner, Kurzeſtr. 27

Rothfuß, Friedrich, Maſchinenarbeiter, Pfarrſtr. 10
— Friedrich, Monteur, Auguſtenſtr. 7
Rottler, Friedrich, Oberſchaffner, Lindenſtr. 3
— Otto, Mechaniker, Haſelter 29
Rudolph, Friedrich, Heizer, Zigeunerſtock 2
— Hermann, Former, Wilhelmſtr. 68
— Karl, Ziegler, Kurzeſtr. 12
— Katharine, Witwe, Sontheimerſtr. 15
— Sofie, Witwe, Kurzeſtr. 12
— Wilhelm, Arbeiter, Sontheimerſtr. 15
Rück, Karoline, Witwe, Großgartacherſtr. 44
— Karoline, Witwe, Rathausſtr. 15
Rückert, Leonhard, Schloſſer, Bachſtr. 13
Rüdinger, Lina, Schneidermeiſters Witwe, Großgartacherſtr. 26
— Otto, Werkzeugmacher, Teichſtr. 22
Rüger, Adolf, Gipſer, Querſtr. 12a
— Frida, Witwe, Mühlſtr. 5
— Karl, Schuhmachermeiſter, Seeſtr. 19
Rügner, Karoline, Kinderſchweſter, Großgartacherſtr. 39
Rueß, Agnes, Lokomotivführers Witwe, Blumenſtr. 20
— Friedrich, Reſervelokomotivführer, Blumenſtr. 20
— Friedrich, Gärtner, Landwehrſtr. 2
Ruoff, Fritz, Maſchiniſt, Pfarrſtr. 1
Rupp, Adolf, Schneider, Frankenbacherſtr. 82
— Ernſt, Bäckermeiſter, Kolonialwarenhandlung, Friedenſtr. 44
— Friedrich, Arbeiter, Frankenbacherſtr. 82

Salat, Heinrich, Monteur, Wirtſchaftsführer, Viehweide 5
Salm, Friedrich, Arbeiter, Rathausſtr. 9
Salzer, Fridolin, Werkmeiſter, Wartbergſtr. 68
Sammet, Albert, Arbeiter, Querſtr. 12a
— Chriſtian, Invalide, Querſtr. 12a
— Emil, Arbeiter, Wilhelmſtr. 50
— Ernſt, Schreinermeiſter, Frankenbacherſtr. 4, (Werkſtatt: Kapellſtr. 49)
— Jakob, Vorarbeiter, Frankenbacherſtr. 4
— Karl, Metallſchleifer, Heilbronnerſtr. 35
— Marie, Witwe, Weſtſtr. 100
Sander, Albert, Arbeiter, Frankenbacherſtr. 31
Sannwald, Gottlieb, Amtsdiener, Friedenſtr. 5
— Gottlieb, jung, Arbeiter, Friedenſtr. 5
— Luiſe, Witwe, Großgartacherſtr. 229
— Marie, Witwe, Arbeiterin, Bachſtr. 11
Sauer, Eduard, Schuhmacher, Friedenſtr. 42
Sauſenthaler, Jakob, Straßenbahnführer, Seeſtr. 19
Sautter, Hermann, Fahrradhandlung, Hofſtattſtr. 26, Laden: Frankenbacherſtr. 72
— Karl, Magazinsarbeiter, Steinſtr. 2
— Tobias, Stellwerkmeiſter a. D., Großgartacherſtr. 23
Schaab, Adolf, Kaufmann, Heilbronnerſtr. 16
— Heinrich, Zigarrenmacher und Gemeinderat, Oſtſtr. 2
— Karl, Eiſendreher, Friedhofſtr. 15
Schaad, Ludwig, alt, Zimmermann, Klingenbergerſtr. 50
— Ludwig, jung, Schneider, Frankenbacherſtr. 59
Schaaf, Emil, Schloſſer, Autovermietung, Heckenſtr. 59
Schaal, Adolf, Mechaniker, Klingenbergerſtr. 37
— Adolf, Portier, Friedrichſtr. 39
— Auguſt, Silberſchleifer, Frankenbacherſtr. 26
— Emil, ſtädt. Arbeiter, Weſtſtr. 66
— Ernſt, Baumeiſter, Kapellſtr. 2

— Ernſt, alt, Zimmermeiſter und Gemeinderat, Bachſtr. 44 ☎ 1410
— Ernſt, jung, Baumeiſter, Bachſtr. 44, ☎ 1410
— Ernſt & Sohn, Zimmergeſchäft, Bachſtr. 44, ☎ 1410
— Friedrich, Former, Teichſtr. 12
— Guſtav, Baumeiſter, Weſtſtr. 99, ☎ 1410
— Guſtav, Flaſchner, Klingenbergerſtr. 49a
— Guſtav, Stationsarbeiter, Heckenſtr. 29
— Karl, Invalide, Klingenbergerſtr. 37
— Luiſe, Witwe, Friedhofſtr. 10
— Pauline, Witwe, Hofſtattſtr. 39
— Robert, Schreinermeiſter u. Gemeinderat, Friedrichſtr. 50, ☎ 1773
— Wilhelm, Arbeiter, Kurzeſtr. 1
— Wilhelm, Reichsbahnſchaffner, Friedrichſtr. 1
— Wilhelm, Zimmermann, Wartbergſtr. 68
Schaber, Karl, Schloſſermeiſter, Großgartacherſtr. 96, ☎ 1656
Schadt, Auguſt, Silberſchmied, Frankenbacherſtr. 78

Schäfer, Guſtav,
Limonade und Mineralwaſſer, Rathausſtr. 10

— Jakob, Wagenmeiſter, Friedrichſtr. 36
— Johanna, Witwe, Sonnenbergſtr. 39
— Karl, Elektromonteur, Mühlſtr. 27

Karl Schäfer, Friseurmeister
Damen- und Herrenfrisiersalon separat
Klingenbergerstr. 4
Mützen- und Schirmlager

Schaffert, Eugen, Schleifer, Bachſtr. 13
— Friedrich, Fabrikarbeiter, Bachſtr. 13
Schaffner, Karl, Bahnarbeiter, Sonnenbrunnenſtr. 6
Schaffner, Karl, Buchbinder, Friedenſtr. 19
— Karl, Weichenwärter a. D., Bachſtr. 10
Schaile, Emil, Güterbodenarbeiter, Heilbronnerſtr. 13
Schall, Imanuel, Schafhalter, Jahnſtr. 28
Schanzenbach, Otto, Maſchinenwärter, Frankenbacherſtr. 63
Scheck, Karl, Monteur, Heckenſtr. 20
Scheerer, Wilhelm, Lokomotivführer, Blumenſtr. 20
— Wilhelm, Schuhmachermeiſter, Bachſtr. 20
Scheffler, Emil, Zimmermann, Frankenbacherſtr. 18
— Ernſt, Zimmermann, Frankenbacherſtr. 18
— Guſtav, Zimmerpolier, Frankfurterſtr. 30
— Hermann, Schreinermeiſter, Staffelſtr. 3
Scheible, Chryſoſtomus, Zugführer, Großgartacherſtr. 7
— Emil, Werkführer, Mühlſtr. 2
Scheiterlein, Karl, Former, Wartbergſtr. 65
Scheitterlein, Georg, Arbeiter, Friedenſtr. 43
Schell, Adolf, Schreiner, Klingenbergerſtr. 8
Schellenberger, Ernſt, Penſionär, Hofſtattſtr. 17
— Ernſt, Zigarrenmacher, Wartbergſtr. 1
— Friedrich, Bauunternehmer, Klingenbergerſtr. 35, ☎ 1061 P. Sch. 19266
— Friedrich, Fabrikarbeiter, Kurzeſtr. 34
— Friedrich, Silberarbeiter, Querſtr. 9
— Guſtav, Schloſſermeiſter, Gartenſtr. 21
— Guſtav, Silberarbeiter, Saum 4
— Heinrich, Fabrikarbeiter, Friedenſtr. 40
— Heinrich, Rentner, Heilbronnerſtr. 31
— Hermann, Polierer, Teichſtr. 5

Schellenberger, Hermann, Postschaffner, Frankenbacherstr. 92
— Karl, Heizer, Frankenbacherstr. 48
— Karl, Silberarbeiter, Heckenstr. 49
— Paul, Besteckarbeiter, Verl. Weststr. 28
— Pauline, Witwe, Bachstr. 4
Schelling, Wilhelm, Monteur, Haagstr. 14, ☎ 140, (Vertreter des Eisenwerks Kaiserslautern)
Schellmann, Gottlieb, Fabrikarbeiter, Klingenbergerstr. 32
Schenk, Gottfried, Oberweichenwärter, Großgartacherstr. 21
— Gottlieb, Feuerschmied, Frankfurterstr. 9
— Heinrich, städt. Arbeiter, Heckenstr. 13
— Karl, Bäckermeister, Fischerstr. 17
Schenkel, Andreas, Pensionär, Landwehrstr. 29
— Karl, Former, Landwehrstr. 29
Schert, Ernst, Arbeiter, Wartbergstr. 49
— Wilhelmine, Witwe, Kreuzstr. 2
Scheu, Adolf, Oberlehrer, Friedenstr. 5
— Friedrich, Fabrikarbeiter, Weststr. 74
— Friedrich, Werkzeugschlosser, im Wartberg
— Gottlieb, Lokomotivführer, Großgartacherstr. 98
— Gottlieb, Zugführer, Wilhelmstr. 54
— Hans, Kaufmann, Kreuzstr. 6
— Johann, Arbeiter, Kapellstr. 31
— Karl, Straßenwart, Wilhelmstr. 18
Scheuerle, Friedrich, Metzgermeister u. Wirt z. „Sängerlust", Weststr. 83
Scheuermann, Wilhelm, Schreiner, Großgartacherstr. 124
Scheufler, Hermann, Arbeiter, Heilbronnerstr. 3
Scheytt, Christian, Privatier, Sturzstraße
Schick, Emil, Zollsekretär, Frankfurterstr. 7
— Ernst, Reservelokomotivführer, Wilhelmstr. 39
— Gottlob, Rangieraufseher, Fischerstr. 15
— Gustav, Kaufmann, Weststr. 89 ☎ 977
— Gustav, Landwirt, Lammstr. 7
— Gustav, Packer, Haidenrain 6
— Jakob, Former, Sonnenbergstr. 14
— Julie, Witwe, Fischerstr. 15
— Otto, Kaufmann, Frankfurterstr. 7
— Paul, Sattlermeister u. Tapezier, Weststr. 135
— Theodor, Landwirt, Lammstr. 7
Schieber, Adolf, Zimmermann, Frankenbacherstr. 15
Schiedel, Karl, Metzger, Klingenbergerstr. 45
— Wilhelm, Rentner, Hofstattstr. 26
Schieferdecker, Karl, Bauarbeiter, Heilbronnerstr. 36
— Karl, Gipser, Kapellstr. 23
Schieferer, Friedrike, Metzgermeisters Witwe, Karlstr. 13
— Wilhelm, Reichsbahnobersekretär, Karlstr. 13
Schiffer, Frida, Witwe, Weststr. 67
— Wilhelm, Bauunternehmer und Gemeinderat, Steinstr. 6 ☎ 613
Schiller, Hermann, Lokomotivführer, Frankfurterstr. 11
Schilling, Christof, Schuhmacher, Hofstattstr. 8
— Ernst, Maler, Wilhelmstr. 46
— Hermann, Magazinier, Kapellstr. 20
— Karl, Obergütervorsteher, Rangierbahnhof 1
— Ludwig, Heizer, Haselter 5
— Sofie, Witwe, Großgartacherstr. 66
Schilpp, Christian, Packer, Querstr. 12
— Gustav, Metalldrücker, Weststr. 87
— Karl, Former, Heckenstr. 11

Schilpp, Karl, Maurer, Wilhelmſtr. 48
— Richard, Schmied, Verl. Weſtſtr. 51
— Wilhelm, Former, Weſtſtr. 65
Schindler, Eugen, Gärtner, Wartbergſtr. 41
Schips, Joſef, Hausknecht, Frankenbacherſtr. 15
Schlampp, Heinrich, Fabrikarbeiter, Wilhelmſtr. 5
Schlecht, Felix, Arbeiter, Kapellſtr. 7
— Friedrich, Schuhmacher, Frankenbacherſtr. 12
— Oskar, Oberſekretär, Seeſtr. 31a
Schlenker, Chriſtian, Mechaniker, Haagſtr. 9
Schlereth, Karl, Arbeiter, Hofſtattſtr. 18
Schlichenmaier, Albert, Weichenwärter, Großgartacherſtr. 162
— Emil, Rangierer, Bergſtr. 1
— Friedrich, Poſtſchaffner, Weſtſtr. 77
Schlipf, Ludwig, Schneider, Verl. Weſtſtr. 8
Schlund, Joſefine, Witwe, Wartbergſtr. 68
Schmalzhaf, Gottlieb, Arbeiter, Wilhelmſtr. 14
Schmauder, Barbara, Kinderſchweſter, Weſtſtr. 6
Schmeizl, Joſef, Arbeiter, Frankenbacherſtr. 1
Schmelzle, Hermann, Zimmermann, Karlſtr. 20
— Johann, Schuhmacher, Heckenſtr. 13
Schmetzer, Guſtav, Reichsbahnſchaffner, Frankenbacherſtr. 77
— Hermann, Fabrikaufſeher, Friedrichſtr. 51
— Hermann, Kaufmann, Salzſtr 10
— Karl, alt, Eiſendreher, Salzſtr. 10
— Karl, jung, Eiſendreher, Klingenbergerſtr. 56
Schmid, Chriſtian, Heizer, Heckenſtr. 1
— Chriſtian, Heizer, Heckenſtr. 10
— Chriſtiane, Witwe, Gartenſtr. 9
— Eliſe, Witwe, Frankfurterſtr. 29
— Friedrich, Bohrmeiſter, Salzſtr. (Solenanlage 2)
— Georg, Maſchinenarbeiter, Frankfurterſtr. 4
— Heinrich, Maſchinenſchloſſer, Mühlſtr. 41
— Johannes, Bürſtenmacher, Seeſtr. 1
— Karl, Friſeur, Weſtſtr. 70
— Marie, Witwe, Auguſtenſtr. 4
— Pauline, Witwe, Auguſtenſtr. 6
— Wilhelm, Kaufmann, Frankfurterſtr. 6
— Wilhelm, Lokomotivführer a. D., Großgartacherſtr. 36
— Wilhelm, Schloſſer, Großgartacherſtr. 166
Schmidgall, Eugen, Ziſeleur, Querſtr. 12

Schmidgall, Gottlieb,
Bäckerei- und Kolonialwarenhandlung,
Kapellſtr. 31

— Gottlieb, Schreiner, Frankenbacherſtr. 88
— Wilhelm, Reiſender, Bachſtr. 40
Schmidt, Albert, Modellſchreiner, Heckenſtr. 61
— Chriſtian, Heizer, Klingenbergerſtr. 53
— Emil, Eiſendreher, Friedrichſtr. 41
— Emil, Schriftſetzer, Hofſtattſtr. 8
— Ernſt, Schloſſer, Weſtſtr. 102
— Friedrike, Witwe, Hofſtattſtr. 30
— Gottlieb, Kaſtrateur, Heinrichſtr. 4
— Guſtav, Reſervelokomotivführer Weſtſtr. 94
— Heinrich, Landwirt, Hohlſtr. 13
— Karl, Gipſer, Verl. Weſtſtr. 48
— Karl, Zimmermann, Kurzeſtr. 27
— Leonhard, Lokomotivheizer, Mühlſtr. 31
— Pauline, Witwe, Klingenbergerſtr. 1
— Richard, Fräſer, Weſtſtr. 62
Schmiech, Karl, Oberweichenwärter, Weſtſtr. 91
Schmierer, Karoline, Witwe, Auguſtenſtr. 13

Schmitt, Adam, Reisender, Großgartacherstr. 52, ☎ 1167 P. Sch. 31242
— Franz, Taglöhner, Haagstr. 17
— Gustav, Bürodiener, Teichstr. 16
— Lorenz, Lokomotivoberheizer, Großgartacherstr. 35
— Margarete, Witwe, Frankenbacherstr. 66
— Sebastian, Arbeiter, Frankenbacherstr. 66
— Wilhelm, Reservelokomotivführer, Salzstr. 77
Schmittgall, Gottlieb, Schreiner, Frankenbacherstr. 88
— Karl, Magazinier, Wilhelmstr. 64
— Karl, Ölmüller, Friedenstr. 72
Schmoll, Albert, Fabrikarbeiter, Weststr. 72
— Eugen, Reichsbahnbetriebsassistent, Wilhelmstr. 7
— Gottlob, Metzgermeister u. Wirt z. Lamm, Heilbronnerstr. 4 ☎ 181

Schmutz, Heinrich,
Sattler- und Tapeziergeschäft, Bachstr. 27

— Johannes, Rentner, Großgartacherstr. 118
Schnabel, August, Oberschaffner, Sonnenbrunnenstr. 2
Schneider, Friedrich, städt. Arbeiter, Heckenstr. 61
— Gottlob, Landwirt, Seestr. 37
— Gustav, Schreiner, Seestr. 40
— Karl, Dreher, Frankenbacherstr. 96
— Karl, Maler, Rathausstr. 2
— Lina, Karlstr. 19
— Marie, Karlstr. 19
— Marie, Witwe, Heilbronnerstr. 36
— Paul, Former, Hofstattstr. 5
— Wilhelm, Privatier, Seestr. 40

Schneiderbanger, Hans,
Drogist und Kolonialwarenhandlung,
Frankenbacherstr. 51, ☎ 904 P.Sch. 28415

Schnell, Gottfried, Hilfswagenaufseher, Heckenstr. 55
Schnepf, Adolf, Arbeiter, Weststr. 81
Schnepf, Adolf, Arbeiter, Friedenstr. 10
— Adolf, Kaufmann und Gemeinderat, Manufakturwarengeschäft, Wilhelmstr. 29 und Frankenbacherstr. 2, ☎ 1381, P.Sch. 19356, (Engros-Lager, Heilbronn, Weststr. 51)
— August, Landwirt, Wilhelmstr. 37
— August, Steinhauer und Grabsteingeschäft, Sontheimerstr. 3
— Christian, Schlossermeister, Verl. Weststr. 44
— Christine, Witwe, Heilbronnerstr. 67
— Christof, Bankdiener, Frankenbacherstr. 15
— Elisabethe, Witwe, Hofstattstr. 16
— Friedrich, Fuhrunternehmer, Querstr. 13
— Friedrich, Landwirt, Heilbronnerstr. 28
— Friedrich, Reichsbahnbetriebsassistent, Friedenstr. 64
— Georg, Zimmermann, Fischerstr. 6
— Gotthilf, Vorarbeiter, Verl. Weststr. 55
— Gottlieb, Landwirt, Klingenbergerstr. 12
— Gustav, Kanzleisekretär, Weinbergstr. 6
— Heinrich, Arbeiter, Kapellstr. 35
— Heinrich, Schreinermeister, Kreuzstr. 6, ☎ 1345
— Hermann, Former, Augustenstr. 10
— Karl, Arbeiter, Querstr. 12a

Schnepf, Karl,
Buchdruckereibesitzer, Eisenbahnstr. 1, (Wohnung Jahnstr. 28) ☎ **1528, P. Sch. 4931**

— Karl, Landwirt, Heilbronnerstr. 67
— Karl, Landwirt, Heilbronnerstr. 10
— Karl, Werkstättenarbeiter, Wilhelmstr. 7

Schnepf, Karoline, Witwe, Heilbronnerſtr. 6
— Paul, Keſſelſchmied, Weſtſtr. 87
— Pauline, Witwe, Wartbergſtr. 52
— Wilhelm, Arbeiter, Heckenſtr. 41
— Wilhelm, Former, Heilbronnerſtr. 8
— Wilhelm, Landwirt und Farrenhalter, Kirchſtr. 2
— Wilhelmine, Witwe, Hofſtattſtr. 5
Schniepp, Wilhelm, Stadtpfleger, Sonnenbergſtr. 37
Schnitzer, Ernſt, Apotheker, Gartenſtr. 13, P.Sch. 11123
Schober, Karl, Bankbeamter, Großgartacherſtr. 160
— Klara, Wagnermeiſters Ehefrau, Hohlſtr. 3
— Roſine, Witwe, Kolonialwarenhandlung, Weſtſtr. 82
Schoch, Elſe, Weiß- u. Wollwarengeſchäft, Weſtſtr. 90, Wohnung Mühlſtr. 22
— Friedrich, Zimmermann, Weſtſtr. 62
— Gottfried, Kutſcher, Oſtſtr. 9
— Heinrich, Silberſchleifer, Großgartacherſtr. 162
— Hermann, Hilfsmonteur, Jahnſtr. 32
— Jakob, Eiſendreher, Friedrichſtr. 49
— Jakob, Nachtwächter, Jahnſtr. 32
— Karl, Fabrikarbeiter, Hohlſtr. 3
— Karl, Kernmacher, Haagſtr. 13
— Karl, Maſchinenſchloſſer, Gartenſtr. 3
— Karl, Penſionär, Klingenbergerſtr. 50
— Karl, Reichsbahnoberſekretär a. D., Mühlſtr. 22
— Robert, Bankbeamter, Mühlſtr. 16
— Wilhelm, Handelsmann, Friedenſtr. 54
Schock, Fritz, Heizer, Heuchelbergſtr. 3
Schöll, Michael, Reichsbahnoberinſpektor a. D., Alleenſtr. 5
Schönberger, Auguſt, Fabrikarbeiter, Gartenſtr. 1
Schönbrunn, Karl, Lokomotivführer a. D., Großgartacherſtr. 33
Schöndörfer, Alois, Werkſchreiber, Friedenſtr. 76
Schönemann, Gottliebin, Witwe, Heckenſtr. 10
— Otto, Lokomotivheizer, Weſtſtr. 72
Schönleber, Hermann, Polizeiwachtmeiſter, Teichſtr. 41
— Lina, Witwe, Bachſtr. 23
Schönthaler, Albert, Monteur, Heilbronnerſtr. 7
Schöpfer, Chriſtian, Penſionär, Wartbergſtr. 68
Scholl, Friedrike, Witwe, Friedenſtr. 35
— Karl, Arbeiter, Heckenſtr. 61
— Robert, Küfer, Sontheimerſtr. 6
— Roſine, Witwe, Großgartacherſtr. 70
Schorndorfer, Anton, Oelmüller, Klingenbergerſtr. 11
— Emil, Straßenbahnführer, Heckenſtr. 67
— Eugen, Heizer, Schmidſtr. 7
— Gottlieb, Fabrikarbeiter, Großgartacherſtr. 94
— Julius, Arbeiter, Großgartacherſtr. 94
Schott, Alfred, Maſchinenarbeiter, Friedrichſtr. 60
— Johann, Maſchinenformer, Wartbergſtr. 68
Schrägle, Eugen, Dr. med., prakt. Arzt, Sonnenbergſtr. 29, ☎ 1666, P. Sch. 32070 Sprechſtunde: Schützenſtr. 1 Laboratorium für chem. bakt. ſerolog. Unterſuchungen
Schraft, Roſa, Arbeiterin, Heinrichſtr. 4
Schrank, Friedrich, Penſionär, Landwehrſtr. 18
Schreiber, Emilie, Witwe, Weſtſtr. 83
Schreiweis, Adolf, Oberſchaffner, Heckenſtr. 43
Schrenk, Chriſtine, Witwe, Mühlſtr. 5
Schreyer, Eugen, Schreinermeiſter, Wilhelmſtr. 25

Schrof, Hermann, Arbeiter, Wilhelmstr. 64
Schuch, Karl, Werkmeister, Frankenbacherstr. 63
Schuchmann, Hermann, Landwirt, Heilbronnerstr. 65
— Karl, alt, Landwirt, Seestr. 42
— Karl, jung, Landwirt, Seestr. 42
Schuchmann-Werke, A.-G., Kolbenfabrikation, Kirchstraße, ☎ 855, P. Sch. 19703
Schübel, Karl, Werkmeister u. Wirt z. Posthorn, Frankfurterstr. 1
— Luise, Witwe, Gärtnerei, Salzstr. 14
Schüchtle, Emil, Schreiner, Verl. Weststr. 38
— Karl, Werkmeister, Verl. Weststr. 38
Schühlen, Hermann, Reichsbahnamtsgehilfe, Großgartacherstr. 35
— Hermann, Pensionär, Großgartacherstr. 35
Schüle, Hans, Arbeiter, Friedhofstr. 1
— Schuhgeschäft, Friedhofstr. 1
Schülein, Karl, Oberschaffner, Mühlstr. 29
Schürlein, Heinrich, Rentner, Rathausstr. 2
— Pauline, Taglöhnerin, Rathausstr. 2
Schütz, Karoline, Witwe, Klingenbergerstr. 48
Schützengilde Heilbronn, Wirtschaftsbetrieb zum „Sonnenbrunnen" und Schießhaus mit Schießbahn, Sonnenbrunnenstr. 32 a und b
Schuh, Eugen, Notariatspraktikant, Weststr. 97
— Karl, Zugführer, Wilhelmstr. 40
Schuhholz, Anton, Telegrafenhandwerker, Gartenstr. 9
Schuhkraft, Ernst, Maschinenformer, Wartbergstr. 65
— Ludwig, Reserve-Lokomotivführer, Teichstr. 17
— Rosine, Witwe, Wartbergstr. 65
Schuhkraft, Wilhelm, Wagenmeister, Schützenstr. 1
Schukraft, Ernst, Schlosser, Teichstr. 31
— Karoline, Arbeiterin, Römerstr. 21
Schulen:
1. Weststraßenschule, Weststr. 32
2. Alleenschule, Alleenstr. 6
Schulz, Karl, Flaschner, Friedrichstr. 47
— Ludwig, Magazinsarbeiter, Heckenstr. 47
Schumm, Albert, Former, Kapellstr. 14
— Friedrich, Heizer, Bachstr. 6
— Georg, Säger, Haagstr. 7
— Johann, Former, Augustenstr. 5
— Johann, Packer, Augustenstr. 1
— Johann, Schlosser, Wilhelmstr. 10
— Karl, Former, Wilhelmstr. 5
Schurr, Hugo, Schlosser, Salzstr. 8
Schuster, Anton, Packer, Klingenbergerstraße (Landhaus)
— Johann, Zimmermann, Karlstr. 32
— Michael, Lokomotivführer, Steinstr. 6
Schwab, August, General-Agent, Großgartacherstr. 20, P. Sch. 35913
— August, Mechaniker, Kurzestr. 3
— Gottlieb, Arbeiter, Salzstr. 19
— Karoline, Witwe, Großgartacherstr. 20
— Paul, Stationsarbeiter, Friedenstr. 22
Schwandner, Emil, Arbeiter, Frankenbacherstr. 25
— Karl, jung, Arbeiter, Teichstr. 43
Schwarz, Berta, Landwirts Witwe, Frankenbacherstr. 52
— Christian, Säger, Verl. Weststr. 30
— Emil, Gipser, Frankenbacherstr. 8
Schwarz, Georg, Bierbrauer, Verl. Weststr. 8
Schwarz, Georg, Metzgermeister, Kurzestr. 1
— Jakob, Reservezugführer, Haselter 19

Schwarz, Joſef, Kaufmann, Frankenbacherſtr. 90
— Karl, Hilfsweichenwärter, Friedenſtr. 6
— Pauline, Witwe, Bergſtr. 1
Schwegler, Albert, Malermeiſter, Bachſtr. 24
Schweikert, Adolf, Buchhalter, Friedrichſtr. 45
— Adolf, Maſchinenſchloſſer, Wilhelmſtr. 47
— Gottlieb, Färber, Friedrichſtr. 45
— Hermann, Schloſſer, Klingenbergerſtr. 50
— Karl, Hafnermeiſter, Karlſtr. 15 ☎ 1502, P.Sch. 9757
— Richard, Kaufmann, Karlſtr. 15
Schweizer, Friedrich, Magazinsarbeiter, Wartbergſtr. 18
— Wilhelm, Klavierfabrikation, Wartbergſtr. 18, ☎ 1730, P.Sch. 291 73
— Xaver, Mechaniker, Wartbergſtr. 55
Schwend, Albert, Maſchinenbauwerkſtätte, Kapellſtr. 33, ☎ 1144, P.Sch. 100 05
— Albert, Mechanikermeiſter, Wilhelmſtr. 64
— Johann, Fabrikarbeiter, Weſtſtr. 58
— Julius, Mechaniker, Kapellſtr. 33
Schwenzer, Adolf, Schloſſer, Haſelter 3
— Friedrich, Penſionär, Haſelter 3
— Otto, Kaufmann, Landwehrſtr. 85
Schwingenſchlögl, Anna, Witwe, Klingenbergerſtr. 28
— Franz, Arbeiter, Klingenbergerſtr. 28
Seckel, Karoline, Witwe, Kapellſtr. 28
Seeger, Adolf, Schuhfabrikarbeiter, Hofſtattſtr. 32
— Friedrich, Fräſer, Schmidſtr. 3
— Friedrich, Meiſter, Friedenſtr. 28
— Hermann, Händler, Rathausſtr. 15
— Jakob, Wagenmeiſter a. D., Heckenſtr. 43
— Luiſe, Witwe, Händlerin, Heilbronnerſtr. 41
Seeger, Otto, Schloſſer, Karlſtr. 26
— Wilhelm, Kaufmann, Großgartacherſtr. 56
Seez, Friedrich, Schuhmachermeiſter, Heilbronnerſtr. 53
Seib, Karl, Oberſchaffner, Karlſtr. 32
Seibold, Chriſtian, Packer, Fiſcherſtr. 8
— Pauline, Witwe, Panoramaſtr. 11
Seidel, Alexander, Bahnmeiſter, Großgartacherſtr. 19
Seiffer, Auguſt, Schloſſer, Steinſtr. 4
— Chriſtian, Bahnarbeiter, Friedenſtr. 52
Seitz, Maria, Witwe, Friedenſtr. 20
— Hermann, Reiſender, Südſtr. 2
— Michael, Bierbrauer, Berl. Weſtſtr. 20
— Wilhelm, Expedient u. Inhaber eines Zigarrengeſchäfts, Berl. Weſtſtr. 22
Selz, Hermann, Küfer, Sonnenbergſtr. 29
Semeth, Luiſe, Diakoniſſe, Weſtſtr. 6
Seng, Otto, Poſtaushelfer, Bachſtr. 14
— Wilhelm, Bahnarbeiter, Bachſtr. 14
Sennert, Auguſt, Kaufmann, Klingenbergerſtr. 2
Setzer, Johann, Fabrikarbeiter, Mühlſtr. 11
— Joſef, Werkmeiſter, Friedhofſtr. 1
— Karl, Dreher, Weſtſtr. 103
— Luiſe, Witwe, Friedrichſtr. 48
Seufer, Chriſtian, Reſervelokomotivführer, Mühlſtr. 11
Seyffer, Paul, Arbeiter, Klingenbergerſtr. 37
Seyfried, Karl, Reſervelokomotivführer, Frankfurterſtr. 33
Sieber, Lina, Witwe, Sandgrubenbeſitzerin, Großgartacherſtr. 229 ☎ 1412
Siedler, Joſef, Lokomotivführer, Frankfurterſtr. 33
Siegele, Martin, Drehermeiſter, Heckenſtr. 47
— Martin, Stellwerkmeiſter a. D., Großgartacherſtr. 19

Siegler, Albert, Inspektor, Frankfurterstr. 46
— Karl, Filiale des Heilbronner Konsumladens, Großgartacherstr. 52
Sigloch, Christine, Witwe, Bachstr. 32
Sihler, Jakob, Oberlehrer, Keilstr. 5
Siller, Christian, Wagner, Augustenstr. 12
— Emil, Arbeiter, Hofstattstr. 39
— Friedrike, Witwe, Wirtin zum Hirsch, Karlstr. 11
— Georg, Händler, Wilhelmstr. 26
— Johann, Oberlandjäger a. D., Alleenstr. 1
— Karl, Mechaniker, Augustenstr. 12
— Karl, Schleifer, Kurzestr. 19
— Karl, Schlosser, Verl. Weststr. 49
— Wilhelm, Schuhmacher, Wilhelmstr. 49
Simon, Marie, Witwe, Wilhelmstr. 40
Sinn, Christian, Arbeiter, Heckenstr. 33
— Hermann, Mechaniker, Quellenstr. 2
Söhner, Paul, Vorhandwerker, Großgartacherstr. 54
Sommer, Friedrich, Bierführer, Rathausstr. 1

Sommer, Friedrich,
Säger, Wirt z. Württembergerhof, Rathausstr. 1

Sorg, Adolf, Zigarrenfabrikant, Hofstattstr. 4
— Friedrich, alt, Zigarrenfabrikant, Kapellstr. 2
— Friedrich, jung, Kaufmann, Kapellstr. 2

Sorg, Gebrüder,
Zigarrenfabrik, Oststr. 16
Fernruf 704, P. Sch. 3892

— Gustav, alt, Zigarrenfabrikant, Oststr. 14
— Gustav, jung, Kaufmann, Oststr. 14
— Paul, Ratsschreiber, Steinstr. 1
— Pauline, Witwe, Klingenbergerstr. 21
Sünder, Johann, Schlosser, Heckenstr. 67
Späth, August, Stellwerkmeister, Karlstr. 21
— Eugen, Bauarbeiter, Schmidstr. 7
— Gottlob, Oberschaffner, Großgartacherstr. 9
Spar- und Konsumverein Heilbronn und Umgebung, Filiale Klingenbergerstr. 26
— Filiale Frankenbacherstr. 78
— Filiale Frankfurterstr. 5
Speckmaier, Dorothea, Witwe, Mühlstr. 9
— Friedrich Magazinier, Klingenbergerstr. 37
— Gustav, Gießermeister, Großgartacherstr. 124
— Gustav, Zigarrenmacher, Mühlstr. 19
— Hermann, Arbeiter, Friedrichstr. 40
— Karl, Metallgießerei, Landwehrstr. 4, Wohnung: Römerstr. 18
Fernruf 509, P.Sch. 13352
— Paul, Fabrikarbeiter, Wilhelmstr. 72
Speidel, Gottlieb, Flaschner, Heilbronnerstr. 17
Speier, Simon, Werkführer, Weststr. 108
Speiser, Emil, Arbeiter, Heilbronnerstr. 67
Spengler, Hermann, Arbeiter, Friedhofstr. 8
— Rosine, Witwe, Bachstr. 28
Spingler, Ludwig, Oberlehrer, Großgartacherstr. 172
Sportplätze, städt.,
im Gewand „Seewiesen"
1. Sportplatz des Arbeitersportkartells e. V., mit Klubhaus
2. Sportplatz d. Fußballvereins „Union e. V.", mit Klubhaus
Sportplatz der Turngemeinde Böckingen e. V., mit Turnerheim, Haidenrain 2, (bei der Alleenschule)
Spörrle, Georg, Rangiermeister a. D., Großgartacherstr. 7

Spreng, Friedrich, Silberſchmied, Weinbergſtr. 8
— Johann, Bahnarbeiter, Sonnenbrunnenſtr. 2
Sprigel, Friedrich, Arbeiter, Heilbronnerſtr. 1
Staab, Friedrich, Metzgermeiſter, Frankfurterſtr. 2
Stadelmaier, Frida, Witwe, Salzſtr. 2
— Otto, Schuhfabrikarbeiter, Friedenſtr. 66
Stahl, Albert, Lokomotivführer, Großgartacherſtr. 11
— Andreas, Oberweichenwärter, Großgartacherſtr. 33
— Friedrich, Oberſchaffner a. D., Wilhelmſtr. 68
— Friedrike, Witwe, Friedenſtr. 20
— Karoline, Büglerin, Fiſcherſtr. 12
— Wilhelm, Nudelgeſchäft, Fiſcherſtr. 12
Stahlberger, Wilhelm, Bäckermeiſter, Kurzeſtr. 19
Staiger, Liſette, Witwe, Großgartacherſtr. 38
— Luiſe, Stickerin, Großgartacherſtr. 38
Stapf, Andreas, Kommiſſionär, Frankenbacherſtr. 15
— Friedrich, Reſervezugführer, Mühlſtr. 16
Stark, Gottlob, Taglöhner, Friedrichſtr. 3
— Karl, Dreher, Heckenſtr. 19
Staubitz, Karl, Gerber, Großgartacherſtr. 38
Staudt, Friedrike, Witwe, Friedenſtr. 41
— Paul, Wagner, Friedenſtr. 41
Steeb, Johannes, Lokomotivführer a. D., Milchhandlung, Großgartacherſtr. 110
Stegmayer, Friedrich, alt, Zimmermann, Kurzeſtr. 16
— Friedrich, jung, Zimmermann, Kurzeſtr. 16
Stegmayer, Johann, Zimmermann, Frankfurterſtr. 36
Stegmüller, Adolf, Bauunternehmer, Heckenſtr. 3, ☎ 1133
— Auguſt, alt, Händler, Haagſtr. 30
— Auguſt, jung, Zigarrenmacher, Haagſtr. 30
— Heinrich, Maurer, Weſtſtr. 96
— Karl, Maurerpolier, Berl. Weſtſtr. 13
— Karl, Reichsbahnbetriebsaſſiſtent, Frankenbacherſtr. 29
— Karl, Zimmermann, Kurzeſtr. 22
— Wilhelm, alt, Bauunternehmer, Kurzeſtr. 29, ☎ 1660
— Wilhelm, jung, Baumeiſter, Jahnſtr. 4
Stein, Albert, Arbeiter, Haſelter 9
Steinacker, Adolf, Sattler und Tapezier, Weſtſtr. 66
— Chriſtof, Modellſchreiner, Rathausſtr. 11
— Ernſt, Maurer, Weſtſtr. 106
— Karl, Baumeiſter und Waſſerbautechniker, Schützenſt. 5
— Karl, Eiſendreher, Rathausſtr. 11
— Karl, Kaufmann, Klingenbergerſtr. 49
— Karl, Silberſchmied, Friedenſtr. 48
— Karl, Zimmermeiſter, Mühlſtr. 22 ☎ 1558
— Roſa, Witwe, Friedenſtr. 60
— Wilhelm, Eiſendreher, Kurzeſtr. 6
Steinbach, Berta, Witwe, Friedenſtr. 52
— Karl, Lokomotivführer, Frankfurterſtr. 33
— Wilhelm, Stellwerkmeiſter a. D., Wilhelmſtr. 52
Steinbrecher, Bernhard, Heizer, Friedhofſtr. 6
Steiner, Friedrich, Stadttaglöhner, Kurzeſtr. 10
— Karl, Heizer, Kurzeſtr. 10

Stahl's Nudel sind wie's die Hausfrau macht

Stellrecht, Karl, Schmied, Leonhardstr. 20
Steng, Karl, Kübler, Großgartacherstr. 40
Stengel, Gustav, Schreinermeister, Frankenbacherstr. 1
Stephan, Franz, Schuhmachermeister und Fleischbeschauer, Frankenbacherstr. 88
— Friedrich, Arbeiter, Haagstr. 11
— Friedrich, Kaufmann, Hohlstr. 14
— Karl, Bahnarbeiter, Salzstr. 79
— Leonhard, städt. Arbeiter, Wilhelmstr. 3
— Max, Schlosser, Jahnstr. 3
Stichler, Josef, Konditorei, Sontheimerstr. 5, Inhaber der Bahnhofwirtschaft
Stiefel, Albert, Güterschaffner, Wilhelmstr. 36
— Albert, Landwirt, Frankenbacherstr. 46
— Berta, ledig, Wartbergstr. 4
— Friedrich, Rentner, Friedenstr. 19
— Karl, Landwirt, Frankenbacherstr. 42
— Luise, Haushälterin, Friedenstr. 19
— Sofie, Witwe, Bachstr. 37
— Wilhelm, Arbeiter, Querstr. 12a
Stiegler, Ferdinand, Arbeiter, Querstr. 2
— Wilhelm, Arbeiter, Friedrichstr. 53
— Wilhelm, Schmied, Querstr. 2
Stirn, Johann, Oberschaffner a. D., Panoramastr. 11
Stock, Benedikt, Arbeiter, Wartbergstr. 68
Stöcker, Karl, Vorarbeiter, Hofstattstr. 27
Stöffler, Friedrich, Reichsbahnobersekretär, Großgartacherstr. 138
— Mathilde, Witwe, Kapellstr. 20
Störzbach, August, Landwirt, Wartbergstr. 54
— Elise, Landwirts Witwe, Frankenbacherstr. 47
— Emil, Landwirt, Frankenbacherstr. 5
— Gustav, Landwirt, Wartbergstr. 22
Störzbach, Hermann, Landwirt, Wartbergstr. 20
— Wilhelm, Landwirt, Frankenbacherstr. 3
— Wilhelm, Landwirt, Wartbergstr. 20
Stößer, Andreas, Schreiner, Teichstr. 13
Stoffel, Wilhelm, Kaufmann, Großgartacherstr. 35
Stokinger, Katharine, Witwe, Karlstr. 15
Stoll, Hermann, Oberlehrer, Frankfurterstr. 44
Storf, Berta, Witwe, Großgartacherstr. 78
— Karl, Oberzugschaffner, Großgartacherstr. 75
— Wilhelm, Monteur, Großgartacherstr. 62
Stradinger, Gottlieb, Arbeiter, Heilbronnerstr. 3
Strähle, Friedrich, Steinhauer, Berl. Weststr. 53
Straub, Albert, Kaufmann, Wilhelmstr. 86
— Emil, Zimmerer, Wilhelmstr. 86
Strauß, Karl, Schlosser, Mühlstr. 7
— Karoline, Witwe, Seestr. 11
— Wilhelm, Packer, Friedenstr. 43
Strecker, August, Glasermeister, Nutzholzhandlung, Eisenbahnstr. 5
— August, Landwirt u. Fuhrmann, Lammstr. 11
— August, Vernicklungsanstalt, Haidenrain 7
— Ernst, Schreiner, Friedenstr. 17
— Eugen, Glasermeister, Friedenstr. 45, Werkstätte: Eisenbahnstr. 4
— Georg, Händler, Seestr. 17
— Gustav, Landwirt, Rathausstr. 7
— Karl, Eisenbahnaufseher, Karlstr. 12½
Stricker, Gottfried, Fabrikarbeiter, Heckenstr. 63
— Gottlieb, Magazinier, Klingenbergerstr. 27
— Gottlob, Glasermeister, Berl. Weststr. 7

Stricker, Karl, Schuhmacher, Klingenbergerſtr. 11
— Wilhelm, Arbeiter, Pfarrſtr. 1
Strobel, Eugen, Arbeiter, Klingenbergerſtr. 13
— Karl, Rangierarbeiter, Kapellſtr. 13
Ströbel, Gottlob, Polizeioberwachtmeiſter Neippergerſtr. 6
— Karl, Fabrikarbeiter, Frankenbacherſtr. 75
— Karl, Stanzer, Friedrichſtr. 53
Ströbele, Anton, Händler, Haſelter 32
Stücklen, Lina, Witwe, Weſtſtr. 76
Stumpp, Albert, Zugführer, Großgartacherſtr. 31
Sturm, Adolf, Oberlehrer, Haſelter 4 (Landhaus Veſta)
Stutz, Albert, Packer, Eiſenbahnſtr. 3½
— Friedrich, Keſſelſchmied, Frankenbacherſtr. 50
— Friedrich, Maurer, Bachſtr. 41
— Friedrich, Rentner, Weſtſtr. 56
Stutz, Guſtav, Kaufmann, Inhaber eines Kurz-, Weiß- u. Wollwarengeſchäfts, Sontheimerſtr. 20
— Heinrich, Maler Friedrichſtr. 64a
— Karl, Maler, Großgartacherſtr. 68
— Karl, Schriftſetzer, Heilbronnerſtr. 39
Tabler, Guſtav, Metalldrückermeiſter, Seeſtr. 22, Werkſtätte: Eiſenbahnſtr. 1
— Guſtav, Schuhmachermeiſter, Friedenſtr. 37
Täuſcher, Georg, Bohrer, Großgartacherſtr. 112
Talmon, Karl, Landwirt, Frankenbacherſtr. 16
Thalheimer, Franz, Penſionär, Klingenbergerſtr. 20
— Joſef, Zimmermann, Großgartacherſtr. 36
Theilacker, Emil, Reſervelokomotivführer, Frankenbacherſtr. 37
— Emil, Schreiner, Haſelter 5
— Ernſt, Landwirt, Friedhofſtr. 21
— Pauline, Witwe, Haſelter 11
— Wilhelm, Arbeiter, Haſelter 11
Thoma, Hermann, Schloſſer, Frankenbacherſtr. 66
Thumm, Karl, Lokomotivführer, Bismarckſtr. 20
Thunert, Martin, Reichsbahnbetriebsaſſiſtent, Friedenſtr. 55
Tiefenbach, Chriſtian, Arbeiter, Heckenſtr. 67
— Friedrich, Schleifer, Heckenſtr. 67
Toberer, Auguſt, Zugführer, Friedrichſtr. 64
Todt, Wilhelm, Schuhmacher, Großgartacherſtr. 76
Traber, Joſef, Händler, Heilbronnerſtr. 41
Trabolt, Jakob, Schuhfabrikant, Landwehrſtr. 90, Tel. 1447 P.Sch. 13924
Treſtz, Karl, Flaſchner, Frankenbacherſtr. 69
Trinkner, Fritz, Fotograf, Weſtſtr. 88
Tripps, Johann, Taglöhner, Wartbergſtr. 10
— Johann, Monteur, Berl. Weſtſtr. 53
Trittenbach, Wilhelm, Magazinsvorarbeiter, Kapellſtr. 22
Truckenmüller, Georg, Invalide, Wilhelmſtr. 41
— Karl, Arbeiter, Heckenſtr. 20
— Michael, Arbeiter, Friedrichſtr. 1
Trumpp, Auguſt, Bahnarbeiter, Klingenbergerſtr. 34
— Ernſt, Sattler, Pfarrſtr. 12
— Friedrich, Oberweichenwärter, Großgartacherſtr 29
— Gottlieb, Schuhmacher, Friedrichſtr. 46
— Karl, Reichsbahnarbeiter, Salzſtr. 10
— Karl, Zigarrenmacher, Sontheimerſtr. 10
— Katharine, Witwe, Sontheimerſtr. 10
Trunk, Friedrich, Metallarbeiter, Milch- und Spezereihandlung, Hofſtattſtr. 17
Truzenberger, Chriſtiane, Witwe, Berl. Weſtſtr. 24
— Paul, Arbeiter, Berl. Weſtſtr. 24

Trutzenberger, Richard, Arbeiter, Klingenbergerſtr. 32
Tſcherning, Karl, Stadtbaurat, Großgartacherſtr. 140, ☎ 1038
Turnerheim mit Spiel- u. Sportplatz der Turngemeinde Böckingen e. V., Haidenrain 2
Turnhalle, ſtädt., Frankenbacherſtr. 25
Ubele, Wilhelm, Kraftwagenführer, Rathausſtr. 4
— Wilhelm, Stellwerkmeiſter, Großgartacherſtr. 31
Uhl, Karl, Lokomotivführer, Landwehrſtr. 4
Uhland, Chriſtian, Oberſchaffner, Kreuzſtr. 8
— Karl, Bäckermeiſter, Spezereihandlung, Großgartacherſtr. 94
Uhlig, Karl, Friſeur, Großgartacherſtr. 26
Ullmann, Luiſe, Witwe, Verl. Weſtſtr. 24
Ullrich, Wilhelm, Bäckermeiſter, Spezereiwarenhandlung, Verl. Weſtſtr. 10
Ulshöfer, Georg, Schneidermeiſter, Frankenbacherſtr. 20
— Karl, Bahnhofaufſeher, Teichſtr. 39
Umbach, Chriſtian, Packer, Hofſtattſtr. 1
— Karl, Feilenhauer, Friedenſtr. 56
— Wilhelm, Fabrikarbeiter, Heckenſtr. 33
Ums, Oskar, Schloſſer, Rathausſtr. 15
Ungerer, Auguſt, Fabrikarbeiter, Wilhelmſtr. 44
— Chriſtian, Polizeioberwachtmeiſter, Friedrichſtr. 61
— Johann, Bierführer, Heckenſtr. 21
— Karl, Bierbrauer, Salzſtr. 8
— Karl, Kutſcher, Frankenbacherſtr. 64
Unkauf, Pauline, Witwe, Heilbronnerſtr. 5
Unſeld, Wilhelmine, Krankenpflegerin, Heilbronnerſtr. 36
Unſer, Alois, Straßenbahnſchaffner, Bachſtr. 20
Unſer, Sofie, Witwe, Mühlſtr. 7
Utz, Karl, Wirt zur Kappelhöhe, Klingenbergerſtraße
Vaas, Karl, Fabrikarbeiter, Friedrichſtr. 47
— Max, Zugführer, Großgartacherſtr. 34
Veigel, Adolf, Kaufmann, Neippergerſtr. 6
— Hermann, Metzger und Wirt zur Traube, Frankenbacherſtr. 70
— Wilhelm, Fronmeiſter, Bachſtr. 23
Veit, Karl, Lokomotivführer, Frankfurterſtr. 31
Verges, Albrecht, Heizer, Frankenbacherſtr. 42
Vetter, Hermann, Wagenbauer, Kapellſtr. 31, P.Sch. 4184
Vielhauer, Adolf, Rangierarbeiter, Hofſtattſtr. 37
— Albert, Graveur, Wartbergſtr. 14
— Chriſtian, Invalide, Auguſtenſtr. 9
— Emma, Witwe, Aufſeherin, Hohlſtr. 12
— Emil, Kontrolleur, Friedenſtr. 64
— Emil, Landwirt, Seeſtr. 34
— Ernſt, Arbeiter, Auguſtenſtr. 9
— Friedrich, Formermeiſter, Wartbergſtr. 12
— Gottlob, Arbeiter, Spezereiwarenhandlung, Kurzeſtr. 9
— Gottlob, Landwirt, Heilbronnerſtr. 21
— Guſtav, Landwirt, Seeſtr. 4
— Guſtav, Werkmeiſter, Hofſtattſtr. 37
— Hermann, Buchbinder, Großgartacherſtr. 208
— Karl, Buchdrucker, Saum 3
— Karl, Stanzer, Seeſtr. 5
— Karoline, Witwe, Wilhelmſtr. 36
— Lina, Witwe, Kurzeſtr. 34
— Paul, Landwirt, Seeſtr. 34
— Pauline, Witwe, Bachſtr. 26
— Wilhelm, Aufſeher, Hofſtattſtr. 7
Vierkorn, Friedrich, Rangiermeiſter, Großgartacherſtr. 31

Vinçon, Adolf, Buchbinder, Lindenſtr. 1, ☎ 1860
Viſcher, Friedrich, Kübler, Nutzholzhandlung, Frankenbacherſtr. 49
Vogel, David, Stadttaglöhner, Wilhelmſtr. 45
— Hubert, Spezereihandlung, Kirchſtr. 4
— Robert, Buchbinder, Mühlſtr. 39
Vogelmann, Karl, Schleifer, Verl. Weſtſtr. 47
Vogt, Auguſt, Buchdrucker, Hohlſtr. 9
— Joſef, Eiſendreher, Kapellſtr. 15
— Thomas Reichsbahnaſſiſtent, Friedrichſtr. 6
Vollhardt, Robert, alt, Gipſermeiſter, Sontheimerſtr. 7
— Robert, jung, Gipſermeiſter, Wilhelmſtr. 58
Vollmer, Severin, Brenner, Karlſtr. 34
Volpp, Albert, Lederfabrikarbeiter, Wilhelmſtr. 67
— Chriſtian, Schuhmacher, Hofſtattſtr. 29
— Hermann, ſtädt. Oberſekretär, Friedrichſtr. 61
Volz, Albertine, Oberlehrers Witwe. Steinſtr. 5
— Anna, Milchhandlung, Hofſtattſtr. 10
— Emma, Kontoriſtin, Frankenbacherſtr. 43
— Ernſt, Arbeiter, Frankenbacherſtr. 43
— Ernſt, Gipſer, Schmidſtr. 7
— Ernſt, Metallarbeiter, Heilbronnerſtr. 43
— Ernſt, Schreiner, Heckenſtr. 63
— Friedrich, Arbeiter, Friedhofſtr. 17
— Friedrich, Aufſeher, Klingenbergerſtraße (Landhaus Utz)
— Guſtav, Beſteckfeiler, Kurzeſtr. 20
— Guſtav, Former, Hofſtattſtr. 10
— Guſtav, Schloſſer, Zigeunerſtock 3
— Heinrich, Fabrikarbeiter, Heckenſtr. 6
— Karl, Gipſer, Heckenſtr. 69
Volz, Karl, Mälzer, Kurzeſtr. 40
— Max, Zigarrenfabrikant, Heckenſtr. 4, P. Sch. 22873
— Paul, Buchbinder, Frankfurterſtr. 6
— Paul, Mechaniker, Spezereiwarenhandlung, Kurzeſtr. 21
— Paul, Polizeioberwachtmeiſter, Hofſtattſtr. 46
— Pauline, Witwe, Kurzeſtr. 15
— Wilhelm, Schloſſer, Kurzeſtr. 12
— Wilhelm, Weichenwärter, Friedhofſtr. 17
— Wilhelm, Zugſchaffner, Großgartacherſtr. 54
Volzer, Heinrich, Malermeiſter, Verl. Weſtſtr. 11, ☎ 2550
Wacker, Eugen, Lehrer, Friedrichſtr. 52
Wächter, Marie, Witwe, Friedrichſtr. 9
Wägelein, Michael, Maurer, Haagſtr. 12
Wägerle, Hermann, Metzger, Hofſtattſtr. 34
Wagenhals, Auguſt, techn. Reichsbahn-Oberinſpektor, Neckargartacherſtr. 28
Wagenplaſt, Chriſtian, Bahnſteigſchaffner, Hofſtattſtr. 35
Waghaus, ſtädt., Seeſtr. 2
Wagner, Albert, Stanzer, Klingenbergerſtr. 33
— Andreas, Arbeiter, Wilhelmſtr. 72
— Auguſt, alt, Landwirt, Seeſtr. 10
— Auguſt, jung, Landwirt, Friedhofſtr. 14
— Auguſt, Lokomotivoberheizer, Großgartacherſtr. 21
— Auguſt, Schloſſer, Weſtſtr. 67
— Emil, Schneider, Kreuzſtr. 10
— Ernſt, Landwirt, Heilbronnerſtr. 23
— Ernſt, Maſchinenmeiſter, Frankfurterſtr. 3
— Ferdinand, Schneidermeiſter, Herrenkleidergeſchäft, Manufakturwaren, Kreuzſtr. 10
— Friedrich, Schreiner, Fiſcherſtr. 9
— Friedrich, Schriftſetzer, Frankenbacherſtr. 76

Wagner, Gotthilf, Schlosser, Großgartacherstr. 170
— Gottlieb, Landwirt, Heilbronnerstr. 61
— Gottlob, Landwirt, Frankenbacherstr. 30
— Gustav, Landwirt, Seestr. 10
— Jmanuel, Landwirt, Friedhofstr. 8
— Johann, Fabrikarbeiter, Weststr. 70
— Karl, Fabrikarbeiter, Friedrichstr. 55
— Karl, Formermeister, Wilhelmstr. 1
— Karl, Händler, Friedrichstr. 39
— Karl, Ölmüller, Kapellstr. 1
— Karoline, Witwe, Frankenbacherstr. 49
— Lina, Witwe, Neckargartacherstr. 4
— Michael, Stadttaglöhner, Heckenstr. 4
— Paul, Schlosser, Zigeunerstock 2
— Pauline, Witwe, Steinstr. 2
— Wilhelm, Buchbinder, Friedenstr. 28
— Wilhelm, Fabrikarbeiter, Salzstr. 33
— Wilhelm, Landwirt, Heilbronnerstr. 61
Wahl, Gottlieb, Metzgermeister und Wirt z. Ratskeller, Weststr. 102
— Jakob, Gerber, Frankfurterstr. 1
— Otto, Landwirt, Seestr. 13
Waibel, Friedrich, Buchbinder, Heckenstr. 19
— Johann, Schreiner, Teichstr. 19
— Karl, Silberschmied, Sonnenbergstr. 35
Waiblinger, Eugen, Arbeiter, Heckenstr. 69
— Hermann, Steuer-Ratsschreiber und Gemeinderat, Großgartacherstr. 160
Waldbüßer, Friedrich, Arbeiter, Wilhelmstr. 44
Waldmann, Friedrich, Schlosser, Kapellstr. 51
— Heinrich, Briefträger a. D., Kapellstr. 51
Walter, Andreas, Packmeister, Eisenbahnstr. 2
— Friedrich, Arbeiter, Haselter 33
— Friedrich, Buchbinder, Haselter 23
— Georg, Vertrieb von Ölen und Fetten, Frankenbacherstr. 87, P.Sch. 17341
— Gottlieb, Zigarrenmacher, Frankenbacherstr. 31
— Hermann, Magazinier, Friedrichstr. 59
— Jmanuel, Reisender, Wartbergstr. 31
— Karl, Zugführer, Großgartacherstr. 27
— Karl, Heizer, Berl. Weststr. 47
— Karoline, Witwe, Wartbergstr. 47
Walz, Anna, Witwe, Großgartacherstr. 11
— August, Reichsbahnbediensteter, Haselter 32
— Christian, Heizer, Hofstattstr. 31
— Christian, Rektor, Keilstr. 7
— Hans, Konditorei, Bismarckstr. 1
— Heinrich, Kaufmann, Wartbergstr. 50, ☎ 621
— Luise, Witwe, Haselter 32
— Rosine, Witwe, Sonnenbrunnenstr. 8

Walz & Mogler, Mineralöle, chemische Produkte, Frankenbacherstr. 81, ☎ 621, P.Sch. 16141

Wanner, Wilhelm, Hauptlehrer, Weststr. 125
Wasserbäch, Berta, Witwe, Frankenbacherstr. 79
— Emil, Wagnermeister, Frankenbacherstr. 45
— Emilie, Arbeiterin, Frankenbacherstr. 84
— Karl, Kaufmann, Querstr. 12
— Karl, Schuhmachermeister, Weststr. 75
— Karoline, Witwe, Frankenbacherstr. 45
— Wilhelm, Mechaniker, Frankenbacherstr. 89

Waſſerbäch, Wilhelm, Rentner, Frankenbacherſtr. 89
Waſſerwerk, ſtädt., Großgartacherſtr. 61, ☎ 818 u. 947
Weber, Adolf, Milchhändler, Wilhelmſtr. 20
— Albert, Maſchinenarbeiter, Haagſtr. 21
— Albert, Schloſſer, Seeſtr. 27
— Berta, Witwe, Heilbronnerſtr. 67
— Chriſtian, Glaſer, Wilhelmſtr. 11
— Chriſtian, Schuhfabrikarbeiter, Fiſcherſtr. 8
— Emil, Landwirt, Frankenbacherſtr. 12
— Emil, Schloſſer, Weſtſtr. 99
— Emil, Zimmermann, Berl. Weſtſtr. 26
— Ernſt, Former, Kapellſtr. 9
— Georg, Hausmeiſter, Alleenſtr. 6
— Guſtav, Silberſchmied, Klingenbergerſtr. 34
— Heinrich, Schreiner, Großgartacherſtr. 94
Weber, Hermann, Gipſermeiſter, Mühlſtr. 25, ☎ 2584
— Hermann, Heizer, Seeſtr. 16

Weber, Hermann,
Schuhmachermeiſter,
Kapellſtr. 24

— Joſef, Werkmeiſter, Weſtſtr. 101
— Karl, Kaufmann, Mühlſtr. 1
— Karl, Landwirt, Seeſtr. 3
— Ludwig, Zugführer, Mühlſtr. 1
— Luiſe, Witwe, Bachſtr. 37
— Richard, Heizer, Fiſcherſtr. 8
Wecker, Albert, Arbeiter, Eiſenbahnſtr. 3
Weeber, Wilhelm, Kaufmann, Gaſthof zur Roſe, Seeſtr. 28, ☎ 2538
— Wilhelmine, Witwe, Seeſtr. 44
Weher, Wilhelm, Arbeiter, Frankenbacherſtr. 41
— Wilhelm, Gipſer, Heilbronnerſtr. 10
Wehrbach, Emil, Zugführer, Wilhelmſtr. 14
Weidenmann, Auguſt, Kaufmann und Wirt zum Sandhof, Großgartacherſtr. 176, ☎ 1258
— Erwin, Kaufmann, Großgartacherſtr. 176
Weidner, Andreas, Rangiermeiſter, Haſelter 13
— Fritz, Arbeiter, Haagſtr. 21
— Hermann, Flaſchner, Wilhelmſtr. 30
— Johann, Fabrikarbeiter, Heckenſtr. 20
— Johann, Fabrikarbeiter, Panoramaſtr. 1
— Willi, Arbeiter, Panoramaſtr. 2
Weigle, Friedrich, Dreher, Großgartacherſtr. 92
— Wilhelm, Flaſchner, Heilbronnerſtr. 35
Weihmüller, Chriſtian, Reichsbahnſchaffner, Friedrichſtr. 20
— Fritz, Schloſſer, Südſtr. 12
Weiland, Anna, Witwe, Heckenſtr. 65
— Emil, Arbeiter, Heckenſtr. 65
— Karl, Beſteckfeiler, Hofſtattſtr. 16
Weingand, Auguſt, Schreiner, Fiſcherſtr. 5
— Paul, Stanzer, Berl. Weſtſtr. 5
Weinmann, Gottlieb, Hauptlehrer, Friedenſtr. 5
Weinſtock, Hermann, Schaffner, Mühlſtr. 18
Weis, Otto, Werkmeiſter, Saum 2
Weiſer, Jakob, Kaufmann, Großgartacherſtr. 208, ☎ 1650
Weiß, Gebhard, Kammerjäger, Klingenbergerſtr. 47
— Johann, Lederfabrikarbeiter, Hofſtattſtr. 2
Weißert, Emil, Reichsbahnoberſekretär a. D., Kernerſtr. 1 ☎ 2500
Weißhaar, Jakob, Bäckermeiſter, Spezereiwarenhandlung, Teichſtr. 43
Weißmann, Karl, Kleiderhandlung, Haidenrain 9
Weller, Friederike, Witwe, Salzſtr. 2
— Marie, Witwe, Lammſtr. 15

Weller, Oskar, Schriftsetzer, Großgartacherstr. 202
— Otto, Reichsbahnbediensteter, Salzstr. 2
— Reinhold, Arbeiter, Heckenstr. 29
Welz, August, Mechaniker, Kapellstr. 6
— Christine, Witwe, Kapellstr. 6
— Emil, Heizer, Kapellstr. 8
— Wilhelm, Arbeiter, Hofstattstr. 15
Wendel, Hermann, Kaufmann, Haagstr. 40
— Hermann, Lokomotivführer a. D. Salzstr. 17
— Marta, Lehrerin, Alleenstr. 6
Wenk, Revokata, Krankenpflegerin, Weststr. 53
Wenninger, Gottlieb, Metzger und Wirt zur Krone, Heilbronnerstr. 12
Wentz, August, Lokomotivführer, Großgartacherstr. 15
Wertsch, Emilie, Privatiere, Frankenbacherstr. 13
— Wilhelmine, Witwe, Friedenstr. 44
Weselin, Georg, Dreher, Bachstr. 26
— Georg, Fabrikoberaufseher, Bachstr. 40½
— Sofie, Witwe, Milchhandlung und Flaschenbiergeschäft, Kurzestr. 22
Westenberger, Johanna, Nähterin, Sontheimerstr. 7
— Karl, Hilfsfeldschütze, Weststr. 90
— Karoline, Witwe, Sontheimerstr. 9
— Matthias, Magazinsarbeiter, Hofstattstr. 6
— Otto, Werkmeister, Haagstr. 18
Westiner, Josef, Lokomotivführer, Großgartacherstr. 7
— Rudolf, Lokomotivführer, Landwehrstr. 55
Wicklein, Adolf, Vergolder, Wilhelmstr. 29
Widenmeyer, Gustav, Viehhändler und Wirt zur Weinstube, Bäckerei, Klingenbergerstr. 2
Widmann, Karl, Lampist und Desinfektor, Schmidstr. 2
Wied, Gottlieb, Arbeiter, Wartbergstr. 41
Wiedemann, Josef, Schuhmacher, Großgartacherstr. 26
Wiederspahn, Adolf, Metzgermeister, Wartbergstr. 9
Wiedinger, Margarete, Zahntechnikers Witwe, Friedrichstr. 40
— Siegfried, Dr. med. dent., Friedrichstr. 40
Wiedmaier, Anton, Reichsbahnschaffner, Mühlstr. 2
Wiedmann, Albert, Oberladeschaffner, Frankfurterstr. 5
— Alfred, Kaufmann, Großgartacherstr. 118
— Ernst, Kaufmann, Vertretung in Molkereierzeugnissen, Kapellstr. 39, ☎ 91, P. Sch. 1367
— Ernestine, Witwe, Kapellstr. 30
— Gottlob, Feldschütze, Oststr. 2
— Gustav, Versicherungsoberinspektor, Generalagentur des süddeutschen Volksversicherungs-Vereins Heilbronn, Großgartacherstr. 118
— Karl, Oberpostsekretär, Bachstr. 6
— Katharine, Witwe, Kapellstr. 39

Wiedmann, Otto,
Filialleiter einer Kohlenhandlung, Kunstdünger, Klingenbergerstr. 30, ☎ 2438

— Wilhelmine, Witwe, Bäckerei und Weinwirtschaft, Oststr. 2
Wiesel, Albert, Verwaltungssekretär, Weststr. 81
Wieland, Albert, Kesselschmied, Friedenstr. 38
— Christian, Schlosser, Frankenbacherstr. 70
— Friedrich, Hilfsgärtner, Heckenstr. 17
— Friedrich, Milch- und Landesproduktenhandlung, Großgartacherstr. 42
— Jakob, Stellwerkmeister, Großgartacherstr. 25
— Karl, Rentner, Spezereiwarenhandlung, Klingenbergerstr. 10
— Wilhelm, Kraftwagenführer, Haselter 19

Wild, Georg, Taglöhner, Frankenbacherſtr. 15
Wildermuth, Karl, Stations-Vorarbeiter, Großgartacherſtr. 35
— Sofie, Witwe, Kurzeſtr. 19
Willi, Franz, Packer, Hofſtattſtr. 18
— Johann, Kübler, Hofſtattſtr. 18
Wingerter, Auguſt, Arbeiter, Großgartacherſtr. 82

Winkler, Hans, Damenkonfektion
Frankenbacherſtr. 15

— Jakob, Landwirt, Friedenſtr. 9
Wirth, Adolf, Buchdrucker, Großgartacherſtr. 112
— Chriſtian, Schloſſer, Teichſtr. 18
— Chriſtian, Schmied, Schützenſtr. 1
— Friedrich, Schloſſer, Gartenſtr. 21
— Friedrike, Witwe, Großgartacherſtr. 3
— Georg, Lokomotivführer, Haidenſtr. 4
— Georg Rentner, Klingenbergerſtr. 4
— Heinrich, Arbeiter, Sonnenbrunnenſtr. 6
— Johann, Schloſſermeiſter, Klingenbergerſtr. 6
— Karl, Schriftſetzer, Großgartacherſtr. 92
— Wilhelm, Schloſſer, Weſtſtr. 104
Wittich, Albert, Wirt zum Adler, Rathausſtr. 5, ☎ 668
— Markus, Bürſtenmachermeiſter, Sontheimerſtr. 1, ☎ 2613 P Sch. 25467
Wittmann, Johannes, Oberſchaffner a. D., Neckargartacherſtr. 6
Wittmann, Johann, Schrankenwärter, Weſtſtr. 143
— Karl, Lackierer, Frankfurterſtr. 11
— Kilian, Reichsbahnſchaffner, Großgartacherſtr. 35
Wörn, Willi, Bahnarbeiter, Landwehrſtr. 75
Wörner, Franz, Arbeiter, Heilbronnerſtr. 27
— Richard, Arbeiter, Klingenbergerſtr. 50
Wörſching, Anna, Witwe, Weſtſtr. 76
Wohlhaupter, Otto Kaufmann, Mühlſtr. 13
Wolf, Albert, Bäcker, Spezereiwarenhandlung, Lammſtr. 17
— Friedrich, Metzger, Frankenbacherſtr. 49
— Johanna, Witwe, Frankfurterſtr. 11
— Karl, Arbeiter, Heilbronnerſtr. 26
— Michael, Privatier, Wilhelmſtr. 44
— Otto, Former, Wilhelmſtr. 13
— Otto, Maſchinenmeiſter, Wartbergſtr. 53
— Pauline, Aufſeherin, Heckenſtr. 19
— Richard, Reichsbahnſchaffner, Wilhelmſtr. 13
— Wilhelm, Kaufmann, Seeſtr. 43
Wolff, Heinrich, Arbeiter, Rathausſtr. 2
— Philipp, Gärtner, Großgartacherſtr. 196
— Wilhelmine, Witwe, Metzgerei, Wilhelmſtr. 15
Wolfarth, Gottfried, Arbeiter, Frankenbacherſtr. 75

Albert Wittich · Gasthaus z. Adler
Rathausstrasse 5 .. Telefon 668
Prima Biere .. Reine Weine .. Gute Speisen
Fremdenzimmer
Gute Bedienung .. Billige Preise

Woll, Lina, Witwe, Neckargartacherstr. 8
Wolpert, Peter, Fabrikarbeiter, Weststr. 82
— Richard, Schaffner, Bachstr. 34
— Wilhelm, Oberschaffner, Lindenstr. 3
Wolter, Anna, Witwe, Friedrichstr. 1
Württemberger, Gottlob, Arbeiter, Friedhofstr. 7
Würz, Friedrich, Magazinsarbeiter, Verl. Weststr. 44
— Hermann, Packer, Friedrichstr. 41
— Ludwig, jung, Holzbieger, Großgartacherstr. 20
— Ludwig, Magazinier, Großgartacherstr. 20
Wüst, Friedrich, Dreher, Heilbronnerstr. 7
— Gustav, Maschinist, Fischerstr. 8
— Heinrich, Schlosser, Hofstattstr. 33
— Wilhelm, Metzger, Heckenstr. 57
— Wilhelmine, Witwe, Heilbronnerstr. 7
Wulle, Karl, Betriebssekretär, Heilbronnerstr. 6
Wurst, Eugen, Oberlehrer, Landwehrstr. 79
— Maria, Witwe, Heckenstr. 59
Wurster, Emil, Eisendreher, Kapellstr. 7
— Friedrich, Eisendreher, Kapellstr. 11
— Heinrich, Bankprokurist, Friedrichstr. 40, ☎ 738
Zahn, Georg, Schlosser, Kapellstr. 11
Zauner, Vitus, Lokomotivführer, Mühlstr. 13
Zeller, Alois, Schuhmacher, Friedenstr. 17
— Friedrich, Lokomotivführer, Großgartacherstr. 104
— Gustav, Fabrikarbeiter, Weststr. 73
— Hermann, Dr. jur., Rechtsanwalt Sturzstraße, ☎ 2573
— Rudolf, evang. Stadtpfarrer, Staffelstr. 9, ☎ 818 u. 947
Zenner, Wilhelm, Kaufmann, Großgartacherstr. 30
Zenth, August, Arbeiter, Friedhofstr. 22
Zentler, Gustav, Schuhmacher, Friedenstr. 11
— Heinrich, Schuhmacher, Kurzestr. 27
— Rosine, Witwe, Kurzestr. 34
Zentmaier, Hermann, Arbeiter, Kurzestr. 19
Zern, Albert, Graveur, Großgartacherstr. 30
— Willy, Zimmermann, Haagstr. 22
Zey, Gottlob, Stahlgraveur, Weststr. 80
Zeyer, Friederike, Witwe, Haidenrainstr. 2
— Gustav, Buchbinder, Großgartacherstr. 82
— Hermann, Ziegeleiarbeiter, Kapellstr. 31
— Karoline, Witwe, Haidenrainstr. 2
— Otto, Kaufmann, Verl. Weststr. 44
— Wilhelm, Fabrikarbeiter, Friedenstr. 74
Ziegler, Alois, Former, Mühlstr. 39
— Friedrich, Amtsdiener, Gartenstr. 2 (neues Rathaus)
— Gottlieb, Betriebswerkmeister, Großgartacherstr. 38
— Gottlieb, Schreiner, Haselter 27
— Wilhelm, Arbeiter, Neckargartacherstr. 8
Ziemssen, Wilhelm, evang. Stadtpfarrer, Kirchstr. 8
Zierle, Katharine, Witwe, Weststr. 73
Zimmermann, Adolf, Bahnarbeiter, Frankenbacherstr. 14
— Christian, Arbeiter, Wartbergstr. 57
— Eugen, Arbeiter, Hofstattstr. 4

Zimmermann, Ernst,
Friseurgeschäft, Masseur und Schönheitspfleger,
Klingenbergerstr. 26

— Georg, Rentner, Großgartacherstr. 35
— Gottlieb, Heizer, Kurzestr. 14

Zimmermann, Gottlieb, Reichsbahnarbeiter, Kurzeſtr. 19
— Jakob, Zigarrenmacher, Sontheimerſtr. 6
— Robert, Händler, Verl. Weſtſtr. 43
Zink, Emil, Maſchinenſchloſſer, Großgartacherſtr. 36
— Friedrike, Witwe, Großgartacherſtr. 36
Zinßer, Michael, Eiſenhobler, Weinbergſtr. 5
Zöller, Eugen, Arbeiter, Klingenbergerſtr. 29
— Karl, Schloſſer, Kohlen- und Brennmaterialienhandlung, Ziegeleiſtr. 23, ☎ 2511
— Willi, Kaufmann, Ziegeleiſtr. 23
Zörn, Chriſtine, Witwe, Karlſtr. 14
— Friedrich, Reichsbahnſchaffner, Weſtſtr. 78
— Jakob, Oberladeſchaffner, Hofſtattſtr. 20
— Wilhelm, Weichenwärter, Karlſtr. 14
Zorn, Ernſt, Vorarbeiter, Heckenſtr. 59
— Karl, Arbeiter, Friedrichſtr. 40
— Karl, Packer, Heckenſtr. 14
Züfle, Ernſt, Kaufmann, Querſtr. 10
Zwickel, Chriſtian, Fabrikarbeiter, Kapellſtr. 31
— Jakob, Maſchiniſt, Haſelter 9
— Wilhelm, Metallſchleifer, Haſelter 9



Trinkt

die beliebten Biere

der

Roſenau-Brauerei

A. G.

Heilbronn a. N.

Hermann Müller .. Tapeziermeister
Krankenbacherstraße 67

Anfertigung aller in mein Fach einschlagenden Arbeiten bei garantiert guter Verarbeitung und billigen Preisen

Lager in Vorhängen, Stores, Divans, Chaiselongues, Chaiselonguesdecken, Sofakissen, Schlummerrollen usw.

Georg Böpple & Sohn
Baugeschäft

Ausführung [redacted] moderner Bauten .. Uebernahme sämtlicher Maurer- und Betonierarbeiten

Solide und prompte Bedienung

Karl Messerschmidt
Heilbronnerstrasse 35

Mech. Bau- und Möbelschreinerei

Wilh. Ullrich

Brot-, Feinbäckerei u. Spezereihandlung

Böckingen .. Verl. Weststr. 10

Café-Restaurant Mogler

Frankenbacherstrasse 58 Telefon 1904

Wein - Bier - Kaffee - Liköre — ff. Gebäcke
Angenehmes Familien-Café - Gemütliche Lokalitäten

ADOLF BECHLE · BÖCKINGEN

Frankenbacherstr. 41 Flaschnermeister Frankenbacherstr. 41

Installationsgeschäft für Gas, Wasser und sanitäre Anlagen

Haushaltungsartikel

Glas-, Porzellan, Steingut, Email, Aluminium, Messing und Kupfer
Herde und Ofen

Leonhard Grobshäuser

BAU- U. MÖBELSCHREINEREI

Weststrasse 105

Möbel aller Art
Übernahme ganzer Neubauten

Albert Eckert, Schweinehandlung

Frankenbacherstraße 56



Ständig große Auswahl in
Hohenloher Einstell-Schweinen

CARL HERTWECK * ARCHITEKT
Alleenstrasse 1 .. Telefon 2523
*
Projektierung, Planbearbeitung, Bauleitung, Bauberatung

Josef Stichler zur Eisenbahn
beim Bahnhof
empfiehlt
hiesige und Münchner Biere (Pschorr-Bräu)
und gut gepflegte Weine sowie
kalte und warme Speisen

DOLLINGER & KLEINSPEHN
mech. Schreinerei
Frankenbacherstrasse 37
*
Möbelwerkstätte für moderne Einrichtungen und Einzelmöbel
bei billigster Berechnung

FRIEDRICH SCHELLENBERGER
Baugeschäft
Ausführung aller Arbeiten in Hoch- und Tiefbau, Eisenbetonbauten
Kostenvoranschläge bereitwilligst
TELEFON 1061

Verzeichnis

sämtlicher

Wohnhäuser der Stadt Böckingen

mit Angabe der Eigentümer und Mieter

sowie des Anfanges und Endes

der Straßen



Die gute

Stachle Herren - Kleidung

Stachle Knaben-Kleidung

Stachle Damen - Kleidung

sind zu Ihrem Vorteil, denn sie sind immer preiswert und modern

Modehaus

E.F. **Stachle**

LOHTORSTR. 34/36 • HEILBRONN • SULMERSTR. 21/27

Das maßgebende Haus für den guten Einkauf

Wer Gas verwendet spart Geld!

1 Kubikmeter Gas = 4350 Wärmeeinheiten
1 Kilowatt Elektrisch = 860 Wärmeeinheiten

Koche
Brate
Backe
Heize
Bade
Wasche
Bügle

GAS
rasch - sauber - billig

Nur mit Gas

Auskunft über die Vorteile der Verwendung von Gas
auch im **Gewerbebetrieb** gibt die

Städt. Gasberatungsstelle Heilbronn, Kieselmarkt 5

Gebäude-Verzeichnis

Die Straßen sind alphabetisch geordnet, deren Lage, Anfang und Ende ist an Hand des Ortsbauplans angegeben.

Den Namen der Hauseigentümer ist ein Sternchen (*) vorgedruckt.

Alleenstraße

Fortsetzung der Kreuzstraße und zieht bis zur Landwehrstraße

Nr.

1 *Siller, Johann, Oberlandjäger a. D.
Hertweck, Karl, Architekt, ☞ 2523
3 *Keuler, Ernst, Lokomotivführer
5 *Schöll, Michael, Reichsbahnoberinspektor a. D.
6 **Alleenschule**

Nr.

6 Weber, Georg, Hausmeister
Baier, Hermann, Friseur
Wendel, Marta, Lehrerin
Bayler, Marta, Arbeitslehrerin
Frey, Johanna, Lehrerin
6a **Städt. Festhalle**
17 *Münzing, Christiane, Witwe
Herrmann, Gustav, Steindrucker

Augustenstraße

Beginnt an der Friedenstraße und mündet in die Frankenbacherstraße

1 Schumm, Johann, Packer
2 *Bender, Luise, Witwe
Greiner, Richard, Arbeiter
3 *Bühler, Wilhelm, Monteur
4 *Schmid, Marie, Witwe
5 *Schumm, Johann, Former
Krockenberger, Marie, Witwe
6 *Schmid, Pauline, Witwe
7 Rothfuß, Friedrich, Monteur
8 *Nagel, Gustav, Reichsbahnbediensteter
9 *Vielhauer, Christian, Invalide
Vielhauer, Ernst, Arbeiter
10 *Habermaier, Wilhelm, Zigarrenmacher
10 Habermaier, Karl, Packer
Maisack, Hermann, Elektromonteur
Schnepf, Hermann, Former
11 *Hüttinger, Wilhelm, Schlosser
Dossow, Ernst, Bäcker
12 *Siller, Christian, Wagner
Siller, Karl, Mechaniker
Keller, Wilhelm, Werkhelfer
13 Schmierer, Karoline, Witwe
Messerschmidt, Karl, Schreinermeister, Werkstätte: Heilbronnerstr. 35
Hofmann, Alfons, Heizer

Bachstraße

Beginnt an der Friedenstraße und mündet in die Keilstraße

2 *Bauer, Heinrich, Silberarbeiter
Deihle, Gustav, Glaser
Grund, Karl, Magazinsarbeiter
4 *Bauer, Eugen, Schlosser
4 Schellenberger, Pauline, Witwe
6 *Schumm, Friedrich, Heizer
Wiedmann, Karl, Oberpostsekretär

Nr.
8 *Lindörfer, Katharine, Witwe
Lindörfer, Karl, Schlosser
Brixner, Karl, Büroschreiber
10 *Schaffner, Karl, Weichenwärter a. D.
Beyerbach, Christian, Ölmüller
11 *Junt, Johannes, Schreiner
Sannwald, Maria, Witwe
Kapp, Johann, Bahnarbeiter
12 *Brändlein, Friedrich, Silberarbeiter
Bäuerle, Albert, Fabrikarbeiter
13 *Bauer, Hermann, Packer
Rückert, Leonhard, Schlosser
Schaffert, Friedrich, Fabrikarbeiter
Schaffert, Eugen, Schleifer
14 *Brändlein, Karl, Monteur
Seng, Michael, Bahnarbeiter
Seng, Otto, Postaushelfer
15 *Brunner, August, Schlossermeister
Limbach, Johann, Reservezugführer
18 *Hertner, August, Wagenmeister
Gerson, Marie, Witwe
20 *Scheerer, Wilhelm, Schuhmachermeister
Unser, Alois, Straßenbahnschaffner
Neutz, Hermann, Fräser
22 *Renz, Adolf, Milchhandlung
Bürk, Johann, Schreiner
23 Kurz, Heinrich, Buchdrucker
Beigel, Wilhelm, Fronmeister
Schönleber, Lina, Witwe
24 *Schwegler, Albert, Malermeister
Franz, Georg, Straßenbahnschaffner
26 *Vielhauer, Pauline, Witwe
Himmler, Ernst, Kellermeister

Nr.
26 Weselin, Georg, Eisendreher
27 *Schmutz, Heinrich, Sattlermeister
Mannhart, Robert, Reichsbahnbetriebsassistent
28 *Spengler, Rosine, Witwe
Düll, Friedrich, Schreiner
30 *Keller, Rudolf, Flaschner und Installateur
31 *Mogler, Karl, Schlossermeister
☞ 643
Kettinger, Sofie, Witwe
Münzmay, Wilhelm, Beifahrer
32 *Bezner, Wilhelm, Metzger
Sigloch, Christine, Witwe
Hartmann, Julie, Witwe
34 *Wolpert, Richard, Schaffner
Klenk, Karl, Händler
35 *Bauerle, Karl, Flaschner
Maier, Friedrich, Schlosser und Dreher
Ambacher, Alfred, Arbeiter
37 *Stiefel, Sofie, Witwe
Weber, Luise, Witwe
38 *Eberspächer, Gottlieb, Straßenbahnkontrolleur
Koßmann, Karl, Fabrikarbeiter
38½ *Braun, Friedrich, Oberschaffner
Claß, Robert, Oberschaffner
39 *Endreß, Friedrich, Straßenbahnarbeiter
40 *Bier, Ludwig, Schlosser und Musiker
Schmidgall, Wilhelm, Reisender
40½ *Weselin, Georg, Fabrikoberaufseher
41 *Stutz, Friedrich, Maurer
42 Lauth, Franz, Maurer
Götz, Hermann, Bahnarbeiter
44 *Schaal, Ernst, Zimmermeister und Gemeinderat, ☞ 1410
Schaal, Ernst, Baumeister

Bergstraße

Beginnt an der Friedrichstraße und mündet in den Haselter

1 *Schwarz, Pauline, Witwe
Schlichenmaier, Emil, Rangierer
Pfingstag, Eugen, Hauptlehrer

1 Kurz, Karl, Musiker
9 Greppmaier, Christine, Witwe
Römmele, Robert, Reisender

Bismarckſtraße

Beginnt an der Alleenſtraße und mündet in die Frankfurterſtraße

Nr.
1 *Walz, Hans, Konditorei
11 *Gruß, Konrad, Telegrafenoberbauführer
14 *Maiſack, Emil, Kaufmann

Nr.
15 *Gütinger, Georg, Oberlehrer
Herrmann, Friedrich, Oberlehrer a. D.
20 *Thumm, Karl, Lokomotivführer

Blumenſtraße

Beginnt an der Kreuzſtraße und mündet in die Großgartacherſtraße

20 *Rueß, Friedrich, Reſervelokomotivführer
Rueß, Agnes, Witwe
20 Scheerer, Wilhelm, Lokomotivführer

Eiſenbahnſtraße

Beginnt an der Heilbronnerſtraße und mündet in die Karlſtraße

1 Bauer, Luiſe, Witwe
Buchdruckerei Karl Schnepf
1528, P. Sch. 4931
Tabler, Guſtav, Metalldrückerei
Küſtner, Wilhelm, Kontrolleur
Eberle, Eugen, Arbeiter
2 Hammel, Marie, Witwe
Glück, Chriſtian, Heizer
Walter, Andreas, Packmeiſter
Eberle, Wilhelm, Arbeiter
Hinterkopf, Heinrich, Zimmermann
Härter, Lina, Arbeiterin
3 *Wecker, Albert, Arbeiter
Roth, Friedrich, Arbeiter
3 Düll, Margarete, Witwe
3½ *Fritz, Heinrich, Friſeurmeiſter
Fritz, Friedrike, Witwe
Stutz, Albert, Packer
4 *Strecker, Eugen, Glaſerwerkſtätte
5 Strecker, Auguſt, Glaſermeiſter
6 *Mayer, Johann, Schuhmacher, Milchhandlung
Mogler, Wilhelm, Schloſſer
Baudermann, Karl, Rentner
Hofmann, Friedrich, Arbeiter
Malerwerkſtätte: Kränkel, Guſtav
7 *Lang, Chriſtian, penſionierter Silberſchleifer

Fiſcherſtraße

Beginnt an der Oſtſtraße und mündet in die Klingenbergerſtraße

4 *Lochert, Rudolf, Maler und Wirt zur ſchönen Ausſicht
Frank, Jakob, Händler
Dannhäuſer, Eliſabeth, Witwe
5 *Weingand, Auguſt, Schreiner
Reber, Marie, ledig
Geißler, Luiſe, Witwe
6 *Schnepf, Georg, Zimmermann
8 *Weber, Chriſtian, Schuhfabrikarbeiter
Weber, Richard, Heizer
Kornacker, Friedrich, Maſchiniſt
8 Wüſt, Guſtav, Maſchiniſt
Seibold, Chriſtian, Packer
9 *Carle, Karoline, Witwe
Wagner, Friedrich, Schreiner
10 *Frank, Georg, Maurer
Frank, Karl, Maurer
11 *Kern, Wilhelm, Zigarrenmacher
12 *Stahl, Wilhelm, Nudelfabrikation
Stahl, Karoline, geb. Hoffmann
13 *Frank, Wilhelmine, Witwe
Klein, Wilhelm, Heizer

Nr.
14 *Roth, Christiane, Witwe
15 *Schick, Julie, Witwe
Schick, Gottlob, Rangieraufseher
16 *Dausch, Friedrich, Gipsermeister
17 *Schenk, Karl, Bäckermeister
Gieß, Georg, Rentner
Mitsch, Karl, Arbeiter
Bezold, Christian, Packer

Nr.
19 *Großmann, Hermann, Maler
Braun, Hermann, Feilenhauer
23 *Eisenmann, Friedrich, Mechaniker, Autovermietung
25 *Losch, Johann, Schuhmacher
27 *Jung, Christian, Rentner
29 *Kuder, Johanna, Schuldieners Witwe
Koch, Alfred, Former

Frankenbacherstraße

Beginnt an der Seestraße und zieht bis zur Sonnenbrunnenstraße

1 *Stengel, Gustav, Schreinermeister
Schmeizl, Josef, Arbeiter
Heiligenmann, Karoline, Witwe
Rommel, Karl, Arbeiter
2 *Herschleb, Paul, Privatier
Kantlehner, Heinrich, Arbeiter
Hagen, Adolf, Apotheker,
Esenwein, Walter, Dr. med. prakt. Arzt, ☎ 1000, Sprechstunde: Frankenbacherstr. 6
Filiale der Handels- und Gewerbebank Heilbronn A. G. ☎ 1244
Gillig, Karl, Dentist, ☎ 1274
3 *Störzbach, Wilhelm, Landwirt
4 *Sammet, Ernst, Schreinermeister
*Sammet, Jakob, Vorarbeiter
Volz, Ernst, Arbeiter
5 *Störzbach, Emil, Landwirt
6 *Hohenstatt, Otto, Metzgermeister und Wirt
Praxis des Dr. med. Esenwein, Wohnung Frankenbacherstr. 2
7 *Beyer, Friedrich, Schmiedmeister
Beyer, Berta, Kolonialwarenhandlung
Beyer, Karl, Schmiedmeister
8 *Baumeister, Georg, Sattler und Tapezier
Schwarz, Emil, Gipser
Löhlein, Josef, Packer
9 *Albrecht, Pauline, Witwe
10 *Hensel, Paul, Kaufmann, Spezereihandlung
11 *Müller, Richard, Schneidermeister
12 *Weber, Emil, Landwirt
Schlecht, Friedrich, Schuhmacher
13 *Wertsch, Emilie, Privatiere
Jäger, Albert, Arbeiter,
Hocke, Gustav, Maler
14 *Gräter, Friedrich, Heizer
Zimmermann, Adolf, Bahnarbeiter
15 *Baß, Wilhelm, Bäckermeister und Gastwirt zum „Löwen“ ☎ 1040
Schips, Josef, Hausknecht
Schnepf, Christof, Bankdiener
Rommel, Gotthilf, Zigarrenmacher

Winkler, Hans, Damenkonfektion

Stapf, Andreas, Kommissionär
Schieber, Adolf, Zimmermann
Wild, Georg, Taglöhner
16 *Talmon, Karl, Landwirt
17 *Apperger, Karl, Schneidermeister
Hochstetter, Luise, Witwe
Gogel, Karl, Arbeiter
18 *Scheffler, Ernst, Zimmermann
*Scheffler, Emil, Zimmermann
Krumm, Wilhelm, Gußputzer
19 Kautter, Wilhelm, Steinhauer
Hickethier, Martin, Kaufmann
Woll- und Weißwarengeschäft Geschwister Junginger
Bauer, Albert, Kaufmann
Schneider Karoline, Witwe
20 *Ulshöfer, Georg, Schneidermeister
Grabert, Wilhelm, Papierpacker

Nr.

21 *Mogler, Emil, Metzgermeiſter und Wirt, ☎ 58
Eſſinger, Ludwig, Dr. med. prakt. Arzt, ☎ 1627
Eſſinger, Berta, Witwe
Burkhardt, Friedrike, Haushälterin
23 Krieg, Albert Fotograf
24 *Kölmel, Johannes, Schneidermeiſter
25 **Städt. Turnhalle**
Kopp, Joſef, Arbeiter
Schwandner, Emil, Arbeiter
Hagmann, Guſtav, Maurer
26 *Schaal, Auguſt, Silberſchleifer
27 *Mößner, Ernſt, Landwirt
28 *Grauer, Emil, Kaufmann, Kolonialwarenhandlung
29 Neſter, Ernſt, Landwirt
Stegmüller, Karl, Reichsbahnbetriebsaſſiſtent
30 *Wagner, Gottlob, Landwirt
31 Sander, Albert, Arbeiter
Walter, Gottlieb, Zigarrenmacher
32 *Brückner, Karl, Fuhrmann
Bröhm, Karoline, Witwe
33 *Bender, Karl, Bäckermeiſter und Wirt
Geiſt, Gottlieb, Fräſer
34 *Kübler, Karl, Güterbodenarbeiter
Fritz, Wilhelm, Schmiedmeiſter
35 *Beißwenger, Karl, Privatier, Inh. eines Lebensmittelgeſchäfts
Schuhmacherwerkſtätte: Göhringer, Chriſtian, Wohnung Wilhelmſtr. 68
Beyer, Friedrich, Werkführer
Bernhardt, Wilhelm, Schloſſer
36 Fritz, Wilhelmine, Witwe
Schmiedewerkſtätte Fritz
37 *Dollinger, Johann, Rentner
Dollinger, Guſtav, Schreiner
Theilacker, Emil, Reſerve-Lokomotivführer
Dollinger & Kleinſpehn, Schreinerei
38 *Beyer, Ernſt, Landwirt
39 *Münzing, Friedrich, Aufſeher
Bender, Guſtav, Landwirt

Nr.

40 *Roth, Karoline, Buchbinders Witwe
Mogler, Julius, Händler
41 Bechle, Adolf, Flaſchnermeiſter, Haushaltungsartikel-Geſchäft
Lambacher, Karl Maurer
Weher, Wilhelm, Arbeiter
42 *Stiefel, Karl, Landwirt
Berges, Albrecht, Heizer
43 Kurz, Adolf, Schneidermeiſter
Volz, Emma, Kontoriſtin
45 *Waſſerbäch, Karoline, Witwe

Waſſerbäch, Emil, Wagnerei

46 *Stiefel, Albert, Landwirt
Baierbach, Karl, Maſchinenarbeiter
47 *Störzbach, Eliſe, Landwirts Witwe
48 *Schellenberger, Karl, Heizer
*Ganter, Ernſt, Lederarbeiter
49 *Viſcher, Friedrich, Kübler
Wagner, Karoline, Witwe
Korb, Chriſtian, Maurer
Wolf, Friedrich, Metzger
50 Illig, Pauline, Witwe, Büglerin
Stutz, Friedrich, Arbeiter
Weiß- und Wollwarengeſchäft Aug. Mangold, ☎ 1139
Wohnung: Wilhelmſtr. 4
50a Evang. Gemeinſchaft, Andachtſaal
51 *Schneiderbanger, Hans, Drogerie und Kolonialwarenhandlung, ☎ 904
52 *Schwarz, Berta, Landwirts Witwe
Bühler, Ernſt, Güterbodenarbeiter
53 Böttinger, Auguſt, Feldſchütze
Junker, Emil, Heizer
Laden: Filiale Lichdi, Guſt. Heilbronn
53a *Humm, Theodor, alt, Schreinermeiſter
Humm, Theodor, jung, Schreiner
Mechaniſche Schreinerei Th. Humm
55 Friſch, Karl, Schreiner
Reutter, Karl, Wagner

Nr.

56 *Eckert, Albert, Schweinehandlung, ⊂ 1226
57 *Riedle, Chriſtine, Bäckerei
Kölle, Wilhelm, Zigarrenmacher
Beck, Johanna, Witwe, Wäſcherin
Jooß, Fritz, Arbeiter
Klein, Karl, Uhrmachermeiſter
58 *Mogler, Hans, Elektro-Inſtallateur und Kaffeebeſitzer, ⊂ 1904
Filiale: Licht & Kraft, Inſtallationsgeſellſchaft, Heilbronn-Böckingen, ⊂ 839
Mogler, Pauline, Bauwerkmeiſters Witwe
Mechler, Paul, Reiſender
59 Schaad, Ludwig, Schneider
Häußer, Ernſt, Packer
60 *Hofmann, Friedrich, Fabrikarbeiter, Obſt- und Gemüſehandlung
Rank, Julius, Maurer
61 *Geck, Luiſe, Witwe, Gaſtwirtſchaft zum Saalbau, ⊂ 1010
Höhn, Georg, Pförtner
Lumpp, Heinrich, Schuhmacher
Berthold, Guſtav, Kaufmann
62 *Ehrmann, Wilhelm, Schneidermeiſter
Benz, Adolf, Reichsbahnſchaffner
63 *Plappert, Hermann, Bäckermeiſter
Schuch, Karl, Werkmeiſter
Hirneiſe, Georg, Maurer
Schanzenbach, Otto, Maſchinenwärter
64 *Erlewein, Heinrich, Maurer
Hamm, Friedrich, Zigarrenmacher
Frank, Georg, Rentner
Ungerer, Karl, Kutſcher
65 *Grau, Friedrich, Waſch- und Bügelgeſchäft
Hagner, Hermann, Zigarrenmacher
66 *Kagerer, Joſef, Spezereihandlung
Frey, Robert, Telegrafenarbeiter
Rieger, Joſef, Reichsbahnſchaffner

Nr.

66 *Kohlenhandlung: Andreſen, Heilbronn, Filiale Böckingen, ⊂ 1445
Collmer, Ferdinand, Filialleiter
Schmitt, Sebaſtian, Arbeiter
Schmitt, Margarete, Witwe
Thoma, Hermann, Schloſſer, Uhrengeſchäft: Klein, Karl
Boyſen, Heinrich, Arbeiter
67 *Müller, Karl, Schreinermeiſter und Gemeinderat
Müller, Hermann, Tapezier- und Dekorateurmeiſter
Pfirſching, Joſef, Fabrikarbeiter
68 *Mauk, Julius, Schreinermeiſter
Rößler, Ernſt, Gipſermeiſter
Haag, Katharine, Witwe
Knoll, Hermann, Reichsbahnſchaffner
Hofmann, Friedrich, Dreher,
69 Meiſer, Auguſt, Schuhmacher
Maſſa, Hermann, Arbeiter
Treß, Karl, Flaſchner,
70 *Beigel, Hermann, Metzger und Wirt zur Traube
Wieland, Chriſtian, Schloſſer
71 *Renz, Ludwig, Arbeiter
Laugommer, Emil, Taglöhner,
Reinhold, Adolf, Schloſſer
72 *Jakob, Guſtav, Friſeur
Fahrradhandlung: Sautter, Hermann
73 *Brenn, Marie, Witwe, Milchhandlung
Lohmann, Bernhard Polierer
Dietz, Karoline, Witwe
Bogner, Eugen, Schloſſer
74 *Gruber, Ernſt, Metzger
Kullmann, Katharine, Witwe
75 *Ströbel, Karl, Arbeiter
Wolfarth, Gottfried, Arbeiter
Bauer, Zacharias, Arbeiter
76 *Baier, Karl, Schuhmachermeiſter, Schuhwarenhandlung ⊂ 1337
*Wagner, Friedrich, Schriftſetzer
77 *Dederer, Chriſtian, Feldſchütze a. D.
Schmetzer, Guſtav, Reichsbahnſchaffner

Nr.
78 *Filiale des Spar- und Konsumvereins Heilbronn und Umgebung, Laden 2
Klooz, Friedrike, Arbeitslehrerin a. D.
Klooz, Karoline, Oberlehrerin
Schadt, August, Silberschmied
79 *Wasserbäch, Berta, Witwe
Finkbeiner, Christian, Säger
80 *Knaupp, Wilhelm, Friseur
Bölz, Walpurga, Witwe
81 *Mogler, Hermann, Kaufmann, ☞ 621
Walz & Mogler, Öl- und Fettwarenfabrik ☞ 621
82 *Kiederer, Anna, Witwe, Bäckerei
Kiederer, Otto, Arbeiter
Dolch, Lina, Witwe,
Rupp, Adolf, Schneider
Rupp, Friedrich, Arbeiter
84 *Bauer, Wilhelm, Werkführer
Wasserbäch, Emilie, Witwe, Arbeiterin
Gruber, Emil, Steinhauer, Zigarrenverkaufsgeschäft
Fütterer, Ludwig, Dreher
87 *Walter, Georg, Vertrieb von Ölen und Fetten
Brecht, Gottfried, Hilfswagenaufseher

Nr.
Hofmann, Johann, Schmied
88 *Kubach, Wilhelm, Oberschaffner
Stephan, Franz, Schuhmachermeister und Fleischbeschauer
Hofmann, Lina, Arbeiterin
Schmittgall, Gottlieb, Schreiner
89 *Diemer, Magdalene, Witwe
Beyerle, Eugen, chem. Betriebsleiter
Wasserbäch, Wilhelm, Rentner
Wasserbäch, Wilhelm, Mechaniker
90 *Geiger, Jakob, Glasermeister, ☞ 1699
Schwarz, Josef, Kaufmann
Carle, Wilhelm, Kraftwagenführer
92 *Müller, Albert, Schneider
Schellenberger, Hermann, Postschaffner
Gramlich, Anton, Vorarbeiter
94 *Geigle, Emma, Hausfrau
96 Göller, Friedrich, Straßenbahnschaffner
Schneider, Karl, Dreher
Grauf, Robert Schäftemacher
Bange, Josef, Rangieranwärter
106 Kübler, Hans, Steuersekretär
Kircher, Karl, Bürodiener
Eckstein, Wilhelm, Schlosser

Frankfurterstraße

Beginnt an der Großgartacherstraße und zieht nach Frankenbach

1 Schübel, Karl, Werkmeister und Wirt zum Posthorn
Wahl, Jakob, Gerber
Egner, Karl Händler,
2 *Staab, Friedrich, Metzgermeister
Geyersberger, Paul, Bürodiener
3 *Kraus, Leonhard, Lokomotivführer
Wagner, Ernst, Maschinenmeister
Haller, Franz, Reservelokomotivführer
3½ *Becher, August, Malermeister
Haffner, Emil, Zollassistent
4 *Gerbis, Hans, Kommissionär und Gemeinderat, ☞ 1621
Föll, Franz, Reservelokomotivführer,
Schmid, Georg, Maschinenarbeiter
5 Wiedmann, Albert, Oberladeschaffner
Klingenmaier, Marie, Witwe
Klingenmaier, Karl, Stanzer
Spar- und Konsumverein Heilbronn und Umgebung, Laden 6
6 Volz, Paul, Buchbinder
Schmid, Wilhelm, Kaufmann

Die berühmte Schuhmarke: „GEWOL“ Die formvollendete Fußbekleidung für den empfindlichen Fuß
Schuhhaus Walch Kaiserstr. 33 Telefon 1260

Nr.

6 Glöckel, Wilhelmine, Witwe,
7*Schick, Emil, Zollsekretär
Schick, Otto, Kaufmann
Burkhardt, Ernst, Bäcker
8*Rentschler, Adolf, Schuhmachermeister
Großeinkaufsgenossenschaft für das Schuhmachergewerbe im Handwerkskammerbezirk Heilbronn e. G. m. b. H., ☎ 1434
9*Pfisterer, Leonhard, Pensionär
Pfisterer, Wilhelm, Eisendreher
Schenk, Gottlieb, Feuerschmied
Dietz, Eugen, Kaufmann
11*Schiller, Hermann, Lokomotivführer
Wittmann, Karl, Lackierer
Wolf, Johanna, Witwe
29 Nußbaum, Theodor, Reisender
Schmid, Luise, Witwe
Gscheidle, Georg, Werkführer
31*Beith, Karl, Lokomotivführer
Greiner, Wilhelm, Güterbodenarbeiter a. D.
Greiner, Wilhelm, Maurer
Guttenbrunner Ferdinand, Maschinenführer

Nr.

33*Siedler, Josef, Lokomotivführer
Steinbach, Karl, Reserve-Lokomotivführer,
Emmert, Marie, Witwe
Seyfried, Karl, Reservelokomotivführer
Gehweiler, Eugen, Lokomotivführer
36*Stegmayer, Johann, Zimmermann
Beck, Friedrich, Kaufmann
39*Glück, Klara, Witwe
Habermaier, Otto, Schlosser,
Rau, Max, Verwaltungs-Praktikant
44*Stoll, Hermann, Oberlehrer,
46*Siegler, Albert, Inspektor
47*Habermaier, Karl, Maurer
Müller, Pauline Witwe,
Euchenhofer, Frida, Hauptlehrerin
48*Knoll, Paul, Zugführer a. D.
50*Maier, Melchior, Stellwerkmeister a. D.
Maier, Otto, Schlosser
Baumgart, Viktoria, Witwe
66*Amann, Karl, Gärtner, ☎ 2540
Fischer, Karl, Arbeiter

Friedenstraße

Beginnt an der Friedhofstraße und mündet in die Sonnenbrunnenstraße

1*Michelbach, Gottlieb, Bäckermeister
Greve, Karl, Arbeiter
5 Karle, Adolf, Hauptlehrer
Weinmann, Gottlieb, Hauptlehrer
Scheu, Adolf, Oberlehrer
Sannwald, Gottlieb, alt, Amtsdiener
Sannwald, Gottlieb, jung, Arbeiter
6*Fundus, Wilhelm, Gärtner
Ganter, Otto, Schlosser
Schwarz, Karl, Hilfsweichenwärter
Fundus, Karl, Gärtner
8*Heinle, Friedrich, Bahnarbeiter
Hannemann, Friedrich, Arbeiter
9*Winkler, Jakob, Landwirt
10*Obermüller, Eduard, Bäckermeister
Schnepf, Adolf, Arbeiter
Bickel, Pauline, Witwe, Arbeiterin
11 Betz, Hermann, Arbeiter
Zentler, Gustav, Schuhmacher
Kranich, Karl, Schlosser
Lichtspielhaus, Inh. Gesangverein „Germania"
14*Kappler, Johann, Reichsbahn-Assistent
15*Rolshausen, Ludwig, Kaufmann, Schuh- und Kleidergeschäft, ☎ 763
Richt, Heinrich, Feinmechaniker
Renz, Friedrich, Stanzer

Nr.

16 *Plahl, Zdenko, Werkmeiſter
17 *Strecker, Ernſt, Schreiner
Mechler, Franz, Städt. Arbeiter
Noe, Lina, Arbeiterin
Zeller, Alois, Schuhmacher
Hohlwein, Otto, Arbeiter
Link, Karl, Arbeiter
18 Noe, Karl, Arbeiter
Böttinger, Adolf, Former
19 *Stiefel, Friedrich, Rentner
*Stiefel, Luiſe Haushälterin
Schaffner, Karl, Buchbinder
20 *Foß, Hans, Buchbinder
Stahl, Friedrike, Witwe
Seitz, Maria, Witwe
21 *Koch, Friedrich Schuhmacher
Blind, Friedrich, Straßenbahnſchaffner
22 *Reinhard, Ernſt, Linierer, Spezereihandlung
Mack, Emil, Schuhmacher
Schwab, Paul, Stationsarbeiter
23 *Hagmann, Karl, Reichsbahnaſſiſtent
24 *Beckert, Karoline, Witwe
Beckert, Paul, Rollfuhrunternehmer
Kappler, Friedrich, Schloſſer
25 Fiſcher, Katharine, Witwe,
Fiſcher Albert, Fabrikarbeiter
26 *Krauß, Franz, Bierbrauer
Burkhardt, Heinrich, Magazinsarbeiter
Drautz, Heinrich, Maurerpolier
27 *Bohnhardt, Friedrich, Dachdecker
28 *Kübler, Chriſtian, Schuhmacher
Seeger, Friedrich, Meiſter
Wagner, Wilhelm, Buchbinder
29 *Hägele, Katharine, ledig
Röger, Katharine, Witwe
Boß, Ludwig, Schreiner
30 *Häußer, Emilie, Witwe
Häußer, Auguſt, Zimmermann
Renz, Wilhelm, Maurerpolier
31 *Nagel, Guſtav, Landwirt
32 Lambacher, Heinrich, Vorarbeiter
33 *Dietrich, Jakob, Bierbrauer
Mühlburger, Walpurga, Witwe
Heinrich, Friedrike, Witwe
34 *Dietrich, Friedrich, Schuhmacher

Nr.

34 Krenkel, Guſtav, Maler
35 *Scholl, Friedrike, Witwe,
Hermann, Wilhelm, Buchbinder
36 *Lang, Magdalene, Witwe
Belz, Karl, Hilfswärter
Rommel, Chriſtian, Arbeiter
37 *Beyer, Wilhelmine, Witwe
Tabler, Guſtav, Schuhmachermeiſter
Dauſch, Eliſe, Witwe,
38 *Wieland, Albert, Keſſelſchmied
39 *Karle, Wilhelm, Maurer
Auchter, Eliſabeth, Ehefrau
Klenk, Friedrich Zwirnereiarbeiter
40 Schellenberger, Heinrich, Hilfsheizer
41 *Staudt, Friedrike, Witwe
Staudt, Paul, Arbeiter
Frank, Iſidor, Wagner
Rehn, Juſtus, Schloſſer
42 *Altvater, Marie, Witwe
Altvater, Otto, Hilfsſchaffner
Sauer, Eduard, Schuhmacher
43 *Scheitterlein, Georg, Fabrikarbeiter
Strauß, Wilhelm, Packer
Maſſa, Heinrich, Metallſchleifer
44 *Rupp, Ernſt, Bäckermeiſter, Kolonialwarenhandlung
Moll, Georg, Schreiner
Eiſele, Gottlieb, Fabrikarbeiter,
Wertſch, Wilhelmine, Witwe
Krauße, Hermann, Arbeiter
45 *Riekher, Ernſt, Maſchinenwärter
Holzwarth, Gottfried, Fabrikarbeiter
Strecker, Eugen, Glaſermeiſter
46 *Häußer, Karl, Gaſtwirt z. Ochſen
48 *Steinacker, Karl, Silberſchmied
Klenk, Friedrich, Schreiner
Mack, Adolf, Ziegler
50 *Deininger, Friedrich, Fabrikarbeiter
Gramlich, Joſef, Fabrikarbeiter und Muſiker
52 Steinbach, Berta, Witwe
Seiffer, Chriſtian, Bahnarbeiter
Klenk, Karoline, Witwe,
54 *Schoch, Wilhelm, Handelsmann

Nr.
54 Röger, Magdalene, Witwe
55 Thunert, Martin, Reichsbahnassistent
Merz, Adolf, Reservelokomotivführer
Kazenwadel, Ernst, Leitungsoberaufseher
Biesinger, Karl, Reichsbahnsekretär
Brück, Friedrich, Reserve-Zugführer
Risel, Gottlieb, Oberschaffner
56*Baumbusch, Josef, Händler
Koller, Thomas, Schreiner
Umbach, Karl, Feilenhauer
58*Ihle, Karoline, Witwe
60*Eurich, Karoline, Witwe
Eurich, Wilhelm, Fabrikarbeiter
Steinacker, Rosa, Witwe,
62*Frank, Gottlob, Packmeister
64*Vielhauer, Emil, Kontrolleur
Schnepf, Friedrich, Hilfsbetriebsassistent

Nr.
65*Herrmann, Anton, Schuhmacher
Reichle, Wilhelm, Schuhmacher
Geiger, Karoline, Witwe
66 Mühleisen, Ferdinand, Arbeiter
Stadelmaier, Otto, Arbeiter
68*Bauer, Ernst, Fabrikarbeiter
Küstner, Hermann, Kraftwagenführer
70*Küstner, Karl, Säger
Hübner, Gustav, Stationsarbeiter
72*Messer, Rosine, Güterbodenarbeiters Witwe
Haußler, Michael, Schuhmacher
Schmittgall, Karl, Ölmüller
74*Berger, Isidor, Lokomotivführer
Feuchter, Friedrich, Hilfswärter
Zeyer, Wilhelm, Fabrikarbeiter
76 Mall, Thomas, Bäcker
Schöndörfer, Alois, Werkschreiber
Blum, Wilhelm, Malermeister
Ditzinger, Josef, Reichsbahnsekretär

Friedhofstraße

Beginnt an der Frankenbacherstraße und mündet in die Kirchstraße

1*Schüle, Hans, Arbeiter
Schüle, Ehefrau: Schuhwarengeschäft
Setzer, Josef, Werkmeister
3*Metzger, Wilhelm, Aufseher
5*Mayer, Rosine, Witwe
6*Kurz, Gustav, Schneider
Steinbrecher, Bernhard, Heizer
7*Württemberger, Gottlob, Arbeiter
8*Wagner, Imanuel, Landwirt
Rauschenberger, Karl, Maschinist
Spengler, Hermann, Arbeiter
9 Müller, Heinrich, Schuhmacher
10*Schaal, Luise, Witwe
Reber, Johann, Maschinenmeister
11*Braun, Rudolf, Flaschner
Hildenbrand, Otto, Schlosser
12*Bentz, Ernst, Metzgermeister
12 Kraft, Paul, Revolverdreher
13*Mogler, Berta, Nähterin
Lippoth, Wilhelm, Zigarrenmacher
14*Wagner, August, jr. Landwirt
15*Friedle, Karl, Modellschreiner
Kentner, Wilhelm, Schlossermeister
Schaab, Karl, Eisendreher
17*Volz, Friedrich, Arbeiter
Volz, Wilhelm, Weichenwärter
19*Mößner, Ernst, Landwirt
21*Theilacker, Ernst, Landwirt
Habermeier, Pauline, Witwe
22 Zenth, August, Händler
Fritz, Wilhelm, alt, Taglöhner
Fritz, Wilhelm, jung, Arbeiter
24 Albert, Alois, Händler
Losch, Friedrich, Maurer

erscheint alle 14 Tage **Vereins-Nachrichten** je Freitags
Bestes Insertionsblatt Böckingens
Druck und Verlag: Buchdruckerei Karl Schnepf, Böckingen

Friedrichstraße

Beginnt an der Leonhardstraße und mündet in die Panoramastraße

Nr.

1 *Wolter, Anna, Witwe
Schaal, Wilhelm, Reichsbahnschaffner
Truckenmüller, Michael, Fabrikarbeiter
1½ *Lenzner, Wilhelm Reichsbahn-Oberschaffner
Beck, Anselm, Bahnsteigschaffner
3 *Deininger, Josef, Packer
Baumann, Anton, Former
Baumann, Klara, Witwe
Stark, Gottlob, Taglöhner
4 *Klett, Julius, Malermeister
Bantel, David, Zugführer,
5 *Keller, Otto, Gärtner
Hessenthaler, Friedrich, Zugführer
Habelt, Leonhard, Packer
Gebhardt, Ernst, Ölhändler
6 Vogt, Thomas, Reichsbahnassistent
Kirchdörfer, Wilhelm, Lokomotivführer
Boos, Wilhelm, Reichsbahn-Ingenieur
Bauer, Ernst, Oberschaffner
Metzger, Karl, Stellwerkmeister
Kammerlander, Karl, Rangiermeister
Mückl, Katharine, Witwe
Ludwig, Karl, Reichsbahnschaffner
7 *Meyer, Friedrich, Telegrafenaufseher
Kraft, Karl, Reichsbahnschaffner
9 *Wächter, Marie, Witwe
11 *Bader, Wilhelmine, Witwe
Braunberger, Christian, Güterbodenarbeiter
13 *Munz, Christian, Fabrikaufseher
Abelein, Georg, Polizeiunterwachtmeister
15 *Horn, Christine, Witwe
Horn, Karl, Mechaniker
Horn, Wilhelm, Schreinermeister
Heiß, Karl, Lokomotivheizer

Nr.

20 Pilopp, August, Wagenmeister
Brenner, Johannes, Lokomotivführer
Weihmüller, Christian, Reichsbahnschaffner
Groh, Karl, Werkführer
Arnold, Jakob, Reichsbahnsekretär
Müller, Emil, Reichsbahnassistent
22 Präg, August, Schaffner
Fellmeth, Hermann, Reservezugführer
Hasenmeyer, Ludwig, Lademeister
Mühlberger, Otto, Lokomotivführer
Kurz Hermann, Rangiermeister

Kurz, Hermann,
Autovermietung,
2542

Horlacher, Christian, Wagenmeister
24 *Knoll, Robert, Flaschnermeister,
1312
Riekher, Gustav, Modellschreinermeister
26 *Maas, Karl, Privatier
Hartmann, Karl, Metzgermeister
Lindörfer, Friedrich, Schriftsetzer
Bay, Georg, Fabrikarbeiter
30 *Dietle, Christian, Schneidermeister, 2560
Fürst, Karl, Lokomotivführer
Kurz, Ernst, Buchbinder
36 *Hochstetter, Hugo, Obersekretär
Ohrnberger, Alfons, Bezirksnotar
Riehmer, Max, Kaufmann
Schäfer, Jakob, Wagenmeister
Hofmann, Alfred, Arbeiter
39 *Maier, Karl, Zugführer
Wagner, Karl, Händler
Schaal, Adolf, Portier

Kauft bei den Inserenten

Nr.

40* **Heilbronner Bankverein m. b. H., Heilbronn, Filiale Böckingen,**
☎ 738, P. Sch. 20646
Wurſter, Heinrich, Bankprokuriſt, ☎ 738
Knoll, Luiſe, Ehefrau
Zorn, Karl, Arbeiter
Wiedinger, Margarete, Witwe
Wiedinger, Siegfried, Dr. med. dent., prakt. Zahnarzt
Speckmaier, Hermann, Arbeiter
Mezger, Karl, Schloſſer

41 Schmidt, Emil, Eiſendreher
Hofmann, Hermann, Heizer
Würz, Hermann, Packer

43* Kurz, Friedrich, alt, Malermeiſter
Kurz, Friedrich, jung, Malermeiſter

45* Schweikert, Gottlieb, Färber
Heinold, Gottlieb, Oberſchaffner
Schweikert, Adolf, Buchhalter

46* Riecker, Hermann, Schuhmachermeiſter
Trumpp, Gottlieb, Schuhmacher
Fein, Luiſe, Witwe
Fein, Hermann, Hilfswärter
Müller, Eugen, Arbeiter

47* Schulz, Karl, Flaſchner
Baas, Karl, Fabrikarbeiter
Heene, Ludwig, Schloſſermeiſter

48 Rehkugel, Hermann, Stanzer
Bertſch, Ernſt, Stanzer
Setzer, Luiſe, Witwe
Hertkorn, Alfons, Reichsbahn-Oberſekretär
Fiſcher, Guſtav, Stanzer

49* Schoch, Jakob, Eiſendreher
Hocke, Friedrich, Heizer

50* Schaal, Robert, Schreinermeiſter und Gemeinderat, ☎ 1773

Nr.

50 Braunbeck, Ernſt, Reichsbahnſchaffner
Lauer, Karl, Schreiner

51* Schmetzer, Hermann, Fabrikaufſeher
Häußer, Wilhelm, Rentner

52 Wacker, Eugen, Lehrer
Hardt, Heinrich, Dekorateur

53* Flinſpach, Gottlob, Zigarrenmacher
Stiegler, Wilhelm, Arbeiter
Ströbel, Karl, Stanzer

55* Fuchs, Julie, Witwe, Konditorei und Kaffee
Kern, Hermann, Güterbodenarbeiter
Wagner, Karl, Arbeiter

58* Gutöhrlein, Sofie, Witwe
Maurer, Guſtav, Monteur

59* Walter Hermann, Magazinier
Gleich, Hermann, Lokomotivführer

60* Greiner, Karl, Lederfabrikarbeiter
Carius, Heinrich, Straßenbahnſchaffner
Schott, Alfred, Arbeiter

61 Ungerer, Chriſtian, Polizeioberwachtmeiſter
Becher, Joſef, Arbeiter
Volpp, Hermann, ſtädt. Oberſekretär
Löw, Sofie, Witwe

64* Toberer, Auguſt, Zugführer
Maurer, Hermann, Arbeiter

64a* Stutz, Heinrich, Maler

66* Mogler, Heinrich, Zimmermann
Riek, Eugen, Schloſſermeiſter
Riek, Hermann, Schloſſer

68* Abelein, Jakob, Schreiner
Reichle, Otto, Kernmacher

70* Lutz, Julius, Oberamts-Baumeiſter, ☎ 817
Arnold, Marie, Witwe

Gartenſtraße

Beginnt an der Friedenſtraße und mündet in die Weſtſtraße

1 Schönberger, Auguſt, Fabrikarbeiter

1 Bräuninger, Friedrike, Witwe
König, Michael, Arbeiter

Nr.

2 **Rathaus, neues,** ☎ 818 und 947
Oberamtsſparkaſſe Heilbronn, Zweigſtelle Böckingen
Ziegler, Friedrich, Amtsdiener
2a **Badeanſtalt** (Wannenbad), ſtädt.
3*Präg, Leonhard, Arbeiter
Schoch, Karl, Maſchinenſchloſſer
5*Kübler, Adolf, Meſſerſchmied
Collmer, Anna, Ehefrau, Gemeinderatsmitglied
Collmer, Karl, Silberſchleifer
Lorenz, Reinhold, Hauptlehrer a. D.

Nr.

9 Nagel, Karl, Schuldiener
Schmid, Chriſtiane, Witwe
Schuhholz, Anton, Telegrafenhandwerker
11 Göpfarth, Eduard, Schloſſer
Oertinger, Auguſt, Arbeiter
Glück, Friedrich, Werkmeiſter
13*Schnitzer, Ernſt, Apotheker
Altfuldiſch, Theodor, Kaufmann
Großmann, Ernſt, Schriftſetzer
21*Schellenberger, Guſtav, Schloſſermeiſter
Wirth, Friedrich, Schloſſer
Frommel, Bernhard, Reichsbahnoberſekretär

Großgartacherſtraße

Beginnt an der Hochflutbrücke und zieht nach Großgartach

1 Kircher, Auguſt, Oberſchaffner a. D.
Röger, Johann, Betriebswerkmeiſter
Feuchter, Georg, Reichsbahnſekretär
Lung, Friedrich, Stellwerkmeiſter
3 Peter, Gottlieb, Oberweichenwärter
Wirth, Friedrike, Witwe
Grau, Albert, Rangiermeiſter a. D.
Meſſerſchmidt, Karl, Stellwerkmeiſter
5 Koch, Chriſtian, Oberbahnwärter
7 Haas, Heinrich, Zugführer a. D.
Haas, Lina, Nähterin
Scheible, Chriſoſtomus, Zugführer
Spörrle, Georg, Rangiermeiſter a. D.
Weſtiner, Joſef, Lokomotivführer
Löchner, Friedrich, Lokomotivführer
Noller, Georg, Stellwerkmeiſter
9 Möhler, Rudolf, Oberſchaffner
Spät, Gottlob, Oberſchaffner
Haas, Wilhelm, Reſervezugführer

11 Gärtner, Auguſt, Rangiermeiſter a. D.
Stahl, Albert, Lokomotivführer
Breitſchmid, Joſef, Zugſchaffner
Walz, Anna, Witwe
13 Meſſer, Auguſt, Lademeiſter
Otterbach, Margarete, Witwe
Reuſtle, Wilhelm, Stellwerkmeiſter a. D.
Balb, Auguſt, Reichsbahnaſſiſtent
15 Bauer, Johann, Stellwerkmeiſter
Giek, Chriſtof, Rangiermeiſter
Grupp, Eugen, Wagenmeiſter
Wentz, Auguſt, Lokomotivführer
17 Metzger, Karl, Rangiermeiſter
Haas, Heinrich, Reſervelokomotivführer
Löbich, Friedrich, Stellwerkmeiſter
Reuſtle, Heinrich, Stellwerkmeiſter
Klenk, Friedrich, Zugführer
19 Seidel, Alexander, Bahnmeiſter
Siegele, Martin, Stellwerkmeiſter a. D.
Horlacher, Franz, Stellwerkmeiſter a. D.
Fingerle, Emil, Reichsbahnbedienſteter
Hettenbach, Karl, Wagenmeiſter

Nr.

20 Würz, Ludwig, Arbeiter
Würz, Ludwig, jr., Holzbieger
Lau, Otto, Kaufmann

21 Körner, Joſef, Stellwerkmeiſter a. D.
Rathgeb, Kaſpar, Oberſchaffner
Meſſer, Chriſtian, Stellwerkmeiſter
Wagner, Auguſt, Lokomotivoberheizer
Margraf, Friedrich, Lokomotivführer
Schenk, Gottfried, Oberweichenwärter

23 Klappenecker, Karl, Stellwerkmeiſter a. D.
Bauer, Karl, Stellwerkmeiſter a. D.
Beck, Jakob, Stellwerkmeiſter
Balbach, Johann, Oberweichenwärter
Sautter, Tobias, Stellwerkmeiſter a. D.
Brodbeck, Friedrich, Rangiermeiſter

25 Kirn, Ernſt, Stellwerkmeiſter
Wieland, Jakob, Stellwerkmeiſter
Storf, Karl, Oberzugſchaffner
Budny, Joſef, Zugſchaffner
Kucher, Rupert, Reichsbahnſekretär
Keller, Johannes, Oberweichenwärter a. D.

26 Bogenſchütz, Elſa, Witwe, Wirtin zum Neckartal
Uhlig, Karl, Friſeur
Brüſtle, Anna, Stickerin
Wiedemann, Joſef, Schuhmacher
Krauß, Emil, Klavierſchreiner
Fiſcher, Gottlob, Säger
Rüdinger, Lina, Witwe
Endreß, Friedrich, Schloſſer

26/1 Öſer, Barbara

27 Peter, Chriſtian, Oberſchaffner
Binder, Chriſtian, Stellwerkmeiſter
Walter, Karl, Zugführer
Wagner, Anna, Witwe

Nr.

27 Mangold, Jmanuel, Lokomotivführer
Macco, Wilhelm, Oberzugführer

28* König, Marie, Witwe
Bezner, Karl, Reichsbahnoberſekretär a. D.
König, Karl, Lokomotivführer

29 Geßwein, Kaſpar, Stellwerkmeiſter
Hüttner, Leonhard, Stellwerkmeiſter
Löchner, Friedrich, Stellwerkmeiſter
Heller, Anton, Reſervelokomotivführer
Bauer, Friedrich, Oberzugſchaffner
Trumpp, Friedrich, Oberweichenwärter

30 Zenner, Wilhelm, Kaufmann
Hübner, Chriſtian, Kaufmann
Frieß, Georg, Dr. phil., Kaufmann
Zern, Albert, Graveur

31 Butz, Johann, Stellwerkmeiſter
Hornſtein, Georg, Rangiermeiſter
Vierkorn, Friedrich, Rangiermeiſter
Übele, Wilhelm, Stellwerkmeiſter
Stumpp, Albert, Zugführer
Bonnet, Paul, Bürodiener

32 Lang, Ludwig, Oberſchaffner a. D.
Boſch, Otto, Hauptlehrer
Koch, Wilhelm, Kaufmann

33 Stahl, Andreas, Oberweichenwärter
Schönbrunn, Karl, Lokomotivführer a. D.
Kurzendörfer, Anna, Witwe
Heußer, Otto, Oberſchaffner
Krockenberger, Konrad, Stellwerkmeiſter
Gall, Friedrich, Oberſchaffner

34* Renz, Ludwig, Metzgermeiſter, 1732
Heinzmann, David, Bäcker
Baas, Max, Zugführer
Lebſanft, Hermann, Zugführer

Nr.

35 Wildermuth, Karl, Stationsvorarbeiter
Schühlen, Hermann, Penſionär
Koppenhöfer, Friedrich, Stationsarbeiter
Schmitt, Lorenz, Lokomotivoberheizer
Retter, Hermann, Lademeiſter a. D.
Stoffel, Wilhelm, Kaufmann
Wittmann, Kilian, Reichsbahnſchaffner
Dieterich, Karl, Reichsbahnnachtwächter
Brenſinger, Karl, Amtsobergehilfe
Bender, Friedrich, Badwärter
Mann, Chriſtian, Stationsarbeiter
Schühlen, Hermann, Reichsbahnamtsgehilfe
Zimmermann, Georg, Rentner
Brodbeck, Leonhard, Rangiermeiſter
36*Schmid, Wilhelm, Lokomotivführer
Thalheimer, Joſef, Zimmermann
Zink, Friedrike, Witwe
Zink, Emil, Maſchinenſchloſſer
38*Däuble, Jakob, Spezereihandlung
Ott, Eugen, Lokomotivführer
Ziegler, Gottlieb, Betriebswerkmeiſter
Staubitz, Karl, Gerber
Staiger, Liſette, Witwe
Staiger, Luiſe, Stickerin
39 **Eiſenbahnkinderſchule**
Rügner, Karoline, Kinderſchule
Bächler, Berta, Kinderſchweſter
40*Steng, Karl, Kübler
Majer, Konrad, Zugführer
Gogg, Julius, Heizer
Fränznick, Emil, Viehhändler
42*Wieland, Friedrich, Milch- und Landesproduktenhandlung
Brucker, Karl, Lokomotivführer
Kochendörfer, Jakob, Schaffner

Nr.

44*Haag, Guſtav, Bäckermeiſter ⊶ 385
Fleiſch, Robert, Schaffner
Rück, Karoline, Witwe
46*Hohl, Chriſtian, Kaufmann, Kolonialwarenhandlung
Bauer, Friedrich, Weichenwärter
Heiß, Karl, Lokomotivführer
Reuter, Robert, Handelsmann
Hennenberg, Paul, Kaufmann
Hinderer, Friedrich, Hauſierhändler
52*Schmitt, Adam, Reiſender
Klein, Roſine, Witwe
Siegler, Karl, Filiale des Heilbronner Konſumladens
Arnold, Gottlieb, Stellwerkmeiſter a. D.
54*Friedle, Johanna, Witwe
Honecker, Chriſtiana, Witwe
Söhner, Paul, Vorhandwerker
Volz, Wilhelm, Zugſchaffner
56*Seeger, Wilhelm, Kaufmann
Knaus, Emil, Buchbinder
58 Kirn, Ernſt, Stellwerkmeiſter a. D.
60 Baur, Karl, Reiſender
Beck, Eugen, Arbeiter
Feil, Jakob, Rentner
61 **Waſſerwerk, ſtädt.,** ⊶ 818 und 947
Lauer, Gotthilf, Maſchinenobermeiſter
62***Durſt, Karl, Reiſender**
Storf, Wilhelm Monteur
Glanz, Joſef, Reſervelokomotivführer
64*Gehrig, Heinrich, Zuſchneider
Pfeiffer, Ernſt, Arbeiter
Müller, Karl, Magazinsarbeiter
66*Kayßer, Margarete, Witwe
Schilling, Sofie, Witwe
Kübler, Auguſt, Friſeur
68*Hoffmann, Robert, Steinhauer
Hoffmann, Ernſt, Eiſenhobler
Stutz, Karl, Maler
70*Holch, Johann, Lokomotivführer
Scholl, Roſine, Witwe
Baur, Barbara, Witwe
Dietrich, Eugen, Dachdecker

Nr.

76 *Apfelbach, Wilhelm, Bäckermeiſter
Todt, Wilhelm, Schuhmacher
Heſſenthaler, Albert, Rentner
Merz, Karl, Lokomotivführer
Krutſch, Emil, Arbeiter
78 *Storf, Berta, Witwe
Müller, Georg, Schloſſer
Braun, Ernſt, Monteur
80 *Heſſenberger, Wilhelm, Straßenbahnwagenführer
Koppenhöfer, Friedrich, Schloſſer
Hohenſtatt, Pauline, Witwe
Mayer, Friedrich, Eiſendreher
82 Hummel, Joſef, Metzger und Wirt zur Friedrichsruhe
Bronner, Hugo, Straßenbahnſchaffner
Wingerter, Auguſt, Arbeiter
Reyle, Anna, Ehefrau
Baumgart, Wilhelm, Schmied
Hörnſtein, Karl, Bauarbeiter
Reichle, Willi, Maſchinengehilfe
Zeyer, Guſtav, Buchbinder
88 *Reber, Georg, Stellwerkmeiſter
Heußer, Chriſtian, Hilfszugſchaffner
Löchner, Käte, Nähterin
90 *Nägele, Wilhelm, Schmiedmeiſter
Gräter, Albert, Zigarrenmacher
92 Weigle, Friedrich, Dreher
Loſch, Marie, Witwe
Wirth, Karl, Schriftſetzer
94 *Uhland, Karl, Bäckermeiſter
Schorndorfer, Gottlieb, Arbeiter
Schorndorfer, Julius, Arbeiter
Weber, Heinrich, Schreiner
96 *Schaber, Karl, Schloſſermeiſter, ☎ 1656
Reger, Katharina, Witwe
Knaus, Walter, Kaufmann
98 *Scheu, Gottlieb, Lokomotivführer
Pfeiffer, Viktor, Lokomotivführer
Butzer, Jakob, Weichenwärter
104 *Zeller, Friedrich, Lokomotivführer a. D.

Nr.

104 Lamminger, Anton, Zugſchaffner
Gerich, Rudolf, Reichsbahnoberſekretär
106 *Föhner, Georg, Lokomotivführer a. D.
Bäuerle, Roſine, Witwe
Bäuerle, Karl, Hilfsweichenwärter
Klöpfer, Johanna, Hauptlehrers Witwe
110 *Steeb, Johannes, Lokomotivführer a. D., Milchhandlung
Blatt, Babette, Witwe
Pfiſterer, Chriſtine, Witwe
Hauks, Paul, Eiſenbahnoberſchaffner
112 *Bareis, Matthäus, Metzgermeiſter
Blocher, Gottlob, Metzger
Forſtinger, Marie, Witwe
Forſtinger, Gottlieb, Arbeiter
Wirth, Adolf, Buchdrucker
Täuſcher, Georg, Bohrer
Mößner, Guſtav, Schloſſer
Gräter, Leonhard, Reichsbahnſchaffner
Illig, Hermann, Buchbinder
116 *Hennige, Ernſt, Stellwerkmeiſter a. D.
Klein, Emil, Kalkulator
Hocke, Klara, Arbeiterin
118 *Wiedmann, Guſtav, Verſicherungs-Oberinſpektor
Wiedmann, Alfred, Kaufmann
Neutz, Auguſt, Lokomotivführer
Schmutz, Johannes, Rentner
120 *Noller, Karl, Reichsbahnſchaffner
Drautz, Wilhelmine, Witwe
122 *Bauer, Friedrich, Schreiner
Pfiſterer, Karl, Schmied
124 *Speckmaier, Guſtav, Gießermeiſter
Greiner, Roſine, Witwe, Nähterin

Schuhhaus Walch Kaiserstr. 33 Telefon 1260 führendes Fachgeschäft
Die elegantesten Herrenschuhe Marke „Dorndorf"

Nr.

124 Scheuermann, Wilhelm, Schreiner
Gailing, Richard, Schloſſer
126*Neubrand, Karl, Polizeioberwachtmeiſter
Neubrand, Margareta, Witwe
Bleſſing, Emma, Witwe
128 Plag, Albert, evang. Stadtpfarrer
130*Beckert, Hermann, Rangierarbeiter
Friedrich, Karl, Straßenbahnſchaffner
Grau, Johann, Metzger
138*Stöffler, Friedrich, Reichsbahnoberſekretär
Müller, Ludwig, Hauptlehrer
140*Tſcherning, Karl, Stadtbaurat, ☎ 1038
154 Rogg, Heinrich, Ingenieur
Kaſt, Franz, Meiſter
Kaſt, Chriſtian, Arbeiter
158*Böhm, Hermann, Oberrechnungsrat
Metſch, Gottlob, Oberſchaffner a. D.
160*Waiblinger, Hermann, Steuerratſchreiber und Gemeinderat
Schober, Karl, Bankbeamter
Holzapfel, Luiſe, Witwe
162*Schoch, Heinrich, Silberſchleifer
Schlichenmaier, Albert, Weichenwärter
166*Burkhardt, Georg, Fahrradhandlung, Fahrrad-Reparaturwerkſtätte
Landerer, Adolf, Oberlehrer und Gemeinderat
Schmid, Wilhelm, Schloſſer

Nr.

166 Breuninger, Leonhard, Straßenbahnführer
170*Beier, Karl, Bauarbeiter
Wagner, Gotthilf, Schloſſer
172*Spingler, Ludwig, Oberlehrer
Gölkel, Walter, Stud.-Aſſeſſor
Ellen, Maximilian, Ingenieur
176*Weidenmann, Auguſt, Kaufmann und Wirt z. Sandhof
Weidenmann, Erwin, Kaufmann
Mogler, Karl, Architekt
Hofmann, Martin, Magazinarbeiter
Hofmann, Martin, Rentner
180*Fritz, Robert, Metzgermeiſter
196*Wolff, Philipp, Gärtner
202*Weller, Oskar, Schriftſetzer
208*Weiſer, Jakob, Kaufmann ☎ 1650
Vielhauer, Hermann, Buchbinder
Glück, Walter, Kaufmann ☎ 1650
220*Kilgus, Paul, Gärtner
221*Junginger, Jakob, Sandgrubenbeſitzer, ☎ 999
Röger, Georg, Kraftwagenführer
229*Sieber, Lina, Witwe, Sand- und Kiesgrubenbetrieb, ☎ 1412
Sannwald, Luiſe, Witwe
Poſten 63: Dauſch, Wilhelm, Schrankenwärter
Hegenauer, Margarete, Witwe
Poſten 64: Dietrich, Andreas, Bahnwärter
Poſten 65: Mayer, Karl, Rangierer

Haagſtraße

Beginnt an der Oſtſtraße und mündet in die Klingenbergerſtraße

3*Bezold, Friedrich, Ladeſchaffner
5*Mauk, Paul, Former
6*Rothenburger, Chriſtian, Straßenwart
7*Schumm, Georg, Säger
8*Haag, Ernſt, Straßenwart a. D.
Merkle, Ludwig, Invalide
Kopp, Leonhard, Kohlenlader
9*Schlenker, Chriſtian, Mechaniker
10*Jakob, Wilhelm, Linierer und Gemeinderat
11*Stephan, Friedrich, Arbeiter
Holzbog, Lina, Witwe
12*Wägelein, Michael, Maurer
13*Koch, Auguſt, Maurer
*Schoch, Karl, Kernmacher

Nr.

14*Neuwirth, Paul, Heizer
Bräun, Rosa, Witwe
Schelling, Wilhelm, Monteur
(Vertreter des Eisenwerks Kaiserslautern) ⟶ 140
15*Beyerle, Eugen, Zigarrenmacher
17*Haug, Mathilde, Witwe
Schmitt, Franz, Taglöhner
Krautter, Luise, Witwe
18*Westenberger, Otto, Werkmeister
19*Brixner, Marie, Wäscherin
Kurzendörfer, Hermann, Arbeiter
20*Beckert, Christian, Landwirt
21*Weber, Albert, Maschinenarbeiter
Weidner, Fritz, Arbeiter
22*Zern, Willy, Zimmermann
24*Klenk, Friedrich, Schreiner
25*Bezold, Albrecht, Händler

Nr.

26*Großmann, Robert, Schreiner
30*Stegmüller, August, alt, Gold- und Silberarbeiter
Stegmüller, August, jung, Zigarrenmacher
Pfisterer, Gottlieb, Arbeiter
32*Friedrich, Karl, Schreinermeister
Kleinschroth, Lina
34*Ellinger, Gottlob, Teigwarenfabrikation
36*Nagel, Ludwig, jung, Bäckermeister und Wirt z. guten Trunk
Nagel, Ludwig, alt, Privatier
40*Remmele, Pauline, Landwirts Witwe
Deeg, Hans, Lehrer
Wendel, Hermann, Kaufmann

Haidenrain

Gewand bei der Alleenschule

1*Küchen, Richard, Ingenieur
Küchen, Katharine, Witwe
2*Turnerheim der Turngemeinde Böckingen e. V. mit Spiel- und Sportplatz
3*Entenmann, Friedrich, Arbeiter
Gockenbach, Eugen, Arbeiter
4*Barth, Marie, Witwe
Lang, Karl, Kaufmann
5*Gültig, Wilhelm, Wagenschlosser
Neutz, Eugen, Eisendreher
6*Bauerschmidt, Paul, Reservezugführer
Schick, Gustav, Packer
7*Erhardt, Karl, Reservezugführer
Strecker, August, Werkmeister
8*Feil, Michael, Reservelokomotivführer
Foß, Fritz, Buchbinder
9*Weißmann, Karl, Kleiderhandlung

Haidenrainstraße

Beginnt an der Frankfurterstraße und mündet in die Landwehrstraße

2*Zeyer, Friedrike, Witwe
Zeyer, Karoline, Witwe
Burkhardt, Ludwig, Kaufmann
3*Dederer, Richard, Vorarbeiter
3 Müller, Eduard, Landmesser
Macco, Wilhelm, Bahnarbeiter
4*Wirth, Georg, Lokomotivführer
5*Huber, Johann, Zugführer

Haselter

Siedlung links der Großgartacherstraße (beim Sandhof)

2*Krebs, Wilhelm, Bäckermeister Spezereihandlung
Gräter, Friedrich, Schuhmacher
3*Schwenzer, Friedrich, Pensionär
Schwenzer, Adolf, Schlosser
4*Sturm, Adolf, Oberlehrer (Landhaus Vesta)
5*Laubach, Ludwig, Installationsmeister
Schilling, Ludwig, Heizer

Nr.

5 Irion, Richard, Elektromonteur
6*Rapp, Auguſt, Buchbinder
7*Birlinger, Roſa, Witwe
8*Brodhag, Karl, Maſchiniſt, Spezereihandlung
9*Zwickel, Jakob, Maſchiniſt
Zwickel, Wilhelm, Metallſchleifer
Pflüger, Otto, Kaufmann
Stein, Albert, Arbeiter
10*Knauß, Karl, Schloſſer
11*Theilacker, Pauline, Witwe
Theilacker, Wilhelm, Arbeiter
Theilacker, Emil, Schreiner
12*Karle, Heinrich, Stanzer
13*Weidner, Andreas, Rangiermeiſter
14*Hohleiter, Johann, Oberſchaffner
15*Abele, Wilhelm, Arbeiter
16*Burkhardt, Jakob, Lokomotivführer
17*Baumann, Karoline, Witwe
Haug, Johannes, Rentner
18*Randecker, Eliſe, Witwe
19*Schwarz, Jakob, Reſervezugführer
Wieland, Wilhelm, Kraftwagenführer
20*Lauth, Emil, Kraftwagenführer

Nr.

21*Haſenmeyer, Karl, Lademeiſter a. D.
Krauß, Karl, Wagner
22*Kurz, Thomas, Maurer
23*Walter, Friedrich, Buchbinder
24*Barwind, Gottlieb, Packer
25*Collin, Jakob, Vorarbeiter
26*Klenk, Friedrich, Bauarbeiter
27*Ziegler, Anna, Witwe
Munzinger, Karl, Schreiner
28*Müller, Friedrich, Gipſer
Korb, Willi, Hilfsſchloſſer
29*Hohlwein, Wilhelm, Fräſer
Rottler, Otto, Mechaniker
Gnießer, Theodor, Arbeiter
30*Mogler, Hermann, Schriftſetzer
31*Krotz, Anton, Schloſſer
Fiſcher, Guſtav, Stanzer
32*Walz, Auguſt, Reichsbahnarbeiter
Walz, Luiſe, Witwe
Ströbele, Anton, Händler
33*Walter, Friedrich, Arbeiter
34*Erb, Hermann, Gerber
Endreß, Auguſt, Schreiner
35*Meſſerſchmidt, Friedrich, Heizer
Bühler, Otto, Arbeiter
36*Brodt, Wilhelm, Penſionär
Mäck, Michael, Hilfswärter

Heckenſtraße

Beginnt an der Weſtſtraße und mündet in die Heckenäcker

1 Blank, Luiſe, Witwe
Müller, Georg, Fabrikarbeiter
Schmid, Chriſtian, Heizer
3*Stegmüller, Adolf, Bauunternehmer, ⊶ 1133
Entemann, Katharina, Witwe
4*Beyer, Guſtav, Gärtner
Volz, Max, Zigarrenfabrikation
Clärle, Eliſabethe, Witwe
Wagner, Michael Stadttaglöhner
Rebmann, Paul, Arbeiter
6*Laur, Friedrich, Gipſer
Nagel, Karl, Zigarrenmacher
Volz, Heinrich, Fabrikarbeiter
8*Dierolf, Friedrich, Spanner
Illig, Sofie, Witwe

8 Kautz, Franz, Fabrikarbeiter
9*Fütterer, Karl, Galvaniſeur
Kimmelmann, Georg, Zugführer
10 Daab, Karl, Straßenbahnſchaffner
Schmid, Chriſtian, Heizer
Schönemann, Gottliebin, Witwe
Mogler, Friedrich, Eiſenhobler
11*Egerter, Johanna, Witwe
Schilpp, Karl, Former
Kehrer, Marie, Witwe
Löchner, Chriſtine, Witwe
Kern, Adam, Kellner
12*Klenk, Friedrich, Lokomotivheizer a. D.
Nicklaß, Chriſtian, Arbeiter
Feil, Adam, Taglöhner

Nr.

13*Schmelzle, Johann, Schuhmacher
Schenk, Heinrich, ſtädt. Arbeiter
Greiner, Ernſt, Schneider
14 Dolch, Ludwig, Schleifer
Mogler, Friedrich, Schuhmacher
Zorn, Karl, Packer
15*Carle, Maria, Witwe
Koch, Marie, Witwe
16 Müller, Friedrich, Schuhmacher
Beck, Karoline, Witwe
Berner, Chriſtian, Sodamüller
17*Götz, Auguſt, Poſtſchaffner a. D.
Wieland, Friedrich, Hilfsgärtner
18 Pfeiffer, Heinrich, Zigarrenmacher
Kollmar, Albert, Brenner
Bräunig, Jakob, Ölfabrikarbeiter
Merkle, Wilhelm, Arbeiter
Pfizenmayer, Karl, Aufſeher
19*Rieker, Berta, Witwe
Stark, Karl, Dreher
Großmann, Chriſtian, Schloſſer
Waibel, Friedrich, Buchbinder
Wolf, Pauline, Aufſeherin
20 Weidner, Johann, Arbeiter
Scheck, Karl, Monteur
Truckenmüller, Karl, Arbeiter
21*Ungerer, Johann, Bierführer
Enzian, Michael, Rentner
Koch, Auguſt, Bauarbeiter
22 Lindheimer, Heinrich, Eiſengießer
Reinhardt, Eugen, Buchbinder
Burkert, Auguſt, Invalide
23*Kocher, Chriſtian, Rottenführer
24 Blind, Johann, Kernmacher
Reichle, Gottlieb, Kernmacher
Burmeiſter, Karl, Schuhmacher
Burmeiſter, Richard, Arbeiter
König, Friedrich, Maurer
25*Balbach, Friedrich, Schmied
26 Bordt, Auguſt, Heizer und Maſchiniſt
Piſterer, Chriſtian, Schuhmacher
Heimerdinger, Heinrich, Maurer
Rembold, Guſtav, Bauarbeiter
27*Lumpp, Auguſt, Bäckerei und Spezereihandlung
Kieber, Marie, Arbeiterin
Rau, Sofie, Witwe
Eble, Joſef, Fabrikarbeiter

Nr.

27 Müller, Roſine, Witwe
29*Weller, Reinhold, Arbeiter
Schaal, Guſtav, Hilfsweichenwärter
31*Dillemuth, Wilhelm, Fabrikarbeiter
Moſer, Chriſtian, Gipſer
33*Sinn, Chriſtian, Arbeiter
Umbach, Wilhelm, Fabrikarbeiter
Kurzendörfer, Erwin, Reichsbahnbedienſteter
35*Bleymeyer, Gottlieb, Bauarbeiter
Bleymeyer, Friedrich, Weichenwärter
37*Carle, Ludwig, Former
Kern, Karl, Former
39*Dagenbach, Friedrich, Schuhmachermeiſter
Dagenbach, Otto, Schloſſer
Dagenbach, Alfred, Arbeiter
Lambacher, Adolf, Maurer
41*Kohler, Marie, Witwe, Milchhändlerin
Schnepf, Wilhelm, Arbeiter
43*Seeger, Jakob, Wagenmeiſter a. D.
Schreiweis, Adolf, Oberſchaffner
45*Haag, Johanna, Witwe
Bölz, Albert, Fabrikarbeiter
47*Schulz, Ludwig, Magazinsarbeiter
49*Hannemann, Katharine, Witwe
Schellenberger, Karl, Silberarbeiter
51*Böttinger, Karl, Schloſſer
53*Hoffmann, Friedrike, Witwe
55*Reinhardt, Friedrich, Bäckermeiſter
Bergner, Hermann, Invalide
Schnell, Gottfried, Hilfswagenaufſeher
57*Hild, Friedrich, Wirt z. Heckenröſle, ⊂ 1718
Dollinger, Heinrich, Former
Wüſt, Wilhelm, Metzger
Hochmüller, Friedrich, Maurer
Mörch, Walter, Straßenbahnführer
59 Lentz, Georg, Gärtner

Nr.

59 Diemer, Chriſtine, Milchhändlerin
Koch, Albert, Kaufmann
Wurſt, Marie, Witwe
Nagel, Karl, Former
Zorn, Ernſt, Zwicker
Schaaf, Emil, Mechaniker
Blös, Heinrich, Zimmermann
Greiß, Joſef, Rentner
61 Schneider, Friedrich, ſtädt. Arbeiter
Beil, Robert, Schleifer
Korb, Chriſtian, Maurer
Schmidt, Albert, Modellſchreiner
Hengſteller, Jakob, Bierführer
Scholl, Karl, Arbeiter
Kübler Wilhelm, Zigarrenmacher
63 Adelmann, Joſef, Maler
Freimüller, Georg, Ölmüller
Volz, Ernſt, Schreiner
Geſſinger, Friedrich, Schreiner
Knorr, Joſef, Arbeiter
Stricker, Gottfried, Arbeiter
65 Gramlich, Emil, Arbeiter
Göſſele, Karl, Maurer
Müller, Gottlob, Maurer

Nr.

65 Heiligenmann, Chriſtian, Bildhauer
Kronmüller, Johann, Schäfer
Weiland, Anna, Witwe
Weiland, Emil, Arbeiter
Egner, Fritz, Arbeiter
67 Sünder, Johann, Schloſſer
Maier, Karl, Maurer
Kronmüller, Karl, Reiſender
Schorndorfer, Emil, Straßenbahnführer
Bauer, Karl, Heizer
Tiefenbach, Chriſtian, Arbeiter
Tiefenbach, Friedrich, Schleifer
Balbach, Barbara, Witwe
Bay, Wilhelm, Former
69 Waiblinger, Eugen, Arbeiter
Lehmann, Karl, Zigarrenmacher
Römmele, Joſef, Telegrafenarbeiter
Gall, Johann, Arbeiter
Häußer, Friedrich, Schloſſer
Volz, Karl, Gipſer
77*Huber, Karl, Ölmüller
Huber, Chriſtine, Witwe
Horlacher, Erwin, Arbeiter
Siegele, Martin, Drehermeiſter

Heilbronnerſtraße

Beginnt an der Eiſenbahnſtraße und mündet in die Frankenbacherſtraße

1*Knobloch, Heinrich, Vorarbeiter
Spriegel, Friedrich, Arbeiter
2*Chriſt, Ernſt, Bäckermeiſter, ☎ 2505
Mahler, Joſef, Händler
3*Engelhardt, Chriſtian, Bäckermeiſter, Kaffeeausſchank
Engelhardt, Otto, Reichsbahnbedienſteter
Scheufler, Hermann, Arbeiter
Stradinger, Otto, Arbeiter
4*Schmoll, Gottlob, Metzgermeiſter und Wirt z. Lamm, ☎ 181
Nunn, Friedrich, Reichsbahnbedienſteter
Haas, Franz, Kaufmann
Haas, Fritz, Friſeur
Reyle, Gottlob, Arbeiter
5*Unkauf, Pauline, Witwe
5*Roſenberger, Emil, Landwirt
6*Wulle, Karl, Betriebsſekretär
Schnepf, Karoline, Witwe
7*Wüſt, Wilhelmine, Witwe
Wüſt, Friedrich, Dreher
Schönthaler, Albert, Monteur
8*Schnepf, Wilhelm, Former
Egerter, Otto, Dreher
10 Weher, Wilhelm, Gipſer
Schnepf, Karl, Landwirt
12*Wenninger, Gottlieb, Metzger und Wirt zur Krone
Carle, Auguſt, Former
13*Fritz, Hermann, Wagner
Schaile, Emil, Güterbodenarbeiter

Für den empfindlichen Fuss nur die Marke „Gewol" alle Kunden sind hochbefriedigt
Schuhhaus Walch Kaiserstr. 33 Telefon 1260

Nr.

15*Koch, Guſtav, Landwirt
Benz, Matthäus, Taglöhner
16*Beyer, Chriſtof, Ladeſchaffner
Lindheimer, Wilhelm, Kernmacher
Schaab, Adolf, Kaufmann
17*Bereth, Joſef, Rentner
Speidel, Gottlieb, Flaſchner
19*Harein, Karl, Landwirt
Harein, Paul, Landwirt
20*Hagner, Ernſt, Landwirt
21*Vielhauer, Gottlob, Landwirt
23*Wagner, Ernſt, Landwirt
24*Nagel, Wilhelm, Landwirt
25*Hanſelmann, Leonhard, ſtädt. Arbeiter
26*Wolf, Karl, Arbeiter
27*Mezger, Ludwig, Arbeiter
Kaufmann, Albert, Arbeiter
Wörner, Franz, Arbeiter
Rohrbach, Ernſt, Terrazzoarbeiter
28*Schnepf, Friedrich, Landwirt
Dollinger, Johann, Mechaniker
29*Hochſtetter, Andreas, Penſionär
Bertel, Paul, Sodamüller
Noller, Friedrich, Mechaniker
30*Düring, Karl, Nahrungsmittelfabrikarbeiter
31*Münzing, Friedrike, Ehefrau
Trittenbach, Wilhelm, Magazinsarbeiter
32*Mogler, Guſtav, Fabrikarbeiter
Hägele, Heinrich, Straßenbahnſchaffner
33*Neſter, Auguſt, Marmorpolierer
*Erhardt, Wilhelmine, Witwe, Ziegeleiarbeiterin
Erhardt, Guſtav, Kraftfahrer
34*Hagner, Karl, Landwirt
Dillmann, Adolf, Flaſchner
35 Hermann, Chriſtiane, Witwe
Sammet, Karl, Metallſchleifer
Gock, Heinrich, Ölmüller

Nr.

35 Weigle, Wilhelm, Flaſchner
Reuſch, Emma, Witwe
Schreinerwerkſtätte:
Meſſerſchmidt, Karl
36*Unſeld, Wilhelmine, Krankenpflegerin
Schneider, Marie, Witwe
Schieferdecker, Karl, Bauarbeiter
37 **Freibank und Pfandlokal, ſtädtiſches**
38*Mößner, Emilie, Witwe
Hagner, Marie, Landwirts Witwe
39*Harein, Paul, Bäckermeiſter und Wirt zur Palme
Stutz, Karl, Schriftſetzer
40*Krumm, Paul, Landwirt
Herrmann, Pauline, Witwe
41*Seeger, Luiſe, Witwe, Händlerin
Traber, Joſef, Händler
43*Volz, Ernſt, Metallarbeiter
47*Löfflath, Wilhelmine, Witwe
*Hoch, Emma, Witwe
Roth, Margarete, Witwe
49*Gramlich, Andreas, Reichsbahnhandwerker
51*Knoll, Adolf, Inhaber eines Kurz-, Weiß- und Wollwarengeſchäftes
53*Seez, Friedrich, Schuhmacher
55*Bruſt, Karl, Korbmacher
57*Nagel, Karl, jung, Landwirt
59*Neſter, Emil, Landwirt
*Lang, Wilhelm, Landwirt
Lang, Wilhelmine, Witwe
61 Wagner, Gottlieb, Landwirt
Wagner, Wilhelm, Landwirt
63*Hagner, Auguſt, Landwirt
Böttinger, Karoline, Witwe
65*Schuchmann, Hermann, Landwirt
67*Schnepf, Karl, Landwirt
Schnepf, Chriſtine, Witwe
Weber, Berta, Witwe
Speiſer, Emil, Arbeiter

Heinrichſtraße

Beginnt an der Friedhofſtraße und mündet in die Heilbronnerſtraße

2 Reim, Ludwig, Maurer
4*Schmidt, Gottlieb, Kaſtrateur
Butz, Wilhelm, Arbeiter
4 Schraft, Roſa, Arbeiterin
8*Müller, Georg, Malermeiſter
Rommel, Sofie, Witwe

Heuchelbergſtraße

Beginnt an der Wartbergſtraße und zieht bis zum Gewand Warmberg entlang der Ziegelei

Nr.

3*Rank, Karl, Magazinsarbeiter

Nr.

3 Schock, Fritz, Heizer

Hofſtattſtraße

Beginnt an der Sontheimerſtraße und mündet in die Verl. Weſtſtraße

1 Mogler, Julius, Packer
Umbach, Chriſtian, Packer
2*Weiß, Johann, Lederfabrikarbeiter
Clapier, Johann, Fabrikarbeiter
3 Beckert, Luiſe, Witwe
Munz, Wilhelm, Schuhfabrikarbeiter
4*Sorg, Adolf, Zigarrenfabrikant
5*Jung, Berta, Witwe
Schneider, Paul, Former
Brodbeck, Friedrich, Zigarrenmacher
Schnepf, Wilhelmine, Witwe
6*Jung, Albert, Schleifer
Weſtenberger Matthias, Magazinsarbeiter
7*Bielhauer, Wilhelm, Aufſeher
Pfahler, Johann, Lokomotivheizer
7½ Kübler, Karl Arbeiter
Braun, Georg, Bauarbeiter
Oeſterle, Ferdinand, Heizer
8*Schmidt, Emil, Schriftſetzer
Schilling, Chriſtof, Schuhmacher
9*Mogler, Karl, Polizei-Oberwachtmeiſter
Koppenhöfer, Guſtav, Schloſſer
Föll, Eugen, Kaufmann
10*Volz, Guſtav, Former
Volz, Anna, Milchhandlung
11*Roßnagel, Luiſe, Witwe
Roßnagel, Adolf, Arbeiter
Marion, Karl, Maſchinenmeiſter
Hofmann, Hans, Schloſſer
12*Ade, Gottlieb, Maler
Ade, Lina, Nähterin
13*Burkhardt, Wilhelm, Fabrikarbeiter
Reber, Kunigunde, Witwe
14*Mößner, Auguſt, Invalide
Zimmermann, Eugen, Arbeiter
15*Gleich, Margarete, Heizers Witwe
Weltz, Wilhelm, Arbeiter
16*Schnepf, Eliſabethe, Witwe
Weiland, Karl, Beſteckfeiler
17*Schellenberger, Ernſt, Penſionär
Trunk, Friedrich, Metallarbeiter, Milch- und Spezereihandlung
18*Willi, Johann, Kübler
Willi, Franz, Packer
Schlereth, Karl, Arbeiter
19*Beyer, Anna, Witwe
Mörgenthaler, Wilhelm, Bauarbeiter
Hocke, Wilhelm, Arbeiter
20*Zörn, Jakob, Oberladeſchaffner
Haug, Emilie, Witwe
21*Pleiß, Auguſt, Schreiner
Dörner, Magdalene, Heimarbeiterin
22*Mauk, Wilhelmine, Witwe
Mauk, Adolf, Schloſſer
Baudermann, Hermann, Schloſſer
23*Mack, Guſtav, Fabrikarbeiter
24*Deppert, Wilhelm, Eiſenhobler
25*Berroth, Georg, Schuhmacher
26*Schiedel, Wilhelm, Rentner
Sautter, Hermann, Fahrradhandlung
27*Hoffmann, Hermann, Rentner
Stöcker, Karl, Vorarbeiter
29*Plieninger, Otto, Bäckermeiſter
Plieninger, Friedrike, Witwe
Mondi, Friedrich, Stanzer
Volpp, Chriſtian, Schuhmacher
30*Lutz, Franz, Flaſchnermeiſter, ☞ 1195
Schmidt, Friedrike, Witwe
31*Kilian, Wilhelm, Zugführer
Münzmay, Roſine, Witwe
Walz, Chriſtian, Heizer

Nr.

31 Fisel, Eugen, Zuschneider
Hagmann, Johannes, Rentner
32*Messer, Johann, Arbeiter
Kirchner, Adolf, Maschinenarbeiter
Seeger, Adolf, Schuhfabrikarbeiter
33*Maier, Wilhelm, Pensionär
Wüst, Heinrich, Schlosser
34 Wägerle, Hermann, Metzger
Lowa, Christian, Gußputzer
Hofmann, Johann, Arbeiter
Ade, Adolf, Kaufmann
35*Wagenplast, Christian, Bahnsteigschaffner
37*Vielhauer, Gustav, Werkmeister

Nr.

37 Vielhauer, Adolf, Rangierarbeiter
39*Schaal, Pauline, Witwe
Feuchter, Friedrich, Schlosser
Siller, Emil, Arbeiter
40*Koch, Emil, Buchbinder
Englert, Heinrich, Arbeiter
Blös, Babette, Witwe
42 Baumann, Eugen, Schlosser
Kieber, Magdalene, Witwe
44*Mößner, Gustav, Schlosser
Kleinhans, Friedrike, Witwe
Friedle, Gottlob, Taglöhner
Aichert, Christian, Taglöhner
46*Volz, Paul, Polizeioberwachtmeister
Paulus, Christian, Maurer
Sammet, Albert, Arbeiter

Hohlstraße

Beginnt an der Klingenbergerstraße und zieht ins Gewand Wartberg

3 Burkhardt, Jakob, Kaufmann
Frölich, Hermann, Schmiedmeister
Schober, Klara, Wagnermeisters Ehefrau
Huß, Wilhelm, Schlosser
Schoch, Karl, Fabrikarbeiter
4*Kern, Eugenie, Witwe,
Kern, Karl, Küfermeister
Gantner, Wilhelm, Fabrikarbeiter
5*Müller, Gustav, Landwirt
Müller, Heinrich, Bauunternehmer
6*Eberle, Karl, Landwirt
7*Hartmaier, Wilhelm, Invalide
8*Bauer, Gottlob, Landwirt
9*Mogler, Friedrich, Limonadefabrikation
Vogt, August, Buchdrucker
11 Roll, Georg, Händler
12*Albrecht, Christiane, Witwe
Vielhauer, Emma, Witwe, Aufseherin
13*Schmidt, Heinrich, Landwirt
14*Albrecht, Karl, Silberschmied
Stephan, Friedrich, Kaufmann

Jahnstraße

Beginnt an der Berl. Weststraße und mündet in die Wartbergstraße

1 Nägele, Karl, Arbeiter
Drauz, Friedrich, Weingärtner
Hertfelder, Georg, Reichsbahnarbeiter
1/1 Hörger, Katharine, Witwe
Keller, Karl, Maschinist
Abelein, Karl, Maler
3*Britsch, Karl, Maurer
*Britsch, Friedrich, Schuhmacher
Neumeister, Emil, Arbeiter
Stephan, Max, Schlosser
4*Stegmüller, Wilhelm, Baumeister
5*Jung, Georg, Malermeister
Heinle, Friedrich, Fräser
Otterbach, Albert, Heizer
26*Kübler, Adolf, Reservelokomotivführer
28*Schall, Imanuel, Schafhalter
Schnepf, Karl, Buchdruckereibesitzer, ☎ 1528, P. Sch. 4931
30*Beckert, Karl, Rentner
Friedrich, Friedrike, Witwe
32*Schoch, Jakob, Nachtwächter
Schoch, Hermann, Hilfsmonteur

Nr.

32 Böpple, Georg, jr., Maurermeiſter
34*Pleiß, Eugen, Klaviertechniker
Pleiß, Friedrike, Witwe
Reiner, Robert, Buchbinder
36*Böpple, Georg, alt, Bauunternehmer

Nr.

36 Malzacher, Konrad, Brenner
38*Neubig, Otto, Gasaufſeher
Kern, Karl, Silberarbeiter
40*Breuninger, Johann, Lokomotivheizer
Gailing, Chriſtian, Arbeiter

Kanalſtraße

Beginnt an der Großgartacherſtraße und zieht zum Gewand Landwehr

17*Hofmann, Gotthold, Gärtnereibeſitzer

Kapellſtraße

Beginnt an der Oſtſtraße und zieht bis zum Jahnplatz (Lehmgrube)

1*Mauk, Adolf, Rentner
Beil, Auguſt, Sattler
Wagner, Karl, Ölmüller
2*Sorg, Friedrich, alt, Zigarrenfabrikant
Sorg, Friedrich, jung, Kaufmann
Schaal, Ernſt, Baumeiſter
3 Knorr, Chriſtian, Arbeiter
Rohr, Johann, Bahnarbeiter
4*Pfeiffer, Robert, Arbeiter
Neutz, Ernſt, Zimmermann
Goldſtein, Richard, Zigarrenmacher
5*Dieterich, Ernſt, Lokomotivführer
6*Weltz, Chriſtine, Witwe
Weltz, Auguſt, Mechaniker
Haußler, Richard, Dreher
7*Wurſter, Emil, Eiſendreher
Schlecht, Felix, Arbeiter
8*Maſſa, Wilhelm, Rentner
Weltz, Emil, Heizer
9*Weber, Ernſt, Former
Fuggerer, Georg, Arbeiter
10*Herrmann, Friedrich, Former
Friedel, Wilhelm, Buchbinder
11*Wurſter, Friedrich, Eiſendreher
Zahn, Georg, Schloſſer
12*Haas, Joſef, Ölmüller
13*Mayer, Pauline, Witwe
Strobel, Karl, Rangierarbeiter
14*Frank, Wilhelm, Zigarrenmacher
Schumm, Albert, Former
15*Vogt, Joſef, Eiſendreher
15 Ferber, Paul, Maſchinenſchloſſer
16*Müller, Heinrich, Holz- und Kohlenhandlung, ☎ 1524
Danner, Hugo, Heizer
17*Graf, Johann, Penſionär
Graf, Emil, Arbeiter
Graf, Albert, Schloſſer
18*Heilmann, Karl, Zimmermann
Heilmann, Karl, Reichsbahnarbeiter
19*Mogler, Chriſtian, Güterſchaffner
Braun, Wilhelmine, Witwe
20 Schilling, Hermann, Magazinier
Stöffler, Mathilde, Witwe
21*Keller, Karl, Rentner
Heinle, Friedrich, Fräſer
22*Trittenbach, Wilhelm, Magazinsvorarbeiter
23*Schieferdecker, Karl, Gipſer
24*Weber, Hermann, Schuhmachermeiſter
Krauß, Friedrich, Straßenbahnführer
25*Mönicke, Bernhard, Schreiner
26*Ellwanger, Ludwig, Packer
Maier, Wilhelm, Arbeiter
27*Fuchs, Friedrich, Müller
Boß, Chriſtian, Eiſendreher
28*Ottenbacher, Ernſt, Ölmüller
Seckel, Karoline, Witwe
Eberhardt, Karoline, Witwe
29*Mogler, Adolf, Silberſchleifer
Lächele, Chriſtian, Polizeiwachtmeiſter

Nr.

30*Wiedmann, Ernſtine, Witwe
31*Schmidgall, Gottlieb, Bäckermeiſter, Kolonialwarenhandlung
Dörr, Auguſt, Arbeiter
Zwickel, Chriſtian, Fabrikarbeiter
Vetter, Hermann, Wagenbauer
Koch, Marie, Witwe
Mangold, Friedrich, Schuhmacher
Scheu, Johann, Arbeiter
Zeyer, Hermann, Arbeiter
Pfeil, Karl, Arbeiter
32*Hermann, Pauline, Witwe
33***Schwend, Albert,**
Maſchinenbauwerkſtätte,
☎ 1144
Schwend, Julius, Mechaniker
34*Mößner, Karl, Metzgermeiſter, ☎ 1354
Felger, Gottlieb, Heizer

Nr.

34 Lippoth, Guſtav, Former
35*Schnepf, Heinrich, Arbeiter
Müller, Guſtav, Zuſchneider
Ottenbacher, Lina, Witwe
36*Gruber, Friedrike, Witwe
Gieß, Robert, Metallſchleifer
Hennefarth, Alfred Mechaniker
37*Loſch, Wilhelm, Schreinermeiſter
Brixner, Jakob, Taglöhner
39*Wiedmann, Katharine, Witwe
Wiedmann, Ernſt, Kaufmann, Vertretung in Molkereierzeugniſſen, ☎ 91
Herrmann, Karl, Metallſchleifer
48*Bauer, Albert Landwirt
Reber, Johann, Arbeiter
49*Sammet, Ernſt, Schreinermeiſter (Werkſtätte)
51*Waldmann, Friedrich, Schloſſer
Waldmann, Heinrich, Briefträger a. D.
Rieker, Paul, Schuhmacher

Karlſtraße

Beginnt an der Eiſenbahnſtraße und mündet in die Weſtſtraße

6*Habermaier, Guſtav, Schreinermeiſter
10*Neubig, Friedrich, Zugführer a. D.
Bender, Karl, Baumeiſter
11*Siller, Friedrike, Witwe, Wirtin zum Hirſch
Binder, Hugo, Arbeiter
Ocker, Albert, Gußputzer
Nagel, Karl, Kaufmann, Autovermietung und Laſtwagenbetrieb, ☎ 2589
Retter, Karl, Kaufmann
12*Häußer, Marie, Witwe, Tabakwarenhandlung
Ehmann, Marie, Witwe,
Burkert, Jakob, Straßenbahnführer
12½*Strecker, Karl, Bahnaufſeher
Beckert, Chriſtine, Witwe
13*Schieferer, Friedrike, Witwe
Schieferer, Wilhelm, Reichsbahnoberſekretär
13*Remmele, Karl, Silberſchmied
Hagner, Wilhelm, Rentner
Hagner, Friedrich, Magazinier
14*Zörn, Wilhelm, Weichenwärter
Zörn, Chriſtine, Witwe
15*Schweikert, Karl, Hafnermeiſter, ☎ 1502
Schweikert, Richard, Kaufmann
*Stokinger, Katharine, Witwe
Haas, Heinrich, Oberpoſtſekretär
16*Mayer, Karl, Schreiner
18*Brenner, Guſtav, Landwirt und Gemeinderat
19*Schneider, Lina, ohne Beruf
*Schneider, Marie, ohne Beruf
20*Maſſa, Friedrich, Schuhmachermeiſter
Knoll, Karl, Schloſſer
Schmelzle, Hermann, Zimmermann
21*Späth, Auguſt, Stellwerkmeiſter
Eberhardt, Emil, Arbeiter

Nr.

21 Kuhlmann, Wilhelm, Naturheilkundiger
Rehders, Charlotte
22 Blau, Felix, Bauarbeiter
Lehrle, Richard, Gürtler
Kießecker, Karl, Schuhmacher
Kübler, Sofie, Witwe
24*Brenner, Gottlob, Landwirt
26*Moll, Georg, Schreiner
Moll, Richard, Maurer
Seeger, Otto, Schlosser
32*Seib, Karl, Oberschaffner

Nr.

32 Bender, Karl, Polizeikommissar
Schuster, Johann, Zimmermann
34*Beckert, David, Oberladeschaffner
Beckert, Hermann, Kaufmann, Öl- und Fettwarenhandlung
Altfuldisch, Wilhelmine, Witwe
Vollmer, Severin, Brenner
Metzger, Friedrike, Witwe
36*Hägele, Wilhelm, Buchdrucker
Friedmann, Friedrich, Postschaffner
Obermüller, Heinrich, Kaufmann

Keilstraße

Beginnt an der Heckenstraße und mündet in die Schützenstraße

1 Collmer, Jakob, Rektor
Sihler, Jakob, Oberlehrer
Großhans, Christian, Arbeiter
6*Heiland, Anton, Kaminfegermeister
Paul, Karl, Kaufmann
Kucher, Wilhelm, Schlosser
Neuapostolische Gemeinschaft, Andachtssaal

7*Walz, Christian, Rektor
9 Mogler, Wilhelm, Güterbodenarbeiter
Mogler, Adolf, Zimmermann
11*Häußer, Ernst, Steinhauer
Herrmann, Wilhelm, Schreiner
13*Schaal, Gustav, Baumeister, ☎ 1410
22*Mößner, Elise, Witwe

Kernerstraße

Beginnt an der Weststraße und mündet in die Panoramastraße

1*Weißert, Emil, Reichsbahnobersekretär a. D., ☎ 2500
Dollinger, Wilhelm, Buchdrucker
Pfau, Richard, Oberlehrer
5*Fuchs, Johann, Reichsbahnoberschaffner
Merkle, Jakob, Oberweichenwärter
Kraft, Karl, Hilfsschaffner

10*Hübler, Wilhelm, Kupferschmied
Bräuning, Georg, Zementarbeiter
12*Rau, Albert, Postschaffner
Hänle, Emil, Kaufmann
14*Holz, Mathilde, Ladenhalterin
Holz, Bernhard, Pensionär
Lieven, Wilhelm, Betriebsleiter

Kirchstraße

Beginnt an der Heilbronnerstraße und mündet in die Friedhofstraße

1 Kraft, Friedrich, Oberschaffner a. D.
Kießling, Mina, Ehefrau
Kießling, Richard, Monteur
Gastwirtschaft zur Sonne: Wirtschaftspächter Robert Kießling
Kammerlichtspiele Böckingen
Engelhardt, Sofie, Witwe, Sägerei und Dreherei

2*Schnepf, Wilhelm, Landwirt und Farrenhalter
Fuchs, Karl, Gipser
3 Rilling, Friedrich, Ingenieur
*Schuchmann Werke, Werke für Autos, ☎ 855, P.Sch. 19703
4*Vogel, Hubert, Spezereihandlung

Nr.

4 Löfflath, Emil, Maurer
5 Feßler, Wilhelm, Mühlenpächter

Nr.

8 Ziemſſen, Wilhelm, evang. Stadtpfarrer
10 **Evangeliſche Kirche**

Klingenbergerſtraße

Beginnt an der Seeſtraße und mündet in die Saatsſtraße nach Klingenberg

1*Bender, Guſtav, Kaufmann
Bender, Max, Konditor und Kaffeebeſitzer
Schmidt, Pauline, Witwe
Mühleiſen, Barbara, Witwe
Früauf, Hedwig, Stepperin
2 Widenmeyer, Guſtav, Viehhändler und Wirt zur Weinſtube, Bäckerei, ☎ 1695
Carle, Lina, ledig
Sennert, Auguſt, Kaufmann
3*Hayer, Chriſtian, Schmiedmeiſter
4*Schäfer, Karl, Friſeurmeiſter
Wirth, Georg, Rentner
Schuhgeſchäft Mandellaub
5*Lang, Paul, Landwirt
6 **Städt. Bauhof und Milchzentrale**
Böttinger, Ludwig, Oberbauaufſeher
Wirth, Johann, Schloſſermeiſter
7*Ficker, Guſtav, Fabrikant
Lichdi A. G. Heilbronn, Filiale
8*Deuring, Friedrich, Arbeiter
Deuring, Wilhelmine, Hebamme
Schell, Adolf, Schreiner
10*Wieland, Karl, Rentner, Spezereihandlung
Dreſchner, Guſtav, Bürſtenmacher
Reiff, Johann, Heizer
Krämer, Chriſtine, Witwe
11*Johmann, Joſef, Arbeiter
Schorndorfer, Anton, Ölmüller
Gehrig, Karl, Brenner
Stricker, Karl, Schuhmacher
12*Schnepf, Gottlieb, Landwirt
Nagel, Paul, Landwirt
13*Kern, Gottlieb, ſtädt. Arbeiter
Klaiber, Gottlieb, Arbeiter
Strobel, Eugen, Arbeiter
14*Reiner, Julius, Landwirt
Renk, Paul, Arbeiter
15*Bender, Ferdinand, Landwirt
15 Bender, Hermann, Reichsbahnbedienſteter
Harr, Philipp, Schneider
17*Gruber, Eugen, Zigarrenfabrikation
18 Beyer, Wilhelm, W. S., Landwirt
Bulling, Georg, Former
19*Burkhardt, Karl, Schreiner
*Bös, Auguſt, Glaſer
Gröner, Otto, Maurer
Gröner, Chriſtiane, Witwe
20*Kollmar, Karoline
Kollmar, Heinrike
Thalheimer, Franz, Penſionär
21*Sorg, Pauline, Witwe
*Remmele, Hermann, Landwirt
Spar- und Koſumverein Heilbronn und Umgebung, Filiale
Hagner Wilhelm, Wagner
23*Bauer, Auguſt, Kaufmann, ☎ 951
Gloz, Guſtav, Kaufmann, ☎ 951
Kraft, Friedrich, Oberlehrer a. D.
26*Müller, Chriſtian, Schuhmacher
Koch, Adolf, Buchdruck-Maſchinenmeiſter
Zimmermann, Ernſt, Friſeur
27*Raskopf, Sofie, Witwe
Raskopf, Robert Arbeiter
Stricker, Gottlieb, Magazinier
Nagel, Karl, Arbeiter
28*Grab, Chriſtian, Drahtweber
Schwingenſchlögl, Anna, Witwe
Schwingenſchlögl, Franz, Arbeiter
Pecoroni, Richard, Reſerve-Lokomotivführer

Die berühmte Schuhmarke: **„GEWOL“**
Die formvollendete Fußbekleidung für den empfindlichen Fuß
Schuhhaus **Walch**
Kaiserstr. 33 Telefon 1260

Nr.

29 Pfeiffer, Chriſtian, Arbeiter
Fegert, Karl, Nachtwächter
Zöller, Eugen, Sortierer

30* **Wiedmann, Otto**
Filialleiter einer Kohlenhandlung, Kunſtdünger, ☎ 2438
Ottenbacher, Karl, Fabrikarbeiter
Ottenbacher, Friedrich, Gipſer
Krauſe, Johann, Brennmeiſter

31* Müller, Hermann, Elektrotechniker und Wirt

32* Caſtagne, Auguſt, Kolonialwaren- und Milchhandlung
Schellmann, Gottlieb, Fabrikarbeiter
Trutzenberger, Richard, Schleifer

33* Dobler, Karl, Rentner
Grimminger, Robert, Heizer und Friſeur
Wagner, Albert, Stanzer

34* Weber, Guſtav, Silberſchmied
Trumpp, Auguſt, Bahnarbeiter
Münzenmayer, Ernſt, Stanzer
Eſchenweck, Auguſt, Zigarrenmacher

35* Schellenberger, Friedrich, Bauunternehmer, ☎ 1061
Müller, Anton, Reiſender
Genth, Anna, Zwirnerin
Fleiner, Friedrich, Küfer

36* Boger, Wilhelmine, Witwe
Großmann, Gottlob, Beſteckfeiler
Beutter, Adolf, Lagerverwalter

37* Schaal, Karl, Invalide
Schaal, Adolf, Mechaniker, Inhaber eines Kurz-, Weiß- und Wollwarengeſchäftes
Seyffer, Paul, Arbeiter
Speckmaier, Friedrich, Magazinier

38* Jünglingsverein, evang., Vereinshaus
Bogner, Katharine, Witwe

39* Maiſak, Karl, Rentner
Maiſak, Karoline, Schuhwarengeſchäft
Bezold, Georg, Ausläder
Mechler, Karl, Eiſendreher

Nr.

42* Biedermann, Imanuel, Lademeiſter
Biedermann, Erwin, Wagenaufſeher

43* Rein, Lina, Schultheißen-Witwe
Frey, Karl, Fabrikarbeiter

45* Hofer, Hermann, Wirt zum Haſen
Dörner, Joſef, Arbeiter
Dücker, Wilhelm, Kaufmann
Schiedel, Karl, Metzger

46* Geſſinger, Ludwig, Zigarrenmacher
Effenberger, Paul, Stukkateur
Jung, Chriſtian, Silberarbeiter
Kirchner, Katharine, Witwe
Kirchner, Guſtav, Kaufmann
Friedle, Karl, Stationsbürodiener
Pfiſterer, Ernſt, Werkzeugſchloſſer
Kollmar, Wilhelm, Stationsarbeiter
Enzian, Otto, Arbeiter

47 Herrmann, Karl, Zigarrenmacher
Weiß, Gebhard, Kammerjäger
Bauer, Gottlieb, Zimmermann

48* Mößner, Emil, Zigarrenfabrikant
Habermaier, Karl, Schreiner
Bauer, Heinrich, Privatier
Schütz, Karoline, Witwe
Friedle, Guſtav, Polierer

49 Bachofer, Adolf, Arbeiter
Steinacker, Karl, Kaufmann
Roth, Otto, Schuhfabrikarbeiter

49a* Schaal, Guſtav, Flaſchner
Müller, Karl, Lampiſt

50* Schaad, Ludwig, Zimmermann
Schoch, Karl, Penſionär
Leuchtenmacher, Karoline, Witwe
Schweikert, Hermann, Schloſſer
Wörner, Richard, Arbeiter

51* **Bihr, Rudolf,**
Waſch- und Bügelgeſchäft, ☎ 2557
Hoffmann, Karl, Metallſchleifer
Heiligenmann, Karl, Buchdrucker

52* Gebert, Heinrich, Zimmermann
Gebert, Heinrich, Straßenbahnführer

53* Ehmann, Friedrich, Monteur

Nr.

53 Schmidt, Chriſtian, Heizer
54*Friedrich, Guſtav, Arbeiter
Grünſtein, David, Ingenieur
55 Fritſchle, Karl, Maurer
Butz, Wilhelm, Bauarbeiter
56*Böttiger, Friedrich, Packer
Gauß, Wilhelm, Maſchinenarbeiter
Schmetzer, Karl, jung, Eiſendreher
58*Linkohr, Friedrich, Kriegsrentner
71 Lippoth, Paul, Schrankenwärter

Nr.

Landhaus Utz:
*Utz, Karl, Wirt zur Kappelhöhe
Volz, Friedrich, Aufſeher
Landhaus Schuſter:
*Schuſter, Anton, Maſchinenzwicker
Bay, Adolf, Hafner
Landhaus Mauk:
*Mauk, Hermann, Klavierſchreiner
Freimüller, Fritz, Bohrer
Poſten 56: Enz, Karl, Stellwerkmeiſter

Kreuzſtraße

Beginnt an der Großgartacherſtraße und mündet in die Frankfurterſtraße

1*Klumpp, Johann, Arbeiter
Klumpp, Roſa, Hebamme
Schwab, Auguſt, Generalagent
2*Mogler, Karl, Bauwerkmeiſter, ⊂ 1575
Beck, Karl, Reichsbahnbedienſteter
Borzer, Mathilde, Witwe
Lambacher, Auguſt, Zigarrenmacher
Schert, Wilhelmine, Witwe
6*Schnepf, Heinrich, Schreinermeiſter, ⊂ 1345
Bauder, Wilhelm, Stellwerkmeiſter a. D.
Scheu, Hans, Kaufmann
8*Uhland, Chriſtian, Oberſchaffner
8 Renner, Georg, Zugführer
Rehm, Karl, Schaffner
9*Lieberherr, Karl, Bäckermeiſter, Spezereihandlung
Eiſenhardt, Karl, Bahnhof-Inſpektor
Niethammer, Adolf, Hauptlehrer
10*Wagner, Ferdinand, Schneidermeiſter
Wagner, Emil, Schneider
Hagendorff, Leonhard, Werkmeiſter
Baier, Hermann, Friſeurgeſchäft
11*Läpple, Jakob, Oberlehrer
13*Hutzenlaub, Karl, Lokomotivführer
Alt, Auguſt, Oberlehrer

Kurzeſtraße

Beginnt an der Fiſcherſtraße und mündet in die Südſtraße

1*Schwarz, Georg, Metzgermeiſter
Elsholz, Lina, Arbeiterin
Schaal, Wilhelm, Arbeiter
3*Baudermann, Heinrich, Rentner
Schwab, Auguſt, Mechaniker
4*Mauk, Friedrich, Staatsſtraßenwart
Brauchle, Karl, Arbeiter
5*Endreß, Johann, Former
Friedrich, Auguſt, Preſſer
6*Fiſcher, Chriſtiane, Witwe
Steinacker, Wilhelm, Eiſendreher
7*Mogler, Marie, Witwe
Leihenſeder, Gottlob, Heizer
8*Reinhardt, Auguſt, Heizer
9*Vielhauer, Gottlob, Arbeiter, Spezereihandlung
10*Steiner, Friedrich, Stadttaglöhner
Steiner, Karl, Heizer
11*Mauk, Guſtav, Hausmeiſter
Mauk, Karoline, Hutgeſchäft
12*Rudolf, Sofie Witwe
Rudolf, Karl, Ziegler

Nr.

12 Volz, Wilhelm, Schloſſer
13*Mai, Roſine, Witwe
Beckert, Karl, Eiſendreher
14*Zimmermann, Gottlieb, Heizer
Rommel, Julius, Schloſſer
15*Volz, Pauline, Witwe
Greiner, Hermann, Arbeiter
16*Stegmayer, Friedrich, alt Zimmerman
Stegmayer, Friedrich, jung, Zimmermann
17*Bäuerle, Georg, Sattler
Mörgenthaler, Chriſtian, Arbeiter
18*Fiſcher, Albert, Metallſchleifer
Betz, Anton, Arbeiter
19*Stahlberger, Wilhelm, Bäckermeiſter
Wildermuth, Sofie, Witwe
Zentmaier, Hermann, Arbeiter
Siller, Karl, Schleifer
Zimmermann, Gottlieb, Reichsbahnarbeiter
Auerbach, Auguſt, Zigarrenmacher
20*Volz, Guſtav, Beſteckfeiler
21 Volz, Paul, Mechaniker
Kern, Eugen, Küfer
Pegoraro, Jakob, Maurer
Pegoraro, Theodor, Schuhmacher
22*Weſelin, Sofie, Witwe, Milchhandlung und Flaſchenbiergeſchäft
23*Häußer, Wilhelm, Obermaſchinenmeiſter
Merkle, Adolf, Arbeiter
24*Pegoraro, Joſef, Maurer
Rommel, Gotthilf, Rentner
25 Häußer, Heinrich, Zigarrenmacher

Nr.

25 Merkle, Friedrich, Metallpolierer
26 Mößner, Hermann, Schloſſer
Fuchs, Roſa, Witwe
Eiſenhauer, Robert, Arbeiter
27*Zentler, Heinrich, Schuhmacher
Hofmann, Paul, Arbeiter
Karbaum, Marie, Witwe
Schmidt, Karl, Zimmermann
Rothenburger, Gottlieb, Kiſtenſchreiner
29*Stegmüller, Wilhelm, alt, Bauunternehmer, ☎ 1660
Hug, Adolf, Kaufmann
30 Frank, Emil, Maurer
Genth, Karl, Kernmacher
Krebs, Otto, Hilfsweichenwärter
32*Stegmüller, Karl, Zimmermann
Hörtling, Wilhelm, Zigarrenmacher
34*Schellenberger, Friedrich, Fabrikarbeiter
Vielhauer, Lina, Witwe
Zentler, Roſine, Witwe
Däffner, Mina, Witwe
Baudermann, Johann, Bauarbeiter
36*Kaufmann, David, Gärtner
Kaufmann, Julius, Metallarbeiter
Krauſe, Robert, Maurer
38*Hörtling, Friedrich, Rentner
Klenk, Eduard, Reichsbahnſchaffner
Mogler, Wilhelm, Packer
40*Volz, Karl, Mälzer
Glock, Karl, Schuhfabrikarbeiter
44*Maier, Matthias, Magazinier
Lang, Wilhelm, Reichsbahnſchaffner

Lammſtraße

Beginnt an der Rathausſtraße und mündet in die Seeſtraße

1*Hagner, Gottlob, Landwirt
2*Krauſe, Guſtav, Schuhmacher
6 Neſter, Julius, Landwirt
Ehnle, Gottlieb, Kraftwagenführer
7*Schick, Guſtav, Landwirt
*Schick, Theodor, Landwirt
7 Betzelberger, Luiſe, Witwe
8*Beyer, Friedrich, Landwirt
10*Beyer, Karl, Landwirt
11*Strecker, Auguſt, Landwirt und Fuhrmann
Graf, Karl, Schreiner
12*Belſtner, Paul, Landwirt

Nr.

15*Bechle, Friedrike, Witwe
Weller, Marie, Witwe
Günzel, Hugo, Schuhmacher
Mößner, Karl, Packer
Mechanikerwerkstätte: Hennefarth, Gottlieb
16*Beyer, Paul, Landwirt
17*Wolf, Albert, Bäcker
Negele, Karl, Maschinenschlosser
Müller, Karl, Dachdecker
Rohrbach, Wilhelmine, Witwe

Nr.

17 Böttinger, Ludwig, Eisenformer
18*Mogler, Gotthilf, Stahlgraveurmeister
Mogler, Hermann, Zimmermann
Beckert, Ernst, Kaufmann
Dompert, Marie Witwe
Mößner, Luise, Witwe
Nagel, Wilhelm, Maurer
20*Bissinger, Friedrich, Metzger und Wirt zum Schwanen

Landwehr (Gewand)

An der Markungsgrenze gegen Heilbronn

1 Maisak, Karoline, ledig
Maisak, Wilhelmine, ledig
Maisak, Pauline, ledig

2*Rueß, Friedrich, Gartenbau

Landwehrstraße

Beginnt an der Kanalstraße und zieht bis zur Frankfurterstraße

4*Metallgießerei Karl Speckmaier, ☞ 509
Uhl, Karl, Lokomotivführer
Gärtner, Josef, Kaufmann
Kleinspehn, Albert, Schreiner
Mauk, Gustav, Zigarrenmacher
18*Bender, Wilhelm, Bäckermeister
Schrank, Friedrich, Pensionär
21*Huttenlauch, Xaver, Lokomotivführer
Krach, Alfred, Hauptlehrer
29*Schenkel, Andreas, Pensionär
Schenkel, Karl, Former
31*Kissel, Heinrich, Oberzugführer
33*Keitel, Theodor, Bausekretär
Neuffer, Hermann, Maschinenschlosser
37*Berner, Karl, Pensionär
Berner, Karl, Kernmacher
Berner, Otto, Schlosser

55*Westiner, Rudolf, Lokomotivführer
Nicklaß, Christian, Elektromonteur
75*Wörn, Willi, Bahnarbeiter
Dobler, Otto, Kaufmann
77*Gampp, Hugo, Hauptlehrer
79*Wurst, Eugen, Oberlehrer
81*König, Albert, Reichsbahnobersekretär a. D.
83*Gutbrod, Heinrich, Lokomotivführer und Gemeinderat
85*Meister, Wilhelm, Reichsbahnschaffner
Baumann, Friedrich, Stellwerkaufseher
Schwenzer, Otto, Kaufmann
90*Trabolt, Jakob, Schuhfabrikant, ☞ 1447
Gebhardt, Georg, Zuschneider

Leonhardstraße

Beginnt an der Karlstraße und mündet in die Sonnenbrunnenstraße

18*Köhler, Johann, Küfermeister, Mosterei

20*Lung, Gottlieb, Plattenleger, Landesproduktenhandlung

20 Stellrecht, Karl, Schmied

Lindenstraße

Beginnt an der Kreuzstraße und mündet in die Quellenstraße

Nr.

1*Vinçon, Adolf, Buchbinder
Krötzinger, Anton, Schuhmacher
Müller, Marta, Witwe
Balle, Anna, Witwe

Nr.

3*Wolpert, Wilhelm, Oberschaffner
Rottler, Friedrich, Oberschaffner
Kolb, Leonhard, Nachtwächter

Luisenstraße

Beginnt an der Römerstraße und mündet in die Kanalstraße

10*Hofmann, Karl, Rudolf, Handelsgärtnerei, ☎ 1039

Mittlerer Weg

Feld-Gewand

13—15 Öl- und Fettfabrik, Ludwig Müller, ☎ 1093 und 1097, P.Sch. 6568
Aalbeck, Gottlob, Gärtner
17*Pfeifer: Mechanische Werkstätte
18*Hirschmann, Hermann, Gärtnerei

Mühlstraße

Beginnt an der Sonnenbrunnenstraße und mündet in die Keilstraße

1*Weber, Ludwig, Zugführer
Weber, Karl, Kaufmann
2 Widmaier, Anton, Reichsbahnschaffner
Scheible, Emil, Werkführer
Neyer, Philipp, Hilfsweichenwärter
3*Mößner, Hermann, Klavierschreiner
4*Hirsching, Anna, Witwe
Koch, August, Oberweichenwärter a. D.
Klenk, Theresia, Witwe
5*Schrenk, Christine, Witwe
Rüger, Frida, Witwe
6 Reinhardt, Friedrich, jung, Bäckermeister
Habermaier, Adolf, Schlosser
7*Frick, Gottlob, Expedient und Gemeinderat
Kleinknecht, Gottlob, Lagerhausarbeiter
Kleinknecht, Richard, Reisender
Strauß, Karl, Schlosser
Unser, Sofie, Witwe
8*Arnold, Johann, Arbeiter
8 Koppenhöfer, Heinrich, Heizer
Hötzel, Karl, Fabrikarbeiter
9*Maier, Karl, Landwirt
Speckmaier, Dorothea, Witwe
10*Meßmer, Eduard, Werkführer
11*Setzer, Johann, Fabrikarbeiter
Gräter, Emil, Buchdrucker
Seufer, Christian, Reservelokomotivführer
12*Hüttner, Friedrich, Lokomotivführer
13*Wohlhaupter, Otto, Kaufmann
Hollenbach, Georg, Schreiner
Zauner, Vitus, Lokomotivführer
14 Moll, Lorenz, Lokomotivführer
Foß, Hans, Linierer
15*Friedhofer, Karl, Zimmermann
Kirn, Ernst, Rangierwärter
16*Stapf, Friedrich, Reservezugführer
Eckert, Karl, Reservelokomotivführer
Müller, Gustav, Schreinermeister
Schoch, Robert, Bankbeamter
17*Müller, Karl, Mesner

Nr.

17 Deininger, Ludwig, Reichsbahnbetriebsassistent
18*Burkhardt, Georg, Oberschaffner
Weinstock, Hermann, Schaffner
Messerschmidt, Karl, Hilfsweichenwärter
19*Speckmaier, Gustav, Zigarrenmacher
Kiederer, Emil, Buchdrucker
21*Massa, Karl, Former
Frank, Karoline, Witwe
22*Steinacker, Karl, Zimmermeister, ☎ 1558
Schoch, Karl, Reichsbahnobersekretär a. D.
Bezner, Karl, Silberschleifer
Mohrhardt, Ernst, Schlosser
23*Erzinger, Pauline, Arbeiterin
Lambacher, Albert, Kohlenlader
25*Weber, Hermann, Gipsermeister, ☎ 2584
Hötzel, Friedrich, Fabrikarbeiter

Nr.

25 Bäuerlein, Friedrich, Reichsbahnschaffner
27*Häußer, Wilhelm, Maurerpolier
Schäfer, Karl, Elektromonteur
Mühleck, Josef, Wagner
29*Schülein, Karl, Oberschaffner
Maurer Friedrike, Witwe
31*Ott, Johann, Kübler
Baier, Emil, Reichsbahnobersekretär
Schmidt, Leonhard, Lokomotivheizer
39*Vogel, Robert, Buchbinder
Ziegler, Alois Eisengießer
41*Nicklaß, Friedrich, Kassierer
Schmid, Heinrich, Schlosser
43*Ottenbacher, August, Invalide
Dambacher, Xaver, Lokomotivführer
45*Gärtner, Hermann, Reichsbahnbetriebsassistent
Müller, Johann, Schuhmacher
47 Buyer, Otto, Prediger
Mangold, Hermann, Fotograf

Neckargartacherstraße

Beginnt an der Salzstraße und zieht nach Neckargartach

2*Lutz, Rudolf, Mehlhandlung
Bosch, August, Sattler
Plappert, Karl, Reichsbahnarbeiter
4*Kleinschroth, Hermann, Former
Kleinschroth, Karl, Kaufmann
Kleinschroth, Wilhelm, Maschinenschlosser
Bahmer, Rosine, Witwe
Wagner, Lina, Witwe
Gailing, Gottlieb, Schaffner

6*Reinhold, Adolf, Lokomotivführer a. D.
Wittmann, Johannes, Oberschaffner a. D.
Beyer, Paul, Hilfsschaffner
8 Woll, Lina, Witwe
Diem, Karl, Lokomotivführer
Diem, Pauline, Nähterin
Lieber, Christian, Reichsbahnschaffner
Ziegler, Wilhelm, Arbeiter
28*Wagenhals, August, techn. Reichsbahnoberinspektor

Neippergerstraße

Beginnt an der Wartbergstraße und zieht ins Gewand „Kapellfeldle"

6*Ströbel, Gottlob, Polizeiobermachtmeister
Carle, Wilhelmine, Witwe

6 Beigel, Adolf, Kaufmann
16*Roller, Gottlob, Oberleitungsaufseher
Bauer, Emil, Mechaniker

Neuer Friedhof

Nr.

1 **Friedhofkapelle** mit Leichenhalle ſtädt., ⊂ 818 u. 947

Nr.

1 Baudermann, Chriſtian, Friedhofaufſeher

Oſtſtraße

Beginnt an der Seeſtraße und zieht bis zur Südſtraße

1*Hutzenlaub, Konrad, Händler
2*Wiedmann, Gottlob, Feldſchütze
*Schaab, Heinrich, Zigarrenmacher und Gemeinderat, Weinwirtſchaft
3 Kern, Guſtav, Magnetopath und Maſchinenformer
Gurrath, Regine, Witwe
Graner, Robert, Arbeiter
Gut, Guſtav, Metallformer
5 Sodawaſſergeſchäft, Inhaber Guſtav Schäfer, Rathausſtr. 10
Schraubenvernicklungsanſtalt, Inhaber Auguſt Strecker, Haidenrain
8*Eberle, Guſtav, Schriftſetzer und Gemeinderat
Hermann, Karl, Elektromonteur
9 Hachtel, Georg, Ziegeleiarbeiter
Schoch, Gottfried, Kutſcher
10*Häußer, Luiſe, Witwe
11*Eberle, Ernſt, Zigarrenmacher
Ehmann, Joſef, Reichsbahnbedienſteter
12 Braun, Karoline, Witwe
Reich, Chriſtine Witwe
13*Hörtling, Wilhelm, Weichenwärter
14*Sorg, Guſtav, alt, Zigarrenfabrikant
Sorg, Guſtav, jung, Kaufmann
16*Sorg, Gebrüder, Zigarrenfabrik, ⊂ 704
17*Lang, Johann, Reſervelokomotivführer
Barthelmeß, Chriſtian, Waſchmeiſter

Panoramaſtraße

Beginnt an der Heckenſtraße und mündet in die Sonnenbrunnenſtraße

2 Baldiſchwieler, Franz, Maſchinenarbeiter
Weidner, Johann, Fabrikarbeiter
Weidner, Willi, Arbeiter
Häcker, Chriſtian, Arbeiter
11*Stirn, Johann, Oberſchaffner a. D.
11 Seibold, Pauline, Witwe
Kronmüller, Wilhelm, Schreiner
31*Hildebrandt, Auguſt, Oberpoſtſekretär
33*Ritter, Hermann, Verwaltungsſekretär

Pfarrſtraße

Beginnt an der Kirchſtraße und mündet in die Eiſenbahnſtraße

1 Ruoff, Friedrich, Maſchiniſt
Stricker, Wilhelm, Schuhmacher
2*Hutzenlaub, Wilhelm, Arbeiter
Krumm, Guſtav, Schuhfabrikarbeiter
Matt, Albert Schloſſer
3*Friz, Karl, Metzger
4*Beyer, Wilhelm, Landwirt
6*Eberle, Auguſt, Landwirt
8*Graf, Friedrich, Schuhmacher
Dannhäuſer, Gottlob, Bauarbeiter
Endereß, Luiſe, Haushälterin
Bühler, Klara, Ehefrau, Arbeiterin
10*Rothfuß, Friedrich, Maſchinenarbeiter
Dauſch, Karl, Polizeioberwachtmeiſter

Nr.

10 Nagel, Karl, Deſtillateur
12*Kirſtätter, Guſtav, Schreiner
Trumpp, Ernſt, Sattler

Nr.

14*Griesheimer, Adam, Schuhmacher
16 Lindenberger, Eliſabethe, Witwe
Beyer, Ludwig, Fuhrmann

Quellenſtraße

Beginnt an der Großgartacherſtraße und mündet in die Frankfurterſtraße

2*Koch, Roſine, Witwe
Pfiſterer, Ernſt, Mechaniker

2 Lang, Chriſtian, Ziſeleur
Sinn, Hermann, Mechaniker

Querſtraße

Beginnt an der Seeſtraße und mündet in die Haagſtraße

2*Remmlinger, Wilhelm, Bierbrauer und Wirt zur Poſt
Stiegler, Wilhelm, Schmied
Stiegler, Ferdinand, Arbeiter
Lechler, Karl, Arbeiter
7*Klooz, Friedrich, Metzgerei und Wirtſchaft
Freund, Karoline, Witwe
Frank, Wilhelm, Arbeiter
9*Mangold, Joſef, Kaufmann, Spezereihandlung, ☎ 1612
Beyer, Leonhard, Oberlandjäger, Landjägernebenſtelle, ☎ 1025
Schellenberger, Friedrich, Silberarbeiter
10*Neutz, Karl, Steinhauer, Kunſtſtein- und Terrazzogeſchäft
Züfle, Ernſt, Kaufmann
Gleißner, Albert, Arbeiter
Freund, Eugen, Arbeiter
11*Mößner, Hermann, Landwirt

12 Jooß, Wilhelm, Kaufman
Waſſerbäch, Karl, Kaufmann
Schmidgall, Eugen, Ciſeleur
Kaufmann, Paul, Arbeiter
Schilpp, Chriſtian, Packer
Dorſt, Theodor, Arbeiter
Neumeiſter, Wilhelm, Taglöhner
12a Sammet, Albert, Zigarrenmacher
Sammet, Chriſtian, Invalide
Stiefel, Wilhelm, Arbeiter
Indeſt, Karl, Werkzeugmacher
Lippoth, Emil, Arbeiter
Frank, Karl, Bauarbeiter
Rüger, Adolf, Gipſer
Heſſer, Julius, Kernmacher
Häbich, Auguſt, Schloſſer
Kölle, Karl, Rentner
13*Beier, Pauline, Witwe
Schnepf, Friedrich, Fuhrunternehmer
14*Roſenberger, Guſtav, Landwirt

Rangierbahnhof

1 Häfelin, Georg, Bahnhofoberinſpektor
Schilling, Karl, Obergütervorſteher

1 Lieber, Karl, Rangieraufſeher
9*Boſſert, Wilhelm, Wirt zum Güterbahnhof

Rathausſtraße

Beginnt an der Heilbronnerſtraße und mündet in die Seeſtraße

1 Sommer, Friedrich, jung, Säger und Wirt zum Württemberger Hof
Sommer, Friedrich, alt, Bierführer

2 Morcher, Pauline, Witwe
Schürlein, Pauline Witwe
Schürlein, Heinrich, Rentner
Bantzhaff, Friedrich, Zigarrenmacher

Nr.

2 Wolff, Heinrich, Arbeiter
Ficker, Karl, jung, Schuhmacher
Schneider, Karl, Maler
Meyer, Philippine, Witwe,
Remmele, Wilhelm, Arbeiter
Müller, Adolf, Arbeiter
3 *Negele, Karl, Friseur und Wagmeister
4 *Mogler, Katharine, Witwe, Milchhändlerin
Hampus, Bernhard, Schneider
Hennefarth, Gottlieb, Mechaniker, Werkstätte Lammstr. 15
Übele, Wilhelm, Kraftwagenführer
5 *Wittich, Albert, Wirt zum Adler, ☎ 668
6 *Mößner, Albert, Landwirt

Nr.

6 Mößner, Gottlob, Lehrer
7 *Strecker, Gustav, Landwirt
Forstinger, Josef, Arbeiter
8 *Harein, Ernst, Landwirt
Kopp, August, Fabrikarbeiter
9 Salm, Friedrich, Arbeiter
10 *Collmer, Wilhelm, Reservelokomotivführer
Schäfer, Gustav, Mineralwasserfabrikant
11 *Steinacker, Christof, Modellschreiner
Steinacker, Karl, Eisendreher
Klenk, Heinrich, Schuhmacher
13 *Dausch, Friederike, Witwe
15 Rück, Karoline, Witwe
Ums, Oskar, Schlosser
Jung, Friedrich, Arbeiter
Seeger, Hermann, Händler

Römerstraße

Im Gewand „grasiger Weg"

18 *Speckmaier, Karl, Metallgießermeister

21 *Gebert, Karl, Rangiermeister
Schukraft, Karoline, Arbeiterin

Salzstraße

Beginnt an der Großgartacherstraße und zieht bis zu den Bohrtürmen

1 *Lauermann, Anna, Witwe, Bäckerei u. Spezereihandlung
Daun, Karl, Arbeiter
Daun, Gustav, Schuhmacher
Hennige, Karl, Kalkulator
Hofmann, Johann, Pensionär
2 *Plappert, Christian, Heizer
Gailing, Christian, Rentner
Weller, Friedrike, Witwe
Weller, Otto, Reichsbahnbediensteter
Stadelmaier, Frida, Witwe
4 *Krenkel, Gustav, Schuhmacher
Deeg, Leonhard, Schreiner
6 *Remmele, Ernst, Nachtwächter
Abele, Hans, Arbeiter
Mohrhardt, Friedrich, Reservezugführer
8 *Hofstetter, Gustav, Pensionär
Schurr, Hugo, Schlosser
Ungerer, Karl, Bierbrauer

10 *Schmetzer, Karl, alt, Eisendreher
Schmetzer, Hermann, Kaufmann
Trumpp, Karl, Reichsbahnarbeiter
Müller, Karl, Schlosser
Krieger, Wilhelm, Arbeiter
14 *Schübel, Luise, Witwe, Gärtnereibesitzerin
Hügelmayer, Johann, Oberweichenwärter a. D.
Ehnle, Christian, Ladeschaffner
17 *Wendel, Hermann, Lokomotivführer a. D.
Keller, Melchior, Elektrotechniker
Häußer, Albert, Schlosser
19 *Raupp, Adolf, alt, Bauunternehmer
Raupp, Adolf, jung, Kaufmann
Schwab, Gottlieb, Arbeiter
20 Merkle, Albert, Küfer

Nr.

20 Ilzhöfer, Ludwig, Kraftwagenführer
Fiſcher, Karl, Vorarbeiter
21*Müller, Karl, Oberbahnwärter a. D.
Brodbeil, Engelbert, Reichsbahnoberſekretär
Hehl, Julius, Wagenaufſeher
23*Riedel, Adam, Bäckermeiſter, Spezereihandlung, ☎ 1751
Hübner, Ernſt, Arbeiter
Bauer, Ernſt, Arbeiter
Knoll, Heinrich, Aufſeher
Wagner, Wilhelm, Fabrikarbeiter

Nr.

28*Barth, Erwin, Prokuriſt
Däuble, Marta, Witwe
Däuble, Hugo, Kaufmann
33 Brehm, Wilhelm, Bohrmeiſter, Soleanlage I
Soleanlage II: Schmid, Friedrich, Bohrmeiſter, ☎ 15 und 18
Ohr, Wilhelm, Bohrmeiſter, ☎ 15 und 18
70*Pfeifer, Bernhard, Fabrikant ☎ 573
77*Naſer, Otto, Lokomotivheizer
Schmitt, Wilhelm, Reſervelokomotivführer
79*Stephan, Karl, Bahnarbeiter

Saum

Gewand rechts der Staatsſtraße nach Klingenberg

1*Ferber, Adolf, Arbeiter
Hütter, Karl, Schloſſer
2*Auerbach, Karl, Metalldreher
Volz, Guſtav, Schloſſer
Löchner, Karl, Reichsbahnbedienſteter
3*Vielhauer, Karl, Buchdrucker
3 Hofmann, Adolf, Küfer
4*Schellenberger, Guſtav, Silberarbeiter
Munz, Hermann, Schloſſer
5*Felger, Genovefa, Witwe
Felger, Adolf, Arbeiter
Keuerleber, Felix, Arbeiter

Schmidſtraße

Sackſtraße, beginnt an der Seeſtraße, zwiſchen Quer- und Klingenbergerſtraße

1*Kern, Friedrike, Witwe
Collmer, Friedrich, Güterbodenarbeiter
2*Widmann, Karl, Lampiſt
3*Gleißner, Johann, Schuhmacher
Seeger, Friedrich, Fräſer
4*Hitzer, Luiſe, Witwe
5*Remmele, Chriſtiane, Witwe
5*Carle, Friedrike, Witwe
7*Volz, Ernſt, Gipſer
Schorndorfer, Eugen, Heizer
Späth, Eugen, Bauarbeiter
Röder, Robert, Siebmacher
Eutinger, Rudolf, Ölmüller
9 Graf, Julius Schleifer
Krämer, Johann, Maler

Schützenſtraße

Beginnt an der Weſtſtraße und zieht nach dem Sonnenbrunnen

1*Schrägle, Eugen, Dr. med. prakt. Arzt, ☎ 1666 (Wohnung: Sonnenbergſtr. 29)
Schuhkraft, Wilhelm, Wagenmeiſter
1 Wirth, Chriſtian, Schmied
4*Hüſemann, Heinrich, Dr. med. dent., Zahnarzt
5*Steinacker, Karl, Baumeiſter und Waſſerbautechniker

Erscheint alle 14 Tage **Vereins-Nachrichten** je Freitags
Bestes Insertionsblatt Böckingens
Druck und Verlag: Buchdruckerei Karl Schnepf, Böckingen

See-Wieſen

Städt. Sportplätze am See: 1. Sportplatz des Arbeiterſportkartells mit Klubhaus
2. Sportplatz des Fußballvereins „Union" e. V. mit Klubhaus

Städt. Feſtplatz am See, an der Staatsſtraße nach Heilbronn

Seeſtraße

Beginnt an der Oſtſtraße und mündet in die Klingenbergerſtraße

Nr.

1 Lohmann, Auguſt, ſtädt. Arbeiter
Schmid, Johannes, Bürſtenmacher
2 **Waghaus, ſtädt.**
3*Weber, Karl, Landwirt
Röder, Friedrich, Händler
4*Vielhauer, Guſtav, Landwirt
5*Vielhauer, Karl, Stanzer
6*Held, Markus, alt, Händler
Held, Markus, jung, Kohlenhandlung
Wittich, Roſa, Witwe, Händlerin
6aNeumeiſter, Wilhelm, Arbeiter
7*Mößner, Hermann, Landwirt
9*Kemmet, Peter, Maurer
Boſſert, Hermann, Friſeur
Häußer, Guſtav, Beſteckſchmied
10*Wagner, Auguſt, Landwirt
Wagner, Guſtav, Landwirt
11*Strauß, Karoline, Händlerin
Häußer, Guſtav, Arbeiter
Glaſer, Wilhelm, Schloſſer
Burkert, Auguſt, Arbeiter
13*Wahl, Otto, Landwirt
Häfele, Richard, Wagner
15*Neuner, Emil, Schauſteller
☎ 1774
Neuner, Katharine, Witwe, Händlerin
16*Weber, Hermann, Heizer
Koch, Auguſt, ſtädt. Arbeiter
Hof, Marie, Witwe, Händlerin
17*Strecker, Georg, Händler
18 Kurz, Karoline, Witwe
19*Rüger, Karl, Schuhmachermeiſter
Sauſenthaler, Jakob, Straßenbahnführer
Hoch, Daniel, Arbeiter
20 Eichele, Karl, Lagerarbeiter

Nr.

20 Röger, Adolf, Fuhrmann
21*Nagel, Friedrike, Landwirts Witwe
22*Rehkugel, Ernſt, Kanzlei-Sekretär
Tabler, Guſtav, Metalldrückermeiſter, Werkſtätte: Eiſenbahnſtr. 1
23*Remmele, Paul, Landwirt
24 Methodiſten-Kirche (Kapelle)
Frey, Andreas, Prediger
26*Mößner, Marie, Witwe
Lentz, Guſtav, Friſeur
Hetzner, Michael, Heizer
27*Carle, Friedrich, Maurerpolier
*Carle, Liſette, ledig, Tabak- und Wollwarenhandlung
Hofmann, Karl, Rentner
Herrmann, Paul, Kübler
Weeber, Albert, Schloſſer
28 Weeber, Wilhelm, Kaufmann und Gaſtwirt zur Roſe
Kircher, Heinrich, Kellner
29*Roſenberger, Wilhelm Landwirt
Broſi, Ernſt, Zigarrenmacher
Mößner, Emil, Arbeiter
31*Hummel, Theodor, Kaufmann
Kraftwerk Altwürttemberg A.-G., Bezirksſtelle Böckingen
☎ 1243
Friedle, Adolf, Schriftſetzer
Baudermann, Chriſtian, Maurer
31a*Frieß, Leopold, Kaufmann
Kinzinger, Friedrich, Penſionär
Schlecht, Oskar, Oberſekretär
32*Neſter, Friedrich, Landwirt
33 Knoblauch, Chriſtof, Fabrikarbeiter

Nr.

33 Heermann, Auguſt, Dachdecker
34*Vielhauer, Emil, Landwirt
Vielhauer, Paul, Landwirt
35*Mößner, Pauline, Witwe
Mößner, Karoline, Witwe
36*Lang, Emil, Landwirt
37*Schneider, Gottlob, Landwirt
38*Bender, Karl, Landwirt
40*Mößner, Gottlob, Landwirt
Schneider, Wilhelm, Privatier
Schneider, Guſtav, Schreiner
Weber, Hermann, Heizer
41 Poſtamt
Fröhlich, Johann, Poſtmeiſter a. D.
Gundel, Johann, Privatier

Nr.

41 Linkohr, Ozanna, Witwe
Köble, Heinrich, Schloſſer
42*Schuchmann, Karl, jung, Landwirt
Schuchmann, Karl, alt, Landwirt
Roth, Berta, Kaufmanns Ehefrau
43*Bechle, Karl, Flaſchnermeiſter, Haushaltungsartikelgeſchäft, ☞ 1572
Häußer, Karoline, Witwe
Wolf, Wilhelm, Kaufmann
44*Nagel, Ferdinand, Landwirt
Nagel, Paul Landwirt
Weeber, Wilhelmine, Witwe

Sonnenbergſtraße

Beginnt an der Frankfurterſtraße und mündet in die Großgartacherſtraße

4*Köhnlein, Marie, Witwe
Gock, Gottlieb, Wagenmeiſter
14*Reinhardt, Robert, Geſchäftsführer
Reinhardt, Friedrich, Schleifer
Schick, Jakob, Former
18*Moſer, Guſtav, Reichsbahnoberſekretär
Friedle, Pauline, Witwe
23*Alter, Adolf, Stadtſchultheiß, ☞ 818 und 947
Reuß, Eliſe, Witwe
27*Glock, Heinrich, Klaviertechniker
Hochreuther, Hans, Rangieraufſeher
29*Schrägle, Eugen, Dr. med. prakt. Arzt, (Laboratorium für chem.-bakt.-ſerolog. Unterſuchungen) ☞ 1666, P.Sch. 28621
29 Selz, Hermann, Küfer
Oppermann, Wilhelm, Oberingenieur
Schwiebert, Rebekka, Witwe
35*Waibel, Karl, Silberſchmied
Heſſer, Adelheid, Witwe
Rößler, Franz, Ingenieur
37*Schniepp, Wilhelm, Stadtpfleger
Feyerabend, Guſtav, Privatier
39*Pfeifer, Auguſt, Stadtgeometer
Schäfer, Johanna, Witwe
41*Rohrbach, Guſtav, Verwaltungsratſchreiber
43*Dietz, Guſtav, Stadtkaſſier
45*Böttinger, Emil, Verwaltungsſekretär

Sonnenbrunnenſtraße

Beginnt an der Weſtſtraße und zieht bis zum Sonnenbrunnen

2 Mogler, Guſtav, Stellwerkmeiſter
Spreng, Johann, Bahnarbeiter
Schnabel, Auguſt, Oberſchaffner
6 Blatt, Gottlob, Güterbodenvorarbeiter
Schaffner, Karl, Bahnarbeiter
Wirth, Heinrich, Gasfüller
8*Habermaier, Auguſt, Steinhauer
Walz, Roſine, Witwe
9*Mayer, Friedrich, Heizer
32 Fränznick, Adolf, Metzger und Wirt zum Sonnenbrunnen, ☞ 302
32b Schützengilde, Heilbronn, Schießhaus mit Schießbahn

Sontheimerſtraße

Beginnt an der Fiſcherſtraße und mündet in die Hofſtattſtraße

Nr.

1 *Ficker, Karl, Händler
Ficker, Richard, Arbeiter
*Häußer, Wilhelmine, Witwe
2 *Kaufmann, Wilhelm, Schuhmacher
Lautenbach, Emma, Rentnerin
*Reber, Karoline, Witwe
3 *Schnepf, Auguſt, Steinhauer, Grabſteingeſchäft
Hagmann, Richard, Arbeiter
4 *Kaufmann, Wilhelm, Arbeiter
Küſtner, Paul, Arbeiter
5 *Stichler, Joſef, Konditor, Inhaber der Bahnhofwirtſchaft
Kümmerle, Georg, Bauarbeiter
Baumgärtner, Albert, Friſeurgeſchäft
6 *Zimmermann, Jakob, Zigarrenmacher
Scholl, Robert, Küfer
7 *Vollhardt, Robert, Gipſermeiſter
Weſtenberger, Johanna, Nähterin
8 *Drexel, Johanna, Witwe, Spezereihandlung
Drexel, Wilhelm, Packer
9 *Brenner, Friedrich, Heizer
Weſtenberger, Karoline, Witwe
10 *Trumpp, Katharine, Witwe
Trumpp, Karl, Zigarrenmacher
11 *Jakob, Johann, Rangiermeiſter
12 ***Kunz, Carl,** Schuh- und Lederhandlung

Nr.

12 Giehmann, Wilhelm, Mechaniker
13 *Kleinhans, Johann, Penſionär
Beyer, Marie, Arbeiterin
14 *Neubig, Gottlieb, Buchdruckmaſchinenmeiſter
15 *Rudolph, Katharine, Witwe
Rudolph, Wilhelm, Arbeiter
18 *Lonhard, Karl, Bäckermeiſter und Wirt, ☞ 2569
Röſſel, Ernſt, Maſchiniſt
Mühleiſen, Albert, Arbeiter
Brixner, Wilhelm, Arbeiter
20 *Hoffmann, Hermann, Packer
Hoffmann, Lina, Milchhandlung
Stutz, Guſtav, Kaufmann, Inhaber eines Kurz- Weiß- und Wollwarengeſchäftes
Baumgärtner, Albert, Friſeur
Glock, Lina, Witwe
Riedel, Karl, Mechaniker
22 *Pfannenſchmid, Robert, Kanzleivorſtand
24 *Mezger, Ernſt, Modellſchreiner
Lutz, Friedrich, Kiſtenmacher
Lutz, Ernſt, Former
*Palmer, Hermann, Zigarrenmacher
26 *Wittich, Markus, Bürſtenmachermeiſter, ☞ 2613, P. Sch. 25467
Ott, Gottlieb, Kernmacher
Horn, Emil, Agent

Staffelſtraße

Beginnt an der Frankenbacherſtraße und mündet in die Weſtſtraße

3 *Scheffler, Hermann, Schreinermeiſter
Dederer, Gottlob, Verwaltungsſekretär
Böttinger, Guſtav, Werkmeiſter

6 *Mößner, Eugen, Magaziner
9 Zeller, Rudolf, evang. Stadtpfarrer, ☞ 818 und 947
Bogner, Friedrich, Schloſſer

Steinſtraße

Beginnt an der Neckargartacherſtraße und zieht zur Kanalſtraße

1 Sorg, Paul, Ratsſchreiber
Holl, Georg, Zugführer a. D.
Grimminger, Joſef, Oberlehrer

1 Kühner, Thomas, Rangierarbeiter
Korb, Mina, Witwe

Nr.

2*Sautter, Karl, Magazinsarbeiter
Opp, Johann, Werkhelfer
Wagner, Pauline, Witwe
3*Kreß, Karl, Inhaber eines Futtermittelgeſchäftes
Däſchner, Leonhard, Bahnarbeiter a. D.
Entringer, Thaddäus, Polizeikommiſſar a. D.
4*Grobshäuſer, Georg, Schreinermeiſter
Eiſenhardt, Emil, Lokomotivführer

Nr.

4 Seiffer, Auguſt, Wagenſchloſſer
5*Großmann, Erwin, Reichsbahnoberſekretär
Volz, Albertine, Oberlehrers Witwe
Knobloch, Emil, Kaufmann
6*Schiffer, Wilhelm, Bauunternehmer und Gemeinderat, ☎ 613
Schuſter, Michael, Lokomotivführer
Gräter, Ludwig, Bahnhofaufſeher

Sturzſtraße

Im Gewand Sturz

1*Häfele, Emil, Oberleher
Scheyth, Chriſtian, Privatier

1 Zeller, Hermann, Dr. jur., Rechtsanwalt, ☎ 2573

Südſtraße

Beginnt an der Kurzeſtraße und zieht nach dem Kapellfeldle

1 Hald, Anton, Reichsbahnſchaffner
Hofmann, Georg, Werkführer
Eble, Maximilian, Reichsbahnſchaffner
2 Seitz, Hermann, Reiſender
Hachtel, Johann, Rentner

2 Bartenbach, Friedrich, Arbeiter
4*Baier, Rudolf, Schriftſetzer
Maurer, Georg, Ziegeleiarbeiter
6*Rommel, Martin, Fabrikarbeiter
12*Kurz, Adolf, Rentner
Weihmüller, Fritz, Schloſſer

Teichſtraße

Beginnt an der Leonhardſtraße und mündet in die Keilſtraße

4*Brenn, Chriſtian, Bahnarbeiter
Bogner, Wilhelm, Schreinermeiſter
5 Schellenberger, Hermann, Polierer
Hardt, Heinrich, Werkmeiſter
Horlacher, Pauline, Witwe
6*Rappold, Auguſt, Rentner
Rappold, Adolf, Schloſſer
7*Kircher, Friedrich, Fräſer
Drexel, Friedrich, Arbeiter
8*Bauer, Andreas, Güterbodenarbeiter
Brehm, Johann, ſtädt. Arbeiter
Lehmann, Karl, Weichenwärter
9*Maier, Georg, Lokomotivheizer

9 Bäder, Paul, Arbeiter
10*Kircher, Karl, Wagenmeiſter
Rommel, Heinrich, Maler
11*Häußer, Ludwig, Schloſſer
Chriſt, Paul, Heizer
Banzhaf, Friedrich, Bäckermeiſter
12*Schaal, Friedrich, Former
Lentz, Heinrich, Vorarbeiter
13 Hanſelmann, Emilie, Witwe
Fackler, Heinrich, Kaſſenbote
Roe, Joſef, Straßenbahnſchaffner
14*Keller, Fridolin, Lokomotivführer
Hörrmann, Wilhelm, Polizeiwachtmeiſter

Nr.

15*Dittus, Gottlieb, Oberweichenwärter
Flinſpach, Adolf, Reſervelokomotivführer
Mogler, Karl, Eiſendreher
Müller, Karl, Maſchiniſt
16*Häußer, Friedrich, Rentner
Schmitt, Guſtav, Bürodiener
17*Reichle, Wilhelm, Schreiner
Schuhkraft, Ludwig, Reſervelokomotivführer
18*Wirth, Chriſtian, Schloſſer
Carle, Alfred, Maſchinenführer
19*Waibel, Johann, Schreiner
Fuchs, Otto, Drehermeiſter
Reule, Johannes, Polizeiwachtmeiſter
20 Reinhardt, Anton, Stellwerkmeiſter a. D.
Müller, Guſtav, Schreinermeiſter
22*Rüdinger, Otto, Werkzeugmacher
23*Knoll, Ernſt, Flaſchnermeiſter, ☎ 1438
Öttinger, Wilhelm, Lokomotivführer
24*Reber, Julius, Fabrikarbeiter
Maier, Wilhelm, Schloſſer
26*Lutz, Heinrich, Schaffner
27*Grimm, Joſef, Schuhmachermeiſter
Rank, Joſef, Rentner
28*Reinhardt, Ernſt, Poſtſchaffner
Foß, Ernſt, Reichsbahnſchaffner

Nr.

28 Maier, Fridolin, Schaffner
29*Neuffer, Ernſt, Fabrikarbeiter
Kettemann, Johann, Maſchiniſt
30*Frenz, Georg, Oberlokomotivheizer a. D.
Benz, Karl, Schaffner
31*Schukraft, Ernſt, Schloſſer
Bernhard, Mina, Zigarrenmacherin
32*Hilligardt, Emilie, Witwe
Brandaliſe, Anſelm, Fabrikarbeiter
Eckſtein, Gotthilf, Lokomotivheizer
33*Gräter, Jakob, Zugführer
Binder, Wilhelm, Ladeſchaffner
35*Maier, Johann, Maſchiniſt
Kercher, Heinrich, Schneider
37*Huthmann, Wilhelm, Maſchiniſt
39*Ulshöfer, Karl, Bahnhofaufſeher
41 Schönleber, Hermann, Polizeiwachtmeiſter
43*Weißhaar, Jakob, Bäckermeiſter
Schwandner, Karl, jung, Arbeiter
Neun, Johann, Zugführer
Klumpp, Friedrich, Lokomotivführer
Fremd, Berta, Witwe
47*Mauer, Wilhelm, Packer
Pleiß, Emil, Schuhmachermeiſter, Werkſtatt: Wilhelmſtr. 18
49*Knoll, Karl, Landwirt

Turnerſtraße

Im Gewand Zigeunerſtock

4*Kühnle, Auguſt, Polierer
Carle, Robert, alt, Bäcker
4 Bräunig, Georg, Zigarrenmacher

Verl. Weſtſtraße

Beginnt an der Wartbergſtraße und zieht bis zur Staatsſtraße nach Klingenberg

2*Mogler, Friedrich, Schreiner
Müller, Friedrich, Dachdeckermeiſter
Schuhmacherwerkſtätte: Wilhelm Goutier
Hermann, Wilhelm, Zigarrenmacher
4 Haag, Hermann, Fabrikarbeiter
Koppenhöfer, Karl, Schloſſer
Gleich, Friedrich, Wagenſchloſſer
6*Erhardt, Georg, Arbeiter
Bender, Marie, Witwe
7*Stricker, Gottlob, Glaſermeiſter
Goutier, Wilhelm, Schuhmacher

Nr.

Roth, Wilhelm, Schmied
8*Schwarz, Georg, Bierbrauer
Schlipf, Ludwig, Schneider
Booß, Georg, Arbeiter
9*Bauer, Karl, Dreher
Müller, Emil, Fabrikarbeiter
10*Ullrich, Wilhelm, Bäckermeiſter
Hannemann, Jakob, Meſſerſchmied
Bleymeyer, Emma, Witwe
Nagel, Guſtav, Feldſchütze
11*Volzer, Heinrich, Malermeiſter, Verkauf von Farben, Tapeten, Wachstuch, und Linoleum
Ohring, Eliſabeth, Witwe
12*Bühler, Ludwig, Schleifer
Löhrer, Chriſtian, Fabrikarbeiter
Münzmay, Guſtav, Maſchinenführer
13*Stegmüller, Karl, Maurerpolier
Mogler, Otto, Schloſſer
Erb, Wilhelm, Ingenieur
14*Geſſinger, Georg, Schreiner
16*Halbgewachs, Chriſtian, Schneidermeiſter
Dolch, Wilhelm, Händler
18*Grau, Karl, Schuhmacher
Baumann, Ernſt, Packer
Klenk, Karl, Schloſſer
20*Seitz, Michael, Bierbrauer
Rommel, Karl Maſchinenſchloſſer
Ott, Eugen, Magazinsarbeiter
22*Seitz, Wilhelm, Expedient und Inhaber eines Zigarrengeſchäfts
Kurz, Gottlieb, Kernmacher
Glück, Adolf, Arbeiter
24*Ullmann, Luiſe, Witwe
Truzenberger, Chriſtiane, Witwe
Truzenberger, Paul, Arbeiter
Rembold, Karl, Gipſer
Mauk, Guſtav, Feinmechaniker
26*Kurz, Jakob, Kernmacher
Weber, Emil, Polier
28*Kreß, Sofie, Witwe
Riedel, Chriſtian, Schreiner
Riedel, Katharine, Witwe
Schellenberger, Paul, Beſteckarbeiter

Nr.

30*Schwarz, Chriſtian, Säger
Prehm, Karl, Maſchiniſt
Hofmann, Johann, Vertreter
32*Klooz, Karl, Schloſſer
Heinrich, Karoline, Witwe
34*Gamm, Chriſtiane, Witwe
Eſchenweck, Karl, Küfer
36*Engel, Friedrich, Rentner
Engel, Albert, Keſſelſchmied
Lang, Ernſt, Arbeiter
38*Knorr, Eugen, Spezereihandlung
Schüchtle, Karl, Werkmeiſter
Schüchtle, Emil, Schreiner
40*Ambacher, Alfred, Maurer
Geiger, Wilhelm, Schloſſer
42*Nagel, Karoline, Witwe
Krautter, Fritz, Kaufmann
43*Zimmermann, Robert, Händler
Kronmüller, Paul, Schloſſer
44*Schnepf, Chriſtian, Schloſſermeiſter
Würz, Friedrich, Magazinsarbeiter
Zeyer, Otto, Kaufmann
46*Körner, Chriſtiane, Maſchinenſtrickerei, Kurz-, Weiß- und Wollwaren
Körner, Friedrich, Maſchinenſchloſſer
47*Walter, Karl, Heizer
Vogelmann, Karl, Schleifer
48*Schmidt, Karl, Gipſer
Bader, Johann, Weichenwärter
49*Friedhofer, Guſtav, Zimmermann
Siller, Karl, Schloſſer
50*Reutz, Eduard, Bäckermeiſter
Pfiſterer, Friedrike, Witwe
Böck, Franz, Straßenbahnſchaffner
51*Weingand, Paul, Stanzer
*Kurz, Guſtav, Schreiner
Schilpp, Richard, Schmied
53*Strähle, Friedrich, Steinhauer
Geiger, Wilhelm, Rentner
Tripps, Johann, Monteur
Böttiger, Gottfried, Arbeiter
55*Schnepf, Gotthilf, Vorarbeiter
Mößner, Luiſe, Arbeiterin

Viehweide

beim ſtädt. Feſtplatz am See

5 Salat, Heinrich, Monteur und Wirtſchaftsführer des Klubhauſes des Arbeiter-Sportkartells

Wartberg

Feld-Gewand

Nr.

*Mogler, Robert, Silberſchmied

Nr.

Scheu, Friedrich, Werkzeugſchloſſer

Wartbergſtraße

Beginnt an der Hohlſtraße und zieht nach dem Zigeunerſtock

1 Schellenberger, Ernſt, Zigarrenmacher
Mößner, Roſa, Arbeiterin
4*Eßlinger, Adolf, Wagnermeiſter
Stiefel, Berta, ledig
Mulfinger, Friedrich, Fuhrmann
8 Eſchenweck, Bernhard, Taglöhner
Beck, Karl, Arbeiter
Beck, Ludwig, Vorarbeiter
Grauf, Gottlob, Händler
9*Wiederſpahn, Adolf, Metzgermeiſter
Betz, Joſef, Klavierſchreiner
Grund, Karl, Zwirnereiarbeiter
10*Berger, Pauline, Witwe
Engſtler, Matthäus, Metzger und Wirt zum Land Tirol
Huß, Karl, Mechanikermeiſter Landmaſchinenhandlung und Reparatur-Werkſtätte
Tripps, Johann, Taglöhner
11*Frank, Karl, Stahlgraveur, Spezereihandlung
Bizer, Hermann, Hauptlehrer
Franz, Wilhelm, Arbeiter
12*Vielhauer, Friedrich, Formermeiſter
Dauſch, Friedrich, Former
14*Vielhauer, Albert, Graveur
16 Fünfgeld, Friedrich, Aufſeher
Grund, Guſtav, Arbeiter
18*Schweizer, Friedrich, Magazinsarbeiter
18 Schweizer, Wilhelm, Klavierfabrikation, ☎ 1730
Eipperle, Wilhelm, Arbeiter
Ficker, Friedrich, Arbeiter
20*Störzbach, Wilhelm, Landwirt
Störzbach, Hermann, Landwirt
Glück, Guſtav, Landwirtſchaftsarbeiter
22*Störzbach, Guſtav Landwirt
28*Barthruff, Jakob, Schreiner
31*Mößner, Wilhelm, Landwirt
Walter, Jmanuel, Reiſender
Gramlich, Andreas, Arbeiter
40*Beyer, Emilie, Witwe
Bluſt, Joſef, Arbeiter
41*Wied, Gottlieb, Vorarbeiter
Schindler, Eugen, Gärtner
Bordt, Magdalene, Witwe
43*Eberle, Wilhelm, Zigarrenfabrikation
Münzing, Guſtav, Zuſchneider
47*Friederich, Lina, Witwe, Bäckerei und Spezereihandlung
Beckert, Ernſt, Fabrikarbeiter
Walter, Karoline, Witwe
Ehnle, Karl, Obermonteur
Hertfelder, Eugen, Poſtſchaffner
49*Dietrich, Friedrich, Heizer
Schert, Ernſt, Arbeiter
50*Walz, Heinrich, Kaufmann Büro Walz & Mogler
52*Schnepf, Pauline, Witwe
Dietenberger, Friedrike, Witwe
Abelein, Eugen, Reichsbahnſchaffner

Nr.

53*Wolf, Otto, Maſchinenmeiſter
Heiligenmann, Adolf, Werkmeiſter
Lippoth, Wilhelm, Rottenmeiſter a. D.
54*Störzbach, Auguſt, Landwirt
55*Bauer, Karl, Stellwerkmeiſter a. D.
Schweizer, Xaver, Mechaniker
57*Hald, Joſef, Bierbrauer
Zimmermann, Chriſtian, Arbeiter
59*Böpple, Georg und Sohn, Baugeſchäft
60 Kiſtner, Nikolaus, Fabrikdirektor
65*Scheiterlein, Karl, Former
Schuhkraft, Ernſt, Maſchinenformer

Nr.

65 Schuhkraft, Roſine, Witwe
Kern, Guſtav, Former
68 Löhrer, Matthias, Bauarbeiter
Hofmann, Robert, Bauarbeiter
Schaal, Wilhelm, Zimmermann
Röſer, Alfons, Gipſer
Schott, Johann, Maſchinenformer
Stock, Benedikt, Heizer
Geiger, Wilhelm, Arbeiter
Geiger, Eugen, Schloſſer
Schlund, Joſefine, Witwe
Eßlinger, Ludwig, Polizeiwachtmeiſter
Salzer, Fridolin, Werkmeiſter
95*Baugeſellſchaft Heilbronn, Ziegelwerke Böckingen, ☎ 870 und 1670, P. Sch. 4824
Götz, Joſef, Betriebsleiter

Weinbergſtraße

Beginnt an der Verl. Weſtſtraße und zieht ins Gewand „Saum“

2 Hausmann, Karl, Modellſchreiner
Herrmann, Martin, Hauptlehrer
Krauſe, Wilhelm, Bauarbeiter
4*Britſch, Guſtav, Schreinermeiſter
Rein, Wilhelm, Gärtnereibeſitzer
Entenmann, Katharina, Witwe
Siegele, Eugen, Kaufmann
5*Britſch, Tobias, Zimmermann
Britſch, Adolf, Maurer

5 Zinßer, Michael, Eiſenhobler
6 Mai, Hermann, Vorarbeiter und Gemeinderat
Schnepf, Guſtav, Kanzleiſekretär
Pfeiffer, Friedrich, Lederfabrikarbeiter
Pfeiffer, Marie, Milchhandlung
8 Herrmann, Chriſtian, Bauarbeiter
Spreng, Friedrich, Silberſchmied
Dorſt, Franz, Schloſſer

Weſtſtraße

Beginnt an der Hohlſtraße und mündet in die Großgartacherſtraße

5*Bauer, Karl, alt, Landwirt und Gemeinderat
Bauer, Karl, jung, Landwirt
6 **Kindergarten** (Verein Kindergarten e. V.)
Schmauder, Barbara, Kinderſchweſter
Eberhardt, Luiſe, Kinderſchweſter
Dürr, Johanna, Diakoniſſe
Gramm, Maria, Diakoniſſe
Epple, Lina, Diakoniſſe
Semeth, Luiſe, Diakoniſſe

13*Maurer, Wilhelm, Prokuriſt
20*Naſer, Lina, Ortsarzts Witwe
23*Rupnau, Willy, Schablonenfabrikant, ☎ 1482, P.Sch. 35461, Wien 179320, Prag 77293
32 **Weſtſtraßenſchule**
40*Abelein, Auguſt, Schreiner
Meyer, Hermann, Lokomotivführer
Kirchner, Wilhelm, Packer
51 **Kath. Kirche**

Nr.

52*Herrmann, Theodor, Dr. med. prakt. Arzt, ☎ 1125
Weck, Revokata, Krankenpflegerin
Lutz, Elrada, Krankenpflegerin
53 Högerle, Candida, Handarbeitslehrerin
Freihalter, Beata, Handarbeitslehrerin
Hagenmaier, Firminana, Kindergärtnerin
54*Lehner, Karl, Korbmachermeiſter
55 Rieger, Julius, kath. Stadtpfarrer
Rieger, Berta, Haushälterin
Rieger, Viktoria, Witwe
56*Stutz, Friedrich, Rentner
58*Englert, Heinrich, Rentner
Schwend, Johann, Fabrikarbeiter
60 Giek, Karl, Reichsbahnbediensteter
Kränkel, Karl, Buchbinder
Huber, Gottlob, Arbeiter
61*Holzinger, Erneſtine, Witwe, Kolonialwarenhandlung
Holzinger, Karl, Kaufmann
Drautz, Otto, Terrazzoarbeiter
Ritter, Karl, Arbeiter
62 Schmidt, Richard, Fräſer
Kleeſattel, Eugen, Schleifer
Schoch, Friedrich, Zimmermann
63*Riedle, Konrad, Privatier
Riedle, Karl, Vertreter
64*Abelein, Johann, alt, Fabrikarbeiter
Abelein, Johann, jung, Schloſſer
Hänle, Karl, Arbeiter
65*Hochuli, Pauline, Witwe
Schilpp, Wilhelm, Former
66 Steinacker, Adolf, Sattler und Tapezier
Gotthardt, Karl, Maſchiniſt
Schaal, Emil, ſtädt. Arbeiter
67*Schiffer, Frida, Witwe
Wagner, Auguſt, Schloſſer
68*Mößner, Karl, Monteur
Klein, Karl, Schreiner
Krieger, Heinrich, Maurer

Nr.

69*Kircher, Chriſtian, Fabrikarbeiter
70*Wagner, Johann, Fabrikarbeiter
Schmidt, Karl, Friſeur
Ilshöfer, Hermann, Dreher
Ilshöfer, Wilhelmine, Witwe
71*Klein, Pauline, Witwe
Jung, Hermann, Metallpolierer
Glasbrenner, Wilhelm, Wagenmeiſter
72 Gebhardt, Gottlob, Fabrikarbeiter
Schmoll, Albert, Arbeiter
Schönemann, Otto, Lokomotivheizer
Gems, Theodor, Kunſtmaler
73*Zierle, Katharine, Witwe
Zeller, Guſtav, Fabrikarbeiter
Dürr, Eugen, Packer
74*Huber, Friedrich, Buchbinder Papier- und Schreibwarenhandlung
Scheu, Friedrich, Fabrikarbeiter
75*Waſſerbäch, Karl, Schuhmachermeiſter
Borzer, Karl, Schloſſer
76*Wörſching, Anna, Witwe
Carle, Robert, Kunſtmaler
Kercher, Karl, Maurer
Stücklen, Lina, Witwe
77*Abelein, Magdalene, Witwe
Schlichenmaier, Friedrich, Poſtſchaffner
78*Mayer, Roman, Oberweichenwärter
Zörn, Friedrich, Reichsbahnſchaffner
Greiner, Hermann, Arbeiter
79*Hagner, Anna, Gemeindepflegers Witwe
Boger, Wilhelm, Buchbinder
Haug, Pauline, Witwe
80*Hofmann, Richard, Graveurmeiſter
Hofmann, Emma, Putzgeſchäft
Zey, Gottlob, Stahlgraveur
Link, Paul, Lokomotivführer
Jooß, Karl, Packer
81 Heſſer, Marie, Witwe

Nr.

81 Wieſel, Albert, Verwaltungsſekretär
Schnepf, Adolf, Arbeiter
82*Schober, Roſine, Witwe, Kolonialwarenhandlung
Lang, Karl, Buchbinder
Köger, Karl, Hilfszugführer
Wolpert, Peter, Fabrikarbeiter
83*Scheuerle, Friedrich, Metzgermeiſter u. Wirt z. Sängerluſt
Gruber, Guſtav, Goldarbeiter
Schreiber, Emilie, Witwe
84*Morlok, Wilhelm, Lokomotivführer a. D.
Ellwanger, Katharine, Witwe
85*Bölz, Eugen, Bäckermeiſter
Metzger, Luiſe, Witwe
Ade, Theodor, Schreiner
Herter, Ludwig, Gerber
86*Dobler, Ernſt, Fabrikaufſeher Tuch- u. Stoffwarenhandlung
Reding, Theodor, Lokomotivführer
87 Lober, Paul, Metzger
Schnepf, Paul, Keſſelſchmied
Schilpp, Guſtav, Metalldrücker
88*Büchele, Chriſtian, Lokomotivführer
Trinkner, Fritz, Fotograf
Münzing, Auguſt, Hilfsſchaffner
89*Schick, Guſtav, Kaufmann Inhaber eines Kurz-, Weiß- und Wollwarengeſchäftes
Karle, Johann, Arbeiter
90*Bickel, Adolf, Rangiermeiſter
Lehle, Chriſtian, Oberlehrer a. D.
Weſtenberger, Karl, Hilfsfeldſchütze
91 Hoffmann, Karl, Weichenwärter
Schmiech, Karl, Oberweichenwärter
Kölmel, Anton, Zuſchneider
92*Betz, Robert, Flaſchnermeiſter und Inſtallateur
Hauch, Ludwig, Monteur
Koch, Friedrike, Witwe
93*Krafft, Karl, Kohlenhandlung und Fuhrgeſchäft, ☎ 283
Blank, Friedrich, Rentner

Nr.

94*Müller, Georg, Schneidermeiſter
Schmidt, Guſtav, Reſervelokomotivführer
Raab, Engelbert, Maurer
96*Stegmüller, Heinrich, Maurer
97*Lindörfer, Guſtav, Werkmeiſter Inhaber eines Zigarrengeſchäftes
Gaier, Marie, Witwe
Schuh, Eugen, Notariatspraktikant
98*Dietz, Marie, Witwe
99*Kübler, Ernſt, Lokomotivführer
Weber, Emil, Schloſſer
100*Bauer, Johann, Oberladeſchaffner
Sammet, Marie, Witwe
Roſer, Magdalene, Witwe
101*Maiſak, Georg, Bildhauer
Maiſak, Otto, Dreher
Maiſak, Alfred, Mechaniker, Inhaber einer Fahrradhandlung und Reparaturwerkſtätte
Weber, Joſef, Werkmeiſter
Ceſſinato, Joſef, Maurer
102*Wahl, Gottlieb, Metzgermeiſter und Wirt zum Ratskeller
Schmidt, Ernſt, Schloſſer
103*Biedermann, Gottlob, Reichsbahnoberſchaffner
Klenk, Franz, Kaufmann
Köberle, Wilhelm, Kaufmann
Setzer, Karl, Dreher
104*Riek, Adam, Bäckermeiſter
Riek, Emil, Konditor
Wirth, Wilhelm, Schloſſer
Kirſtätter, Emil, Schloſſer
Helmel, Adolf, Kaufmann
105*Grobshäuſer, Leonhard, Schreinermeiſter
Endreß, Adolf, Schreinermeiſter
Maier, Chriſtiane, Witwe
106*Steinacker, Ernſt, Maurer
Müller, Joſef, Lokomotivführer
Gauger, Leonhard, Zuſchneider

Schuhhaus Walch Kaiserstr. 33 Telefon 1260 führendes Fachgeschäft
Die elegantesten Herrenschuhe Marke „Dorndorf"

Nr.

108*Geyersberger, Ernſt, Goldſchmied
Speier, Simon, Werkführer
Meyer, Guſtav, Amtsgehilfe
Meyer, Otto, Arbeiter
Amadei, Manfred, Schleifer
115*Mauk, Marie, Witwe
Mayer, Auguſt, Inhaber eines Kleidergeſchäfts
Beyer, Ernſt, Fabrikarbeiter
Rauleder, Guſtav, Arbeiter
117*Grumbach, Lina, Witwe
Ottenbacher, Auguſt, Hilfsweichenwärter
119*Mogler, Hermann, Sattler- und Tapeziermeiſter
Bay, Friedrich, Stellwerkmeiſter
Benz, Auguſt, Penſionär
Müller, Wilhelmine, Rentnerin

Nr.

121*Hornung, Gottliebin, Witwe
Buß, Friedrich, Rentner
Ehninger, Otto, Reichsbahnoberſekretär
123*Rentſchler, Paul, Werkmeiſter
Lautenbach, Karl, Friſeurgeſchäft
Brenner, Emma, Witwe
125*Dürr, Wilhelm, Uhrmachermeiſter
Allweil, Martin, Gasmacher
Wanner, Wilhelm, Hauptlehrer
135*Schick, Paul, Sattlermeiſter und Tapezier
Burkhardt, Ludwig, Maſchinenſetzer
Fiſcher, Karl, Zimmermann
143 Wittmann, Johann, Schrankenwärter

Wilhelmsplatz

Bei der Alleenſchule

2 Mößle, Matthäus, Lokomotivführer

Wilhelmſtraße

Beginnt an der Leonhardſtraße und mündet in die Heckenſtraße

3*Junger, Jakob, Werkmeiſter
Wagner, Karl, Formermeiſter
Stephan, Leonhard, ſtädt. Arbeiter
4*Mangold, Auguſt, Kaufmann
Hanſelmann, Guſtav, Bankbeamter
Häußer, Chriſtian, Maſchinenmeiſter
5*Schlampp, Heinrich, Fabrikarbeiter
Schumm, Karl, Former
6*Maier, Michael, Zugführer a.D.
Richter, Adolf, Mechaniker
7*Schnepf, Karl, Werkſtättenarbeiter
Schmoll, Eugen, Reichsbahnbetriebsaſſiſtent
8*Feuchter, Johann, Oberzugführer
Däuber, Karl, Reichsbahnſchaffner
8 Küſtner, Wilhelm, Sattler
9*Genth, Eugen, Expedient
Kärcher, Wilhelm, Kaſſenbote und Gemeinderat
10*Gebhardt, Ernſt, Lokomotivführer
Lutz, Eugen, Lokomotivführer
Schumm, Johann, Schloſſer
11*Dörr, Heinrich, Reichsbahnſchaffner
Kauz, Paul, Agent
Weber, Chriſtian, Glaſer
12*Reichert, Karl, Lokomotivoberheizer
Köberer, Emil, Zugführer
13 Wolf, Richard, Reichsbahnſchaffner
Wolf, Otto, Former
Münzmay, Otto, Kaſſenbote
14*Baumgart, Marie, Witwe
Schmalzhaf, Gottlieb, Arbeiter
Wehrbach, Emil, Zugführer

Nr.

15*Wolff, Wilhelmine, Witwe, Metzgerei
Hampp, Gottlieb, Arbeiter
Ringer, Wilhelm, Maurer
16 Betz, Leonhard, Kraftwagenführer
Holzwarth, Julius, Kontrolleur
17*Braun, Ludwig, Landwirt
18*Gaiser, Otto, Arbeiter
Roth, Adam, Lederfabrikarbeiter
Scheu, Karl, Straßenwart
19*Brosi, Adolf, Zigarrenmacher und Gemeinderat
Brosi, Wilhelmine, Hebamme
Kaufmann, Paul, Wagner
20*Weber, Adolf, Milchhändler
Kurz, Friedrich, Hilfswagenaufseher
Göller, Fritz, Straßenbahnführer
21*Bender, Friedrich, Bahnarbeiter
Busch, Christof, Rentner
Rebmann, Emil, Schuhmacher
22*Dollinger, Georg, Arbeiter
Maisak, Karl, Mechaniker
23*Rieser, Johann, Kassier und Gemeinderat
*Gramlich, Jakob, Maurer
24*Dausch, Wilhelm, Papierschneider
Luithle, Ernst, Bodenleger
25*Schreyer, Eugen, Schreinermeister
26*Siller, Georg, Händler
27*Schreinerwerkstätte: Inhaber Eugen Schreyer
28*Mamber, Jakob, Bäckermeister
Pfäffle, Rosine, Witwe
29*Schnepf, Adolf, Kaufmann und Gemeinderat, Manufakturwarengeschäft, ☎ 1381, P. Sch. 19356
Wicklein, Adolf, Vergolder
30*Laib, Christian, Kesselschmied
Weidner, Hermann, Flaschner
33*Bender, Ludwig, Sattlermeister
36*Bielhauer, Karoline, Witwe
Stiefel, Albert, Güterschaffner
37*Schnepf, August, Landwirt
38 Griesheimer, Karl, Bürstenmacher
Kost, Karl, Schlosser

Nr.

38 Friedrich, Karl, Former
39 Beyer, Albert, Zigarrenmacher
Ilzhöfer, Karl, Gießmeister
Ilzhöfer, Hermann, Eisendreher
Schick, Ernst, Reservelokomotivführer
40*Simon, Marie, Witwe
Merz, Heinrich, Lokomotivführer
Schuh, Karl, Reichsbahnschaffner
41*Truckenmüller, Georg, Invalide
Rößler, Gustav, Schuhmacher
Horch, Ludwig, Hilfsweichenwärter
42*Lang, Mathilde, Witwe
Büchele, Emil, Zuschneider
Finkbeiner, Christian, Fräser
43*Mezger, Paul, Metzgermeister
Bähr, Ludwig, Schuhmacher
Philipp, Karoline, Witwe
44*Wolf, Michael, Privatmann
Waldbüßer, Friedrich, Arbeiter
Ungerer, August, Fabrikarbeiter
45*Vogel, David, Stadttaglöhner
Pfeiffer, Franz, Gerber
Böpple, Albert, Kernmacher
Hinterkopf, Karl, Metallarbeiter
46*Schilling, Ernst, Maler
Bullinger, Hermann, Installateur
47*Schweikert, Adolf, Maschinenschlosser
Bühler, Christian, Heizer
Burkhardt, Heinrich, Former
48*Schilpp, Karl, Maurer
Köhler, Christiane, Witwe
49*Klenk, Philipp, Arbeiter
Siller, Wilhelm, Schuhmacher
Jahn, Albert, Gärtner
50*Hofmann, Wilhelm, Stationsarbeiter, Lastwagenbetrieb
Kollmar, Pauline, Witwe
Sammet, Emil, Arbeiter
51 Bauer, Christian, Lederfabrikarbeiter
Gessinger, Emil, Vergolder
51a Hannemann, Karl, Kraftwagenführer

Nr.

52*Steinbach, Wilhelm, Stellwerkmeiſter a. D.
Gleich, Wilhelm, Zigarrenmacher
Ott, Eugen, Mechaniker
53*Ackermann, Wilhelm, Zimmerpolier
54*Scheu, Gottlieb, Zugführer
Koppenhöfer, Konrad, Arbeiter
Keilbach, Theodor, Schuhmachermeiſter
Keilbach, Hermann, Fabrikarbeiter
56*Englert, Auguſt, Taglöhner
Englert, Paul, Kraftfahrer
58*Blind, Karl, Eiſengießer
Blind, Karl, Monteur
Vollhardt, Robert, jung, Gipſermeiſter
60*Kächele, Wilhelm, Bäckermeiſter
Hohendorf, Karl, Zuſchneider
Hänle, Philipp, Bahnarbeiter
64*Schmittgall, Karl, Magazinier
Effenberger, Bruno, Mechaniker
Schroſ, Hermann, Arbeiter
Schwend, Albert, Mechanikermeiſter
66 Kern, Heinrich, Heizer
Binder, Wilhelm, Schuhmacher

Nr.

66 Gramlich, Johann, Zigarrenmacher
67 Volpp, Albert, Lederfabrikarbeiter
68*Stahl, Friedrich, Oberſchaffner a. D.
Göhringer, Chriſtian, Schuhmacher
Rudolph, Hermann, Former
69*Kübler, Chriſtian, Oberſchaffner
Konzelmann, Pauline, Witwe
Konzelmann, Friedrich, Kaufmann
70*Kümmerle, Albert, Wagner
Häußermann, Karl, Bauarbeiter
Böpple, Johanna, Witwe
72*Ebert, Friedrich, Lokomotivführer
Speckmaier, Paul, Zigarrenmacher
Wagner, Andreas, Arbeiter
Köhler, Paul, Bauarbeiter
74*Nagel, Gottlob, Papierſchneider
Friſch, Hermann, Zimmermann
86*Straub, Emil, Zimmerer
Straub, Albert, Kaufmann
Müller, Karl, Ofenſetzer

Ziegeleiſtraße

Beginnt an der Klingenbergerſtraße und mündet in die Schillerſtraße

16*Bäuerle, Karl, Arbeiter
Hartmaier, Auguſt, Schuhmacher
Moſemann, Auguſt, Arbeiter
19*Reinhardt, Wilhelm, Aufſeher
Hachtel, Robert, Arbeiter
23*Kurz, Anna, Witwe
Zöller, Karl, Schloſſer, Kohlen- und Baumaterialienhandlung, ☎ 2511
Zöller, Willi, Kaufmann
Hohlwein, Friedrich, Brenner
Gebert, Hermann, Arbeiter

Zigeunerſtock

Feldgewand

1*Jäger, Franz, Opernſänger
Blocher, Emilie, Konzertſängerin
Münzing, Ernſt, Stationsarbeiter
2*Wagner, Paul, Schloſſer
Rudolph, Friedrich, Heizer
Koppenhöfer, Ernſt, Lederarbeiter

Drucksachen für jeden Bedarf
liefert prompt und billig
Buchdruckerei Karl Schnepf, Böckingen, Tel. 1528

Reformhaus Bäuerle
Inh.: Karl Holwein



Heilbronn a. N.
Telefon 463 Turmstrasse 14/6

Erzeugnisse für gesunde Ernährung und natürliche Körperpflege. — Herstellung und Vertrieb von Joghurt-Vollmilch
Reform-Schuhe

Familienkaffee Nägele, Heilbronn
Bahnhofstrasse 16, Laden-Neubauten, part. und 1. Stock
FF. KAFFEE .. KUCHEN .. BACKWERK

*

SCHOKOLADENHAUS NÄGELE
Telefon 1866 Kaiserstrasse 22 Telefon 1866

ROBERT SCHAAL
Mech. Bau- und Möbelschreinerei
Friedrichstr. 50
Telefon 1773

Für Gartenbesitzer
empfehle verschiedene
Sträucher, Heckenpflanzen u. Rosen
aus eigenen Beständen.
FRIEDRICH RUESS .. GARTENBAU

Verzeichnis

der

Handel- und Gewerbetreibenden

und der freien Berufe




Alle Tage „Kiliansbräu"
Macht Dich wieder jung u. neu!
Brauerei Cuss Heilbronn

Verzeichnis der Handels- und Gewerbetreibenden und der freien Berufe

(Gewerbebetriebe im Nebenberuf und in den Freistunden, sowie Vertretungen sind nicht aufgeführt)

Ärzte

Esenwein, Walther, Dr. med., prakt. Arzt, Frankenbacherstr. 2, ☎ 1000, P. Sch. 34967, (Sprechstunden Frankenbacherstr. 6: Täglich nachmittags von 2—4 Uhr, Samstags von 12—2 Uhr, Montag, Mittwoch und Freitag je nachmittags von 6—7 Uhr).

Essinger, Ludwig, Dr. med., prakt. Arzt, Frankenbacherstr. 21, ☎ 1627, P. Sch. 17877 (Sprechstunden: Täglich nachmittags von 2—4 Uhr und 6—7 Uhr, Samstags von 1—2 Uhr).

Herrmann, Theodor, Dr. med., prakt. Arzt, (Stadt- und Fürsorgearzt) Weststr. 52, ☎ 1125, P. Sch. 19650, (Sprechstunden: Täglich nachm. von 2—4 Uhr, Samstag von 1—2 Uhr, Montag, Mittwoch und Freitag je nachmittags von 6—7 Uhr).

Schrägle, Eugen, Dr. med., prakt. Arzt, Sonnenbergstr. 29, ☎ 1666, P. Sch. 32070, (Sprechstunden Schützenstr. 1: Täglich nachm. von 2—4 Uhr, Samstags von 11—12 Uhr vorm., Montag, Mittwoch und Freitag je nachm. 6—7 Uhr).

Zahnärzte

Hüsemann, Heinrich, Dr. med. dent., prakt. Zahnarzt, Schützenstr. 5, P. Sch. 33325

Wiedinger, Siegfried, Dr. med. dent., prakt. Zahnarzt, Friedrichstr. 40

Dentisten, staatl. geprüft

Gillig, Karl, Frankenbacherstr. 2, ☎ 1274

Privatklinik

Schrägle, Dr. med., Sonnenbergstr. 29, ☎ 1666, Laboratorium für chem. bakt. serolog. Untersuchungen.

Desinfektor

Wiedmann, Karl, Schmidstr. 2. Anmeldungen zur Desinfektion sind im Rathaus Zimmer 14 zu machen.

Agenturen- und Kommissionsgeschäfte

Gerbis, Hans, Kaufmann, Frankfurterstr. 4, ☎ 1621

Haas, Franz, Heilbronnerstr. 4, P. Sch. 16319

Kauz, Paul, Wilhelmstr. 11

Schmitt, Adam, Großgartacherstr. 52, ☎ 1167

Schwab, August, Generalagent, Kreuzstr. 1, ☎ 56, P. Sch. 35913

Stapf, Andreas, Frankenbacherstr. 15

Wagner, Karl, Friedrichstr. 39

Althandlungen

Bezold, Albrecht, Haagstr. 25

Strecker, Georg, Seestr. 17

Apotheken

Schnitzer, Ernst, Apotheker, Gartenstr. 13, P. Sch. 11123

Architekten

siehe Baugewerbe

Autovermietungen

Eisenmann, Friedrich, Fischerstr. 23, ☎ 1852

Kurz, Hermann, Friedrichstr. 22, ☎ 2542

Mogler, Ludwig, Klingenbergerstr. 49 (Lastwagenbetrieb)

Nagel, Karl, Karlstr. 11, (auch Lastwagenbetrieb) ☎ 2589

Schaaf, Emil, Heckenstr. 59

Bäckereien

Apfelbach, Wilhelm, Großgartacherstr. 76

Baß, Wilhelm, Frankenbacherstr. 15, ☎ 1040

Bender, Karl, Frankenbacherstr. 33

Bölz, Eugen, Weststr. 85

Christ, Ernst, Heilbronnerstr. 2, ☎ 2505, P. Sch. 10187

Engelhardt, Christian, Heilbronnerstr. 3

Friederich, Lina, Witwe, Wartbergstr. 47

Haag, Gustav, Großgartacherstr. 44, ☎ 385

Harein, Paul, Heilbronnerstr. 39

Kächele, Wilhelm, Innungsobermeister, Wilhelmstr. 60

Kiederer, Anna, Witwe, Frankenbacherstr. 82

Krebs, Wilhelm, Haselter 2

Lauermann, Anna, Witwe, Salzstr. 1

Lieberherr, Karl, Kreuzstr. 9

Lonhard, Karl, Sontheimerstr. 18, ☎ 2569

Lumpp, August, Heckenstr. 27

Mall, Thomas, Friedenstr. 76

Mamber, Jakob, Wilhelmstr. 28

Michelbach, Gottlieb, Friedenstr. 1

Nagel, Ludwig, Haagstr. 36

Neutz, Eduard, Verl. Weststr. 50

Obermüller, Eduard, Friedenstr. 10

Plappert, Hermann, Frankenbacherstr. 63

Plieninger, Otto, Hofstattstr. 29

Reinhardt, Friedrich, alt, Heckenstr. 55, ☎ 2411

Reinhardt, Friedrich, jung, Mühlstr. 6

Riedel, Adam, Salzstr. 23, ☎ 1751

Riedle, Christine, Witwe, Frankenbacherstr. 57

Riek, Emil, Weststr. 104

Rupp, Ernst, Friedenstr. 44

Schenk, Karl, Fischerstr. 17

Stahlberger, Wilh., Kurzestr. 19

Stichler, Josef, Sontheimerstr. 5

Uhland, Karl, Großgartacherstr. 94

Ullrich, Wilhelm, Verl. Weststr. 10

Weißhaar, Jakob, Teichstr. 43

Widenmayer, Gustav, Klingenbergerstr. 2

Banken, Sparkassen

Handels- und Gewerbebank, Heilbronn A. G., Depositenkasse Böckingen, Frankenbacherstr. 2 ☎ 1244, P. Sch. 20435

Heilbronner Bankverein m. b. H. Heilbronn, Fil. Böckingen, Friedrichstr. 40 ☎ 738, P. Sch. 20646

Oberamtssparkasse Heilbronn, Zweigstelle Böckingen, neues Rathaus, Zimmer, Nr. 1 ☎ 818 u. 947, P. Sch. 28693

Württ. Landessparkasse, Zweigst. I Gustav Wiedmann, Versicherungs-Oberinspektor, Großgartacherstr. 118

Württ. Landessparkasse, Zweigst. II August Bauer, Kaufmann, Klingenbergerstr. 23

Haben Sie ein Sparkassen-Giro-Konto

Baugewerbe

a) Architekten und Baumeister

Hertweck, Karl, Architekt, Alleenſtr. 1

Mogler, Karl, alt, Bauwerkmeiſter, Kreuzſtr. 2, ☎ 1575

Mogler, Karl, jung, Architekt, Großgartacherſtr. 176, ☎ 1585 und 1258

Schaal, Ernſt, Baumeiſter, Bachſtr. 44, ☎ 1410

Schaal, Guſtav, Baumeiſter, Keilſtr. 13, ☎ 1410

Steinacker, Karl, Baumeiſter und Waſſerbautechniker, Schützenſtr. 5

b) Baugeſchäfte

Böpple, Georg und Sohn, Wartbergſtr. 59

Müller, Heinrich, Hohlſtr. 5

Raupp, Adolf, Salzſtr. 19

Schellenberger, Friedrich, Klingenbergerſtr. 35, ☎ 1061, P. Sch. 19266

Schiffer, Wilhelm, Steinſtr. 6, ☎ 613

Stegmüller, Adolf, Heckenſtr. 3, ☎ 1133

Stegmüller, Wilhelm, Kurzeſtr. 29, ☎ 1660

c) Zimmergeſchäfte

Blös, Heinrich, Heckenſtr. 59

Mogler, Heinrich und Sohn Adolf, Keilſtr. 9

Schaal, Ernſt, Bachſtr. 44, ☎ 1410

Steinacker, Karl, Mühlſtr. 22, ☎ 1558

d) Baumaterialienhandlungen

Krafft, Karl, Weſtſtr. 93, ☎ 283

Zöller, Karl, Ziegeleiſtr. 23, ☎ 2511

Kauft bei den Inserenten

Bettfedernreinigungsgeſchäfte

Schnepf, Adolf, Wilhelmſtr. 29, ☎ 1381

Zentler, Heinrich, Kurzeſtr. 27

Bildhauer

Heiligenmann, Chriſtian (Holzbildhauer) Heckenſtr. 65

Maiſak, Georg, Weſtſtr. 101

Buchbindereien

Foß, Johann, Friedenſtr. 20

Huber, Friedrich, Weſtſtr. 74

Vinçon, Adolf, Lindenſtr. 1, ☎ 1860

Buchdruckereien

(auch Akzidenzdruckereien)

Schnepf, Karl, Eiſenbahnſtr. 1 (Wohnung Jahnſtr. 28), ☎ **1528, P. Sch. 4931**

Vinçon, Adolf, Lindenſtr. 1, ☎ 1860

Bügelgeſchäfte

Betz, Sofie, Wilhelmſtr. 16

Bihr, Rudolf, Klingenbergerſtr. 51

Grau, Friedrike, Frankenbacherſtr. 65

Maier, Joſefine, Frankfurterſtr. 50

Bürſtenherſtellung und Verkauf

Griesheimer, Karl, Wilhelmſtr. 38

Held, Markus, jung, Seeſtr. 6

Wittich, Markus, Sontheimerſtr. 26, ☎ 2613, P. Sch. 25467

Dachdeckungsgeſchäfte

Knittweiss & Bohnhardt, Friedenſtr. 27

Müller, Friedrich und Sohn Karl, Berl. Weſtſtr. 2

Damenhutgeschäfte
siehe Putzgeschäfte

Damenkonfektion
Winkler, Hans, Frankenbacherstr. 15

Damenschneiderinnen
siehe Nähterinnen

Dekorateure
Hardt, Heinrich, Friedrichstr. 52
Müller, Hermann, Frankenbacherstr. 67

Drehereien
Schneider, Karl, Frankenbacherstr. 96

Drogerien
Schneiderbanger, Hans, Frankenbacherstr. 51,
☎ 904, P. Sch. 28415

Düngemittel (Verkauf)
Krafft, Karl, Weststr. 93, ☎ 283
Lung, Gottlieb, Leonhardstr. 20
Wiedmann, Otto,
Klingenbergerstr. 30, ☎ 2438

Samenhaus Treudt
Heilbronn
Schulgasse

Fahrzeugfabrikation, Handlungen und Reparaturwerkstätten
siehe auch Schlosser u. Mechaniker
Eisenmann, Friedrich, Fischerstr. 23, ☎ 1852
Hennefarth, Gottlieb,
Rathausstr. 4, Werkstätte: Lammstr. 11
Huß, Karl,
Wartbergstr. 10
Lindörfer, Friedrich, Friedrichstr. 26
Maisak, Alfred, Weststr. 101
Sautter, Hermann, Hofstattstr. 26
Schaaf, Emil, Heckenstr. 59
Schellenberger, Gustav, Gartenstr. 21

Fisch-, Geflügel- und Wildbrethandlungen
Treuer, Th., Heilbronn a. Markt,
Fisch-, Wild-, Geflügel-Spezial-Geschäft, Verkaufstelle Böckingen, Beißwänger, Karl, Frankenbacherstr. 35

Flaschenbierhandlungen
Apfelbach, Wilhelm, Großgartacherstr. 76
Bareiß, Matthäus, Großgartacherstr. 112
Baumbusch, Josef, Friedenstr. 56
Bölz, Eugen, Weststr. 85
Brodhag, Karl, Haselter 8
Castagne, August, Klingenbergerstr. 32
Collin, Jakob, Haselter 25
Egner, Karl, Ehefrau, Frankfurterstr. 1
Ferber, Adolf, Saum 1
Frank, Karl, Wartbergstr. 11
Friederich, Lina, Witwe, Wartbergstr. 47
Grauer, Emil, Frankenbacherstr. 28
Großmann, Hermann, Fischerstr. 19
Gruber, Ernst, Frankenbacherstr. 74
Häußer, Marie, Witwe, Karlstr. 12
Held, Markus, Seestr. 6
Herrmann, Friedrich, Kapellstr. 10
Hofmann, Marie, Ehefrau, Frankenbacherstr. 60
Kagerer, Josef, Frankenbacherstr. 66
Kiederer, Anna, Witwe, Frankenbacherstr. 82
Krebs, Wilhelm, Haselter 2
Lumpp, August, Heckenstr. 27
Mangold, Josef, Querstr. 9
Michelbach, Gottlieb, Friedenstr. 1
Mogler, Julius, Neckargartacherstr. 8

Münzing, Chriſtiane, Witwe, Alleenſtr. 17
Neubig, Emma, Jahnſtr. 38
Plappert, Hermann, Frankenbacherſtr. 63
Plieninger, Otto, Hofſtattſtr. 29
Reinhardt, Friedrich, jung, Mühlſtr. 6
Riedel, Adam, Salzſtr. 23, ☎ 1751
Scheffler, Guſtav, Frankfurterſtr. 30
Schenk, Karl, Fiſcherſtr. 17
Schmidgall, Gottlieb, Kapellſtr. 31
Schober, Roſine, Witwe, Weſtſtr. 82
Stahlberger, Wilhelm, Kurzeſtr. 19
Uhland, Karl, Großgartacherſtr. 94
Ullrich, Wilhelm, Verl. Weſtſtr. 10
Vielhauer, Gottlob, Kurzeſtr. 9
Volz, Paul, Kurzeſtr. 21
Weißhaar, Jakob, Teichſtr. 43
Weſelin, Sofie, Ehefrau, Kurzeſtr. 22
Wieland, Karl, Klingenbergerſtr. 10
Wittmann, Karl, Frankfurterſtr. 11
Wolf, Wilhelmine, Ehefrau, Lammſtr. 17
Zwickel, Jakob, Haſelter 9

Flaſchner, Flaſchnerwaren, Installationsgeſchäfte

Bechle, Adolf, Frankenbacherſtr. 41
Bechle, Karl, Seeſtr. 43, ☎ 1572
Betz, Robert, Weſtſtr. 92
Knoll, Ernſt, Teichſtr. 23, ☎ 1438

Knoll, Robert, Friedrichſtr. 24 ☎ 1312

Licht und Kraft, Inſtallationsgeſchäft, Heilbronn, Filiale Böckingen, Frankenbacherſtr. 58, ☎ 839

Lutz, Franz, Hofſtattſtr. 30, ☎ 1195

Friſeure u. Friſeurgeſchäfte

Baier, Hermann, Kreuzſtr. 10
Baumgärtner, Albert, Sontheimerſtr. 5
Fritz, Heinrich, Eiſenbahnſtr. 3½
Grimminger, Robert, Klingenbergerſtr. 33
Jakob, Guſtav, Frankenbacherſtr. 72
Knaupp, Wilhelm, Frankenbacherſtr. 80
Lautenbach, Karl, Weſtſtr. 123
Negele, Karl, Rathausſtr. 3
Schäfer, Karl, Klingenbergerſtr. 6
Schmid, Karl, Weſtſtr. 70
Zimmermann, Ernſt, Klingenbergerſtr. 26

Fuhrgeſchäfte

Bauer, Albert, Kapellſtr. 48
Bauer, Karl, Weſtſtr. 5
Mößner, Paul, Seeſtr. 35
Schnepf, Friedrich, Querſtr. 13
Strecker, Auguſt, Lammſtr. 9

Futtermittelhandlungen

Feßler, Wilhelm, Kirchſtr. 5
Lung, Karl, Leonhardſtr. 20
Schmetzer, Hermann, Friedrichſtr. 51
Vielhauer, Wilhelm, Hofſtattſtr. 7
Wagner, Karl, Friedrichſtr. 39

Gärtnereien

Amann, Karl, Frankfurterſtr. 66, ☎ 2540
Baier, Guſtav, Heckenſtr. 4
Fundus, Wilhelm, Friedenſtr. 6
Hirſchmann, Hermann, mittl. Weg 18
Hofmann, Gotthold, Kanalſtr. 17

Hofmann, R. Carl, Blumen- und Pflanzenkulturen, Blumenbinderei, Luiſenſtr. 10 Telefon 1039

Rein, Wilhelm, Weinbergſtr. 4

Rueß, Friedrich, Landwehr 2

Schübel, Luiſe, Witwe, Salzſtr. 14

Galanteriewaren

Schaal, Auguſt, Frankenbacherſtr. 26
Seeger, Wilhelm, Großgartacherſtr. 56

Der Geſchäftsmann inſeriert in den Vereins-Nachrichten

Galvanische Anstalten

Fütterer, Karl, Heckenſtr. 9
Strecker, Auguſt, Haidenrain 7

Garn-, Kurz-, Weiss- und Wollwarengeschäfte

Bauer, E. A. (Gloz Nachf.), Klingenbergerſtr. 23 ☎ 951
Carle, Liſette, Seeſtr. 27
Fuchs, Anna, Ehefrau, Kernerſtr. 5
Junginger, Geſchwiſter, Frankenbacherſtr. 19
Knoll, Adolf, Heilbronnerſtr. 51
Körner, Chriſtiane, Witwe, Berl. Weſtſtr. 46

Mangold, Aug.,
Frankenbacherſtr. 50
(Wohnung Wilhelmſtr. 4)
☎ 1139, P. Sch. 30511

Reuter, Robert, Großgartacherſtr. 46
Schnepf, Adolf, Wilhelmſtr. 29 u. Frankenbacherſtr. 2, ☎ 1381
Schoch, Elſa, Weſtſtr. 90 (Wohnung Mühlſtr. 22)
Seeger, Wilhelm, Großgartacherſtr. 56
Stutz, Guſtav, Sontheimerſtr. 20

Giessereien

Speckmaier, Karl, Landwehrſtr. 4, (Wohnung Römerſtr. 18)
☎ 509, P. Sch. 13352

Gipser

Dauſch, Friedrich, Fiſcherſtr. 16

Effenberger, Paul,
Klingenbergerſtr. 46

Rößler, Ernſt, Frankenbacherſtr. 68
Rüger, Adolf, Querſtr. 12/1
Vollhardt, Robert, alt, Sontheimerſtr. 7
Vollhardt, Robert, jung, Wilhelmſtr. 58
Weber, Hermann, Mühlſtr. 25, ☎ 2584

Glas- und Porzellanwaren

(Haushaltungsartikel)

Bechle, Adolf, Frankenbacherſtr. 41
Bechle, Karl, Seeſtr. 43, ☎ 1572
Biedermann, Roſa, Ehefrau, Weſtſtr. 103
Klenk, Franz, Weſtſtr. 103
Schaal, Auguſt, Frankenbacherſtr. 26

Karl Schweikert
Spezialgeschäft in
Herden, Öfen, Haus- u. Küchengeräte

Glaser

Bös, Auguſt,
Klingenbergerſtr. 19

Geiger, Jakob, Frankenbacherſtr. 90 ☎ 1699
Strecker, Eugen, Eiſenbahnſtr. 4 (Wohnung Friedenſtr. 45)
Stricker, Gottlieb, Berl. Weſtſtr. 7

Gold- und Silberwarenhandlungen

Geyersberger, Ernſt, Weſtſtr. 108
Klein, Karl, Frankenbacherſtr. 66

Grabsteingeschäfte

Maiſak, Georg, Weſtſtr. 101
Schnepf, Auguſt, Sontheimerſtr. 3

Güterbeförderer

ſiehe Rollfuhrunternehmer

Hafner

Schweikert, Karl, Karlſtr. 15

Handarbeitsgeschäfte

ſiehe auch Stickereien

Schoch, Elſa, Mühlſtr. 22

Haus- und Küchengeräte

ſiehe Glas- und Porzellanwaren

Hebammen

Brosi, Wilhelmine, Wilhelmstr. 19
Deuring, Wilhelmine, Klingenbergerstr. 8
Klumpp, Rosa, Kreuzstr. 1

Holzbearbeitungsmaschinenfabriken

Pfeiffer, Bernhard, Salzstr. 70, Fabrikanlage, mittl. Weg 17 ☎ 573, P. Sch. 24938

Holzdrehereien

Bauer, Karl, Berl. Weststr. 9

Holzhandlungen (Nutzholz)

Strecker, August, Eisenbahnstr. 5
Vischer, Friedrich, Frankenbacherstr. 49

Holzsägereien

siehe Sägereien

Holz-, Koks- und Kohlenhandlungen

Andresen, Heinr.,
Heilbronn, Filiale **Frankenbacherstr. 66, ☎ 1445**
Bender, Gustav, Klingenbergerstr. 1
Betz, Emil, Heilbronn, Filiale Kapellstr. 30
Held, Markus, Seestr. 6
Krafft, Karl, Weststr. 93, ☎ 283
Müller, Heinrich, Kapellstr. 16, ☎ 1524
Vischer, Friedrich, Frankenbacherstr. 49
Zöller, Karl, Ziegeleistr. 23, ☎ 2511

Hut- und Stockgeschäfte

Schäfer, Karl, Klingenbergerstr. 6

Installationsgeschäfte

siehe Flaschner

Jagd- und Schiessbedarf

Gebhardt, Ernst, Landwehrstr. 90

Kaffees

Bender, Max, Klingenbergerstr. 1
Engelhardt, Christian, Heilbronnerstr. 3
Mogler, Hans, Frankenbacherstr. 58 ☎ 1904
Utz, Karl, Klingenbergerstraße Landhaus „Kappel"
Walz, Hans, Rathausstr. 15

Kaminfeger

Heiland, Anton, Keilstr. 6

Kammerjäger

Weiß, Gebhard, Klingenbergerstr. 47

Kastrateure

Schmidt, Gottlieb, Heinrichstr. 4

Kinos

Bioskop-Lichtspiele, Friedenstr. 11, (Pächter: Walter Hanns Zeller, Heilbronn, Karlstr. 68)
Kammer-Lichtspiele, Kießling, Rob., Kirchstr. 1 (Im Saal des Gasthauses z. Sonne)

Klavierfabrikation

Mauk, Hermann, Klingenbergerstr. (Landhaus)
Schweizer, Wilhelm, Wartbergstr. 18 ☎ 1730, P. Sch. 29173

Kleiderhandlungen, Fabrikation

Mayer, August, Weststr. 115
Rolshausen, Gebr., Friedenstr. 15, ☎ 763
Wagner, Ferdinand und Sohn, Kreuzstr. 10
Weißmann, Karl, Haidenrain 9

Der Geschäftsmann inseriert in den Vereins-Nachrichten

Kolbenfabrikation

Schuchmannwerke A. G., Kirchstr. 3, ☎ 855, P. Sch. 19703
Vetter, Hermann, Kapellstr. 31, P. Sch. 41 84

Kolonial- und Spezereiwarenhandlungen

Apfelbach, Wilhelm, Großgartacherstr. 76
Baß, Wilhelm, Frankenbacherstr. 15 ☎ 1040
Beyer, Berta, Frankenbacherstr. 7
Bölz, Eugen, Weststr. 85
Brenn, Marie, Witwe, Frankenbacherstr. 73
Brodhag, Karl, Haselter 8
Castagne, August, Klingenbergerstr. 32
Däuble, Jakob, Großgartacherstr. 38
Drexel, Johanna, Witwe, Sontheimerstr. 8
Frank, Karl, Wartbergstr. 11
Friederich, Lina, Witwe, Wartbergstr. 47
Gessinger, Ludwig, Klingenbergerstr. 46
Grauer, Emil, Frankenbacherstr. 28
Großmann, Hermann, Fischerstr. 19
Hensel, Paul, Frankenbacherstr. 10, P. Sch. 297 81
Holzinger, Ernestine, Witwe, Weststr. 61
Kächele, Wilhelm, Wilhelmstr. 60
Kagerer, Josef, Frankenbacherstr. 66
Knaupp, Wilhelm, Frankenbacherstr. 80
Knorr, Eugen, Verl. Weststr. 38
Krebs, Wilhelm, Haselter 2
Lichdi, Gustav A. G., Heilbronn, Filialen: Frankenbacherstr. 53 und Klingenbergerstr. 7
Lieberherr, Karl, Kreuzstr. 9
Lumpp, August, Heckenstr. 27
Lung, Gottlieb, Leonhardstr. 20
Maier, Lina, Ehefrau, Karlstr. 16
Mangold, Josef, Querstr. 9 und Frankenbacherstr. 96, ☎ 1612
Michelbach, Gottlieb, Friedenstr. 1
Mogler, Julius, Frankenbacherstr. 40 u. Neckargartacherstr. 8
Münzing, Christiane, Witwe, Alleenstr. 17
Plappert, Hermann, Frankenbacherstr. 63
Plieninger, Otto, Hofstattstr. 29
Reinhardt, Ernst, Friedenstr. 22
Reinhardt, Friedrich, alt, Heckenstr. 55
Reinhardt, Friedrich, jung, Mühlstr. 6
Riedel, Adam, Salzstr. 23 ☎ 1751
Riek, Emil, Weststr. 104
Rupp, Ernst, Friedenstr. 44
Sammet, Karl, Heilbronnerstr. 35
Schmidgall, Gottlieb, Kapellstr. 31
Schneiderbanger, Hans, Frankenbacherstr. 51, ☎ 904
Schober, Rosine, Witwe, Weststr. 82
Siegler, Karl, Heilbronn, Filiale: Großgartacherstr. 52
Spar- und Konsumverein Heilbronn u. Umgeb., e. G. m. b. H., Fil. Frankenbacherstr. 78, Frankfurterstr. 5 und Klingenbergerstr. 21
Uhland, Karl, Großgartacherstr. 94
Ullrich, Wilhelm, Verl. Weststr. 10
Vielhauer, Gottlob, Kurzestr. 9
Vogel, Hubert, Kirchstr. 4
Volz, Paul, Kurzestr. 21
Walz, Hans, Rathausstr. 15
Wolff, Emma, (Firma Christian Hohl), Großgartacherstr. 46
Weißhaar, Jakob, Teichstr. 43
Wolf, Wilhelmine, Ehefrau, Lammstr. 17

Kommissionsgeschäfte

siehe Agenturen

Konditoreien

Bender, Max, Klingenbergerstr. 1
Christ, Ernst, Heilbronnerstr. 2, ☎ 2505, P. Sch. 101 87
Engelhardt, Christian, Heilbronnerstr. 3

Haag, Gustav, Großgartacherstr. 44, ☎ 385
Walz, Hans, Bismarckstr. 1

Korbmachereien u. Korbwarenhandlungen

Lehner, Karl, Weststr. 54

Kraftwerke
(Elektrizitätsversorgung)

Gemeindeverband zur Versorgung des Landbezirks Heilbronn mit Elektrizität, Vorsitzender Stadtschultheiß Alter, Böckingen, ☎ 818 und 947
Kraftwerk Altwürttemberg A. G., Ludwigsburg, Bezirksstelle Böckingen, Seestr. 31, ☎ 1243 Daselbst auch Verkaufsstelle für elektrische Einrichtungen, insbesondere Kochgeräte.

Kübler

Bischer, Friedrich, Frankenbacherstr. 49

Küfer

Kern, Karl, Hohlstr. 4
Köhler, Johann, Leonhardstr. 18

Kutschereien
siehe Fuhrgeschäfte

Landesprodukten

Baumbusch, Jos., Friedenstr. 56
Castagne, August, Klingenbergerstr. 32
Hofmann, Marie, Ehefrau, Frankenbacherstr. 60
Hutzenlaub, Konrad, Oststr. 1
Lung, Gottlieb, Leonhardstr. 20
Mogler, Julius, Frankenbacherstr. 40 und Neckargartacherstr. 8
Nagel, Karl, Karlstr. 11
Renz, Adolf, Bachstr. 22
Schreiber, Emilie, Witwe, Weststr. 83
Sorgenfrei, Marie, Mühlstr. 17
Strauß, Karoline, Witwe, Seestr. 11
Stutz, Luise, Ehefrau, Bachstr. 41
Trunk, Berta, Ehefrau, Hofstattstr. 17
Vielhauer, Gottlob, Kurzestr. 9
Wagner, Karl, Friedrichstr. 39
Wiedmann, Ernst, Kapellstr. 39, ☎ 91, P. Sch. 1367
Wieland, Friedrich, Großgartacherstr. 42
Wieland, Karl, Klingenbergerstr. 10

Leder- und Lederwarenhandlungen

Baumeister, Georg, Frankenbacherstr. 8
Grauer, Emil, Frankenbacherstr. 28
Großeinkaufsgenossenschaft für das Schuhmachergewerbe im Handwerkskammerbezirk Heilbronn, Frankfurterstr. 6—8, ☎ 1434
Kunz, Karl, Sontheimerstr. 12

Lichtspielhäuser
siehe Kinos

Maler und Lackierer

Becher, August, Frankfurterstr. 3½, ☎ 1769
Blum, Wilhelm, Friedenstr. 76
Jung, Georg, Jahnstr. 5
Klett, Julius, Friedrichstr. 4, ☎ 1902
Krenkel, Gustav, Eisenbahnstr. 6
Kurz, Friedrich, jung, Friedrichstr. 43
Müller, Georg, Heinrichstr. 8
Schwegler, Albert, Bachstr. 24
Volzer, Heinrich, Verl. Weststr. 11, ☎ 2550 (Verkaufsgeschäft für Farben, Tapeten, Wachstuche und Linoleum)
Wittmann, Karl, Frankfurterstr. 11

Manufaktur- u. Modewaren Tuchhandlungen

Ade, Lina, Hofstattstr. 12
Bauer, August, Klingenbergerstr. 23, ☎ 951

Dobler, Ernſt, Weſtſtr. 86
Dürr, Wilhelm, Weſtſtr. 125
Durſt, Karl,
Großgartacherſtr. 62
Knoll, Adolf Heilbronnerſtr. 51
Schick, Guſtav, Weſtſtr. 89, ☎ 977
Schnepf, Adolf, Wilhelmſtr. 29 und Frankenbacherſtr. 2, ☎ 1381
P. Sch. 19356
Schnepf, Wilhelm, Heilbronnerſtr. 28
Winkler, Hans, Frankenbacherſtr. 15

Maſchinenfabriken

ſiehe Holzbearbeitungsmaſchinenfabriken

Maſchinenſtrickereien

ſiehe Strickereien

Mechaniker

(mech. Werkſtätten)

Eiſenmann, Friedrich, Fiſcherſtr. 23, ☎ 1852
Hennefarth, Gottlieb, Rathausſtr. 4
Huß, Karl, Wartbergſtr. 10
Maiſak, Alfred, Weſtſtr. 101

Schwend, Albert,
Kapellſtr. 33, ☎ 1144,
P. Sch. 10005

Sautter, Hermann, Hofſtattſtr. 26

Mehlhandlungen

Feßler, Wilhelm, Kirchſtr. 5
Lutz, Rudolf, Neckargartacherſtr. 2, ☎ 779

Metalldrückereien

Tabler, Guſtav, Eiſenbahnſtr. 1, (Wohnung Seeſtr. 22)

Metallgieſſereien

ſiehe Gießereien

Metzgereien

Bentz, Ernſt, Friedhofſtr. 12 ☎ 1691
Bezner, Wilhelm, Bachſtr. 32
Blocher, Gottlob, Großgartacherſtr. 112
Gruber, Ernſt, Frankenbacherſtr. 74
Hartmann, Karl, Friedrichſtr. 26

Hohenſtatt, Otto,
Frankenbacherſtr. 6

Klooz, Friedrich, Querſtr. 7
Lober, Paul, Weſtſtr. 87
Mezger, Paul, Wilhelmſtr. 43
Mößner, Karl, Kapellſtr. 34, ☎ 1354
Mogler, Emil, Frankenbacherſtr. 21, ☎ 58
Renz, Ludwig, Großgartacherſtr. 34, ☎ 1732
Schmoll, Gottlob, Heilbronnerſtr. 4, ☎ 181
Schwarz, Georg, Kurzeſtr. 1
Staab, Friedrich, Frankfurterſtr. 2
Veigel, Hermann, Frankenbacherſtr. 70
Wägerle, Hermann, Hofſtattſtr. 34
Wahl, Gottlieb, Weſtſtr. 102
Wenninger, Gottlieb, Heilbronnerſtr. 12
Wiederſpahn, Adolf, Wartbergſtr. 9
Wolff, Wilhelmine, Witwe, Wilhelmſtr. 15
Wüſt, Wilhelm, Heckenſtr. 57

Milchhandlungen

Brenn, Marie, Witwe, Frankenbacherſtr. 73
Caſtagne, Auguſt, Klingenbergerſtr. 32
Diemer, Chriſtine, Heckenſtr. 59
Hoffmann, Lina, Ehefrau, Sontheimerſtr. 20
Holzinger, Erneſtine, Witwe, Weſtſtr. 61
Kohler, Marie, Witwe, Heckenſtr. 41
Mayer, Friedrike, Ehefrau, Eiſenbahnſtr. 6
Mogler, Emilie, Rathausſtr. 4
Pfeiffer, Marie, Ehefrau, Weinbergſtr. 12
Remmele, Karl, Ehefrau, Karlſtr. 13
Renz, Adolf, Bachſtr. 22
Schmidgall, Gottlieb, Kapellſtr. 31

Steeb, Elise, Ehefrau, Großgartacherstr. 110
Trunk, Berta, Ehefrau, Hofstattstr. 17
Volz, Anna, Ehefrau, Hofstattstr. 10
Weber, Adolf, Wilhelmstr. 20
Weselin, Sofie, Witwe, Kurzestr. 22
Wieland, Friedrich, Großgartacherstr. 72

Mineralwasserfabrikation

Mogler, Friedrich, Hohlstr. 9
Schäfer, Gustav, Rathausstr. 10

Mühlen

Feßler, Wilhelm, Kirchstr. 5, (Schuchmann-Werke A. G.)

Mostereien

Kern, Karl, Hohlstr. 4
Köhler, Johann, Leonhardstr. 18, ☎ 1855
Schober, Klara, Ehefrau, Hohlstr. 3
Siller, Friedrike, Witwe, Karlstr. 11
Vischer, Friedrich, Frankenbacherstr. 49

Nähterinnen

Ade, Lina, Hofstattstr. 12
Bauer, Berta, Bachstr. 2
Beck, Emma, Großgartacherstr. 23
Bender, Luise, Großgartacherstr. 35
Beyer, Else, Lammstr. 10
Bonhardt, Julie, Ehefrau, Friedenstr. 27
Brändlein, Marie, Bachstr. 12
Braunberger, Lina, Friedrichstr. 11
Däschner, Marie, Steinstr. 3
Dörner, Berta, Hofstattstr. 21
Ehmann, Lina, Klingenbergerstr. 53
Endreß, Emilie, Ehefrau, Weststr. 105
Endreß, Marta, Bachstr. 39
Fischer, Rosa, Großgartacherstr. 26
Flinspach, Johanna, Ehefrau, Friedrichstr. 53
Frölich, Helene, Hohlstr. 3
Fuchs, Rosa, Kurzestr. 26
Götz, Sofie, Weststr. 84
Haas, Berta, Ehefrau, Großgartacherstr. 9
Haas, Lina, Großgartacherstr. 7
Hannemann, Hedwig, Ehefrau, Wilhelmstr. 51a
Hausmann, Marie, Ehefrau, Jahnstr. 1
Jung, Berta, Weststr. 71
Klenk, Rosa, Heckenstr. 12
Knapp, Elsa, Kapellstr. 11
Küstner, Emma, Ehefrau, Wilhelmstr. 8
Losch, Frida, Fischerstr. 25
Maisak, Pauline, Landwehrstr. 1
Mößner, Helene, Mühlstr. 3
Mogler, Lisel, Hofstattstr. 1
Müller, Hedwig, Ehefrau, Frankenbacherstr. 92
Münzmay, Frida, Ehefrau, Verl. Weststr. 12
Nagel, Emilie, Ehefrau, Pfarrstr. 10
Nagel, Lina, Eisenbahnstr. 2
Peter, Emma, Großgartacherstr. 3
Pfisterer, Frida, Großgartacherstr. 110
Rau, Maria, Ehefrau, Kernerstr. 12
Schellenberger, Karoline, Ehefrau, Querstr. 9
Schenkel, Emilie, Ehefrau, Landwehrstr. 29
Schmidt, Hedwig, Verl. Weststr. 48
Steinacker, Marie, Weststr. 106
Stiefel, Lina, Bachstr. 37
Wagner, Frida, Frankenbacherstr. 49
Weller, Karoline, Ehefrau, Großgartacherstr. 202
Winkler, Lina, Ehefrau, Frankenbacherstr. 15

Nudelfabrikation

Christ, Ernst, Heilbronnerstr. 2, ☎ 2505, P.Sch. 10187
Haag, Gustav, Großgartacherstr. 40, ☎ 385
Riedel, Adam, Salzstr. 23, ☎ 1751
Stahl, Wilhelm, Fischerstr. 12

Kauft bei den Inserenten

Öle- und Fettefabrikation

Müller, Ludwig,
Öl- und Fettfabrik,
mittl. Weg 13—15, ☎ 1093 und 1097, P. Sch. 6568

Walz & Mogler,
Frankenbacherstr. 81, ☎ 621, P. Sch. 16141

Öle- und Fettwarenhandlungen

Beckert, Hermann, Karlstr. 34
P. Sch. 28220
Knorr, Eugen, Berl. Weststr. 38
Walter, Georg, Frankenbacherstr. 87
P. Sch. 17341
Walter, Jmanuel, Wartbergstr. 31

Papier-, Schreib- und Zeichenwarenhandlungen

Foß, Hans, Friedenstr. 20
Huber, Friedrich, Weststr. 72
Mogler, Julius, Frankenbacherstr. 40
Münzing, Christiane, Witwe, Alleenstr. 17
Vinçon, Adolf, Lindenstr. 1
☎ 1860

Putzgeschäfte

Hofmann, Emma, Weststr. 80
Mauk, Karoline, Kurzestr. 11
Schäfer, Elise, Klingenbergerstr. 4

Photo-Artikel

Schneiderbanger, Hans,
Frankenbacherstr. 51, ☎ 904

Rollfuhrunternehmer

Beckert, Paul, Friedenstr. 24

Sägereien

Engelhardt, Sofie, Witwe, Kirchstr. 1
Vischer, Friedrich, Frankenbacherstr. 49
Wasserbäch, Emil, Frankenbacherstr. 45

Samenhandlungen

Lentz, Georg, Heckenstr. 59

Samenhaus Treudt
Heilbronn
Schulgasse

Sandgrubenbetriebe

Junginger, Jakob, Großgartacherstr. 221, ☎ 999, P. Sch. 22141
Stegmüller, Adolf, Heckenstr. 3, ☎ 1133
Städt. Kiesgrubenbetrieb im „dürren Buckel“, Vermittlung durch das Stadtbauamt Böckingen, ☎ 818 und 947

Sattler und Tapeziere

Bäuerle, Georg, Kurzestr. 17

Baumeister, Georg,
Frankenbacherstr. 8

Bender, Ludwig, Wilhelmstr. 33
Mogler, Hermann, Weststr. 119

Müller, Hermann,
Frankenbacherstr. 67

Schick, Paul,
Weststr. 135

Schmutz, Heinrich, Bachstr. 27

Schablonenfabriken

Rupnau, Willi, Weststr. 23, ☎ 1482, P. Sch. 35461, Wien 179320, Prag 77293

Schleiferei

Amadei, Manfred, Weststr. 108

Schlosser

Brunner, August, Bachstr. 15

Mogler, Karl,
Bachstr. 31, ☎ 643

Schaber, Karl, Großgartacherstr. 96, ☎ 1656
Schellenberger, Gustav, Gartenstr. 21, ☎ 2414

Schmiede

Beyer, Karl, Frankenbacherstr. 7
Fritz, Wilhelm, Frankenbacherstr. 34—36
Hayer, Christian, Klingenbergerstr. 3

Schneider

Apperger, Karl, Frankenbacherstr. 17
Dietle, Christian, Friedrichstr. 30,
☎ 2560
Ehrmann, Wilhelm, Frankenbacherstr. 64
Halbgewachs, Christian, Berl. Weststr. 16
Hampus, Bernhard, Rathausstr. 4
Kercher, Heinrich, Teichstr. 35
Kölmel, Johannes, Frankenbacherstr. 24
Müller, Georg, Weststr. 94
Müller, Richard, Frankenbacherstr. 11
Rupp, Adolf, Frankenbacherstr. 82
Schaad, Ludwig, Frankenbacherstr. 59
Ulshöfer, Georg, Frankenbacherstr. 20
Wagner, Ferdinand und Sohn, Kreuzstr. 10

Schreiner

Britsch, Gustav, Weinbergstr. 4
Dollinger & Kleinspehn, Frankenbacherstr. 37
Grobshäuser, Georg, Steinstr. 4
Grobshäuser, Leonhard, Weststr 105
Habermaier, Gustav, Karlstr. 6
Horn, Wilhelm,
Friedrichstr. 15
Humm, Theodor, Frankenbacherstr. 53
Losch, Wilhelm, Kapellstr. 37
☎ 1883, P. Sch. 17897
Mauk, Hermann, Klingenbergerstr. (Landhaus)
Mauk, Julius, Frankenbacherstr. 68
Messerschmid, Karl, Heilbronnerstr. 35
Müller, Karl, Frankenbacherstr. 67
Sammet, Ernst, Frankenbacherstr. 4
Schaal, Robert, Friedrichstr. 50
☎ 1773
Scheffler, Hermann, Staffelstr. 3
☎ 2445
Schnepf, Heinrich, Kreuzstr. 6
☎ 1345
Schreyer, Eugen, Wilhelmstr. 25

Schuhfabrikation

Riecker, Hermann, Friedrichstr. 46
Trabolt, Jakob, Landwehrstr. 84
☎ 1447, P. Sch. 13924

Schuhmacher

Baier, Karl, Frankenbacherstr. 76
Göhringer, Christian,
Frankenbacherstr. 35
(Wohnung Wilhelmstr. 68
Goutier, Wilhelm, Berl. Weststr. 7
Grimm, Josef, Teichstr. 27
Krenkel, Gustav, Salzstr. 4
Kübler, Christian, Friedenstr. 28
Massa, Friedrich, Karlstr. 22
Meiser, August, Frankenbacherstr. 69
Pfisterer, Christian, Heckenstr. 26
Pleiß, Emil, Wilhelmstr. 18
Schmelzle, Johann, Heckenstr. 13
Tabler, Gustav, Friedenstr. 37
Wasserbäch, Karl, Weststr. 75
Weber, Hermann, Kapellstr. 24

Schuhwarengeschäfte

Baier, Karl, Frankenbacherstr. 76
Kunz, Karl, Sontheimerstr. 12
Schuhwarenlager, Leder- u. Schuhmacher-Bedarfsartikel
Maisak, Karoline, Klingenbergerstr. 39
Mandellaub, S., Klingenbergerstr. 4
Riecker, Hermann, Friedrichstr. 46
Rentschler, Adolf, Frankfurterstr. 6
☎ 1434

Für den empfindlichen Fuss nur die Marke „Gewol" Schuhhaus **Walch** Kaiserstr. 33 Telefon 1260
alle Kunden sind hochbefriedigt

Rolshauſen, Gebrüder, Friedenſtr. 15 ☎ 763
Schüle, Hans, Friedhofſtr. 1

Schweinehändler

Eckert, Albert, Frankenbacherſtr. 56, ☎ 1226
Schmidt, Gottlieb, Heinrichſtr. 4

Steinhauer- und Terrazzogeſchäfte

Neutz, Karl,
Querſtr. 10
Schnepf, Auguſt, Sontheimerſtr. 3

Strickereien

Körner, Chriſtiane, Witwe, Verl. Weſtſtr. 46
Mauk, Hedwig, Klingenbergerſtraße (Landhaus)
Junginger, Geſchwiſter, Frankenbacherſtr. 19

Tuchhandlungen

ſiehe Manufaktur- und Modewaren

Uhrmacher

Dürr, Wilhelm, Weſtſtr. 125
Klein, Karl, Frankenbacherſtr. 66 (Wohnung Frankenbacherſtr. 57)

Viehhändler

Fränznick, Emil, Großgartacherſtr. 40
Schiedel, Karl, Klingenbergerſtr. 45
Widenmayer, Guſtav, Klingenbergerſtr. 2 ☎ 1695

Wagner

Barthau, Albert, Weſtſtr. 115
Eßlinger, Adolf, Wartbergſtr. 4
Waſſerbäch, Emil,
Frankenbacherſtr. 45

Wasch- und Bügelgeſchäfte

Bihr, Rudolf,
Klingenbergerſtr. 51, ☎ 2557
Grau, Friedrike, Ehefrau, Frankenbacherſtr. 65

Wirtschaften

1. Gasthäuser
(bieten Übernachtungsgelegenheit)

Baß, Wilhelm, zum Löwen, Frankenbacherſtr. 15 ☎ 1040
Engſtler, Matthäus, zum Land Tirol, Wartbergſtr. 10
Geck, Luiſe, zum Saalbau, Frankenbacherſtr. 61 ☎ 1010
Häußer, Karl, zum Ochſen, Friedenſtr. 46
Schuchmann-Werke A. G., Kirchſtr. 1, Pächter: Robert Kießling, zur Sonne
Schmoll, Gottlob, zum Lamm, Heilbronnerſtr. 4 ☎ 181
Schübel, Karl, zum Poſthorn, Frankfurterſtr. 1
Veigel, Hermann zur Traube, Frankenbacherſtr. 70
Weeber, Wilhelm,
zur Roſe, Seeſtr. 28
☎ 2538
Wenninger, Gottlieb, zur Krone Heilbronnerſtr. 12
Wittich, Albert, zum Adler, Rathausſtr. 5 ☎ 668

2. Schankwirtschaften

Arbeiterſportkartell Böckingen, Viehweide 5 (Wirtſchaftsführer: Heinrich Salat)
Bender, Karl, Frankenbacherſtr. 33
Biſſinger, Friedrich, zum Schwanen, Lammſtr. 20
Bogenſchütz, Elſa, Witwe, zum Neckartal, Großgartacherſtr. 26
Boſſert, Wilhelm, z. Güterbahnhof Rangierbahnhof 9
Fränznick, Adolf, zum Sonnenbrunnen, Sonnenbrunnenſtr. 30, ☎ 302

Harein, Paul, zur Palme, Heilbronnerstr. 39

Hild, Friedrich,
zum Heckenröschen,
Heckenstr. 57, ☎ 1718

Hofer, Hermann, zum Hasen, Klingenbergerstr. 45

Hohenstatt, Otto,
Frankenbacherstr. 6

Hummel, Josef, zur Friedrichsruhe Großgartacherstr. 82

Klooz, Friedrich, Querstr. 7

Lonhard, Karl, z. Bahnhof, Sontheimerstr. 18, ☎ 2569

Mogler, Emil, Frankenbacherstr. 21 ☎ 58

Mogler, Hans, Frankenbacherstr. 58 ☎ 1904

Müller, Hermann, Klingenbergerstr. 31

Nagel, Ludwig, zum guten Trunk, Haagstr. 36

Remmlinger, Wilhelm, zur Post, Querstr. 2

Schaab, Heinrich, Oststr. 2

Scheuerle, Friedrich, zur Sängerlust, Weststr. 83

Siller, Friedrike, Witwe, zum Hirsch, Karlstr. 11, ☎ 2589

Sommer, Friedrich, zum Württemberger Hof, Rathausstr. 1

Turngemeinde Böckingen e. V., Haidenrain 2 (Wirtschaftsführer: Christian Schnepf)

Union, Fußballverein e. V., auf dem Sportplatz am See, (Wirtschaftsführer: Bernhard Lohmann), ☎ 1576

Utz, Karl, zur Kappelhöhe, Klingenbergerstraße

Wahl, Gottlieb, zum Ratskeller, Weststr. 102

Weidenmann, August, zum Sandhof, Großgartacherstr. 176 ☎ 1258

Widenmayer, Gustav, zur Weinstube, Klingenbergerstr. 2, ☎ 1695

3. Kaffees
siehe daselbst

Weinhandel, Weinverkauf

Kern, Karl, Hohlstr. 4

Köhler, Johann, Leonhardstr. 18, ☎ 1855

Wolle u. Wollwarenverkauf

siehe Garn-, Kurz-, Weiß- und Wollwaren

Ziegeleien

Baugesellschaft Heilbronn A. G. Ziegelwerke Böckingen, (Dampfziegelei), ☎ 870 u. 1670, P. Sch. 4824

Zigarren, Zigaretten, Tabake

a) Fabriken

Sorg, Gebrüder,
Zigarrenfabrik, Oststr. 16
(Inhaber Gustav, Adolf und Friedrich Sorg) ☎ 704, P. Sch. 3892

b) Fabrikation

Eberle, Wilhelm, Wartbergstr. 43 P. Sch. 111 12

Gruber, Eugen, Klingenbergerstr. 17

Mößner, Emil, Klingenbergerstr. 48

Volz, Max, Heckenstr. 4

c) Handlungen

Baumgärtner, Albert, Sontheimerstr. 20

Brodhag, Karl, Haselter 8

Christ, Ernst, Heilbronnerstr. 2

Geyersberger, Ernst, Weststr. 108

Gruber, Emil, Frankenbacherstr. 84

Häußer, Marie, Witwe, Karlstr. 12

Herrmann, Friedrich, Kapellstr. 10

Hutzenlaub, Konrad, Oststr. 1

Jakob, Gustav, Frankenbacherstr. 72

Koch, Wilhelm, Zigarettengroßhandlung, Großgartacherstr. 32

Kurz, Marie, Ehefrau, Bachstr. 23

Lindörfer, Gustav, Weststr. 97

Lung, Gottlieb, Leonhardstr. 20

Nagel, Karl, Karlstr. 11, ☎ 2589
Negele, Karl, Rathausstr. 3
Reuter, Robert, Großgartacherstr. 46
Schenk, Karl, Fischerstr. 17
Seeger, Wilhelm, Großgartacherstr. 56

Seitz, Wilhelm,
Verl. Weststr. 22

Sorg, Gebrüder, Rauchtabakgroßhandel, Oststr. 16, ☎ 704
Stahlberger, Wilhelm, Kurzestr. 19
Weselin, Sofie, Kurzestr. 22
Wittmann, Karl, Frankfurterstr. 11 (Verkaufsbude Großgartacherstraße)
Zwickel, Jakob, Haselter 9

Georg Grobshäuser

Bau- und Möbelschreinerei

Steinstrasse 4

Anfertigung von Möbeln und Bauarbeiten aller Art
Uebernahme von Neubauten

CENTRAL-HOTEL

am Hauptbahnhof

Telefon Nummer 833 und 890

*

Erstes Haus
mit allen Bequemlichkeiten der Neuzeit ausgestattet
Fliessendes Wasser, Bad, Telefon in den Zimmern

*

Schöne moderne Räumlichkeiten
Saal für Hochzeiten, Vereine, Gesellschaften
Garage, Boxen, Tankstelle
Küche und Weine von Ruf

Bes. Ed. Daum

Verbraucher sichert Euch

die Vorteile des gemeinsamen Warenbezuges durch Euern Beitritt zum

Konsumverein



Dort findet Ihr als Mittel gegen Überteurung die genossenschaftlich hergestellten Qualitäts-erzeugnisse mit der Marke GEG

Spar- und Konsum-Verein

Heilbronn und Umgebung

e. G. m. b. H.

Wilhelm HÄRTER

GOLDSCHMIED

HEILBRONN
KILIANSTR. 11
FERNSPRECHER 156

GOLD- UND SILBERWAREN
TRAURINGE .. BESTECKE

GUSTAV FUCHS

HEILBRONN A. N.

Eisen, Eisenwaren
Werkzeuge, Haus- und Küchenartikel
Glas, Porzellan

Automobilhaus Assenheimer

Telefon 1024 Heilbronn beim Hauptbahnhof

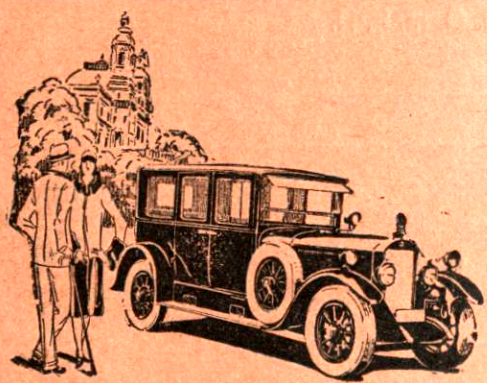

Grosses
Ersatzteil-Lager, Gummi, Benzin, Oel u. Ladestation

★

Besteingerichtete
Reparatur - Werkstätte
unter persönlicher Leitung

★

Fachmännische Beratung beim Einkauf u. Verkauf von gebrauchten Fahrzeugen

Mercedes-Benz, Personen- und Lastkraftwagen
das beste deutsche Erzeugnis

Das beste
Gebrauchs-Schuhwerk
ist die Erfurter Marke



Den Füssen angepasste Formen - dauerhaft, preiswert - beste Ausführung - Geschmack

Alleinverkauf:
Schuhhaus Karl Baier
Frankenbacherstrasse 76 — Telefon Nummer 1337

GEBRÜDER SORG

ZIGARREN-FABRIK

TELEFON 704

*

Qualitätsmarken
in Zigarren und Zigaretten sowie Rauchtabake
in allen Preislagen

GUSTAV SCHELLENBERGER
Schlossermeister
Werkstätte hinter der Turnhalle
TELEFON 2414

Reparaturen von Jalousien und Rolladen

Mechan. Bauschlosserei
Autogene Schweisserei

Einrichtung von Gas-, Wasser- und Gussrohrleitungen
Schul-Artikel .. Schreibwaren

ADOLF FREIHARDT

Telefon 929 **HEILBRONN** Sülmerstr. 1

Spezialgeschäft für

Tapeten, Linoleum und Wachstuch
Läuferstoffe

Aufmerksame Bedienung! Billige Preise!

WILHELM SEITZ - BÖCKINGEN

Verlängerte Weststrasse 22

Zigarren · Zigaretten · Rauch-Tabake

en gros — en detail

Empfehle mich im Anlegen und Unterhalten von

Gärten und Grabstätten .. Bouquette und Kränze

Dekorationen zu allen Festlichkeiten, sowie sämtliche in meinem Fache vorkommenden Arbeiten werden preiswert ausgeführt.

Gustav Beyer, Gartenbau

Fr. Scheuerlez. Sängerlust

Weststrasse 83

Ia. Weine und prima Biere

Kalte und warme Speisen .. Schöne, gemütliche Lokalitäten

Herm. Mogler Polsterwerkstätte

Weststrasse 115



empfiehlt sich in sämtlichen

Polster- u. Tapezier-Arbeiten sowie Verlegen von Linoleum

Vorhang aufmachen

Gecks Saalbau

Bes.: Luise Geck Wwe. .. Telefon 1010

//

Grösster Saal in Böckingen .. Kegelbahn
Fremdenzimmer .. Guten Mittagtisch
Ia. Biere .. Reine Weine .. Kalte und warme Speisen

Ernst Rössler, Gipsermeister

Frankenbacherstrasse 68

Uebernahme von Neubauten
Ausführung sämtlicher Fasaden
Reparaturen aller Art bei flotter Bedienung u. billigster Berechnung

Die Neuwascherei

FRIEDRICH GRAU

BÖCKINGEN, Frankenbacherstr. 65

liefert Ihnen in kürzester Zeit

STÄRKEWÄSCHE JEDER ART

bei billigster Berechnung in tadelloser und feinster Ausführung .. Auf Wunsch freie Zustellung ins Haus

Annahmestelle: Adolf Schaal, Klingenbergerstrasse Nr. 37

HERMANN WEBER

Gipsermeister

Mühlstr. 25 BÖCKINGEN-HEILBRONN Telefon 2584

*

Stuck- und Gipserarbeiten

Teranova, Zementfassaden nach Zeichnung sowie Diaraböden und sonstige Facharbeiten

25

1904 jähr. Meisterjubiläum **1929**

J. KLEMPP, HEILBRONN

Fernsprecher 423 .. Lohtorstr. 61

*

Papier- und Schreibwaren

KARL KERN

Hohlstrasse 4

Küferei- und Mosterei-Betrieb

AUSLÄNDISCHE WEINE

Anfertigung von Fässern in jeder Grösse. Reparaturen prompt. Reelle Preise

Friedr. Dausch

Gipsermeister

BÖCKINGEN, Fischerstrasse Nr. 16



empfiehlt sich zur
Herstellung aller in sein Fach einschlägigen Arbeiten unter Zusicherung solider, prompt. und dauerhafter Ausführung

ERNST DOBLER · BÖCKINGEN

Herren- und Damenstoffe aller Art

Weststrasse 86

Steter Eingang an Neuheiten
Auf Wunsch Anfertigung nach Mass bei billigster Berechnung

Karl Schaber, Mechan. Bauschlosserei

Grossgartacherstr. 96 .. Tel. 1656

Neulieferung sowie
Reparaturen von Rolläden .. Eisenkonstruktionen
und Gitterarbeiten

Uebernahme aller einschlägigen Arbeiten

Prompte Bedienung — Billige Preise

ALBERT BAUMGÄRTNER

HERREN- UND DAMEN-FRISEUR

Sontheimerstrasse 5



Kadus-Dauerwellen, Bubikopfschneiden, Bubikopfpflege, Ondulationen
Kopf-Waschen, Haarpflegemittel, Parfümerien .. Zigarren, Zigaretten

KARL NEUTZ ⊙ BÖCKINGEN



Ausführung von Terrazzo- und Cement-Böden, Fabrikation von Treppen-Stufen, Wasser-Steine und Spültische.
Kunststeine, Wandbelag

Querstrasse 10

Billigste Berechnung
Solide Arbeit

Ernst Knoll, Flaschnermeister

Teichstrasse 23

★

Installation von Gas- u. Wasserleitungen, sanitäre Anlagen
Lager in Beleuchtungskörper, Reparaturen promt u. billig

Geschwister Holder - Heilbronn

Telefon 1792 **Ecke Lohtor- und unt. Neckarstr. 22** **Telefon 1792**

Beste und billigste Bezugsquelle für:

Damen-Mäntel, Damenkleider, Kinderkonfektion u. Trauerkleidung
Wäsche, Schürzen, Strickwaren
Kleiderstoffe, Baumwollwaren, Aussteuer-Artikel

Emil Pleiss, Schuhmachermeister

Wilhelmstrasse 18

✶

Neuzeitlich eingerichtete Mass- und Reparaturwerkstätte

Orthopädische Arbeiten - Ausführungen nach dem Ago- (Kitt) System

Schuhpflegemittel für jeden Schuh

Schnürsenkel - Turnschuhe in allen Grössen

Auf- und Umfärben von Schuh- und Lederwaren in allen Farben

Fussballverein Union 08 e.V.

Telefon 1576 **Bezirksliga** Sportplatz am See

empfiehlt seine Wirtschaftslokalitäten (Klubhaus)
für Vereine, Gesellschaften und Jedermann bei
bester Bedienung in ff. reinen Weinen, Bieren u. Ia. Speisen

GUSTAV STUTZ

Sontheimerstrasse Nr. 20



Kurz-, Weiss- Wollwaren

Erstlings-, Damen- und Herrenartikel
aller Art, zu billigsten Preisen
Esslinger Wolle

August Schwab, Böckingen

Agenturen ∴ Versicherungen

Kreuzstraße 1, Ecke Großgartacherstraße Telefon 56

Ich empfehle mich insbesondere zur Vermittlung von
Lebens-, Feuer-, Einbruch-, Diebstahl-, Haftpflicht-, Auto-, Kasko-, Transport- und Glasversicherung
bei rascher und sorgfältiger Bedienung

Chr. Körner Ww.

Böckingen .. Verl. Weststr. 46

Kurz-, Weiss-, Wollwaren, Trikotagen,
Baby-Artikel, sowie Küblers Bekleidung

Bekannt gute Qualitäten - Reelle Bedienung - Billige Preise

JULIUS MAUK

Bau- und Möbelschreinerei

Frankenbacherstr. 68

Uebernahme ganzer Neubauten

Anfertigung ganzer Zimmer-Einrichtungen, sowie auch Einzelmöbel
in moderner Ausführung

JULIUS KLETT

MALERWERKSTÄTTE

Friedrichstrasse 4 .. Telefon Nr. 1902

Ausführung sämtlicher Maler-, Lackier- und Tapezierarbeiten nach eigenen und gegebenen Entwürfen.
Prompte Bedienung . Billigste Preise
Moderne Schriftenmalerei

ADOLF STEGMÜLLER

Baugeschäft

Ausführung moderner Bauten .. Uebernahme
aller Maurer- und Betonierarbeiten

Solide und prompte Bedienung

Schuhwaren aller Art



Strassenschuhe, Arbeitsstiefel, Luxus-Schuhe, Sport-Stiefel, Kamelhaar- und Turnschuhe in grosser Auswahl und guter Qualität kaufen Sie im

Schuhhaus M. SCHÜLE

Friedhofstrasse 1

Buchbinderei
Druckerei



Papier- und
Schreibwaren

ADOLF VINÇON

bei der Alleenschule ◆◆ Telefon Nr. 1860

Alle Arten:

Buchbinder-Arbeiten
Einrahmungen
Druck-Arbeiten

REELLE BEDIENUNG MÄSSIGE PREISE



Franz Fränznick z. Sonnenbrunnen

Telefon Nummer 302

empfiehlt seine schönen, geräumigen Lokalitäten sowie seinen grossen schattigen Garten zu Veranstaltungen jeder Art. Prächtige Gartenwirtschaft.

Ia. Weine u. Biere .. Gute kalte u. warme Speisen zu jeder Tageszeit

AUGUST BECHER

MALERMEISTER

Telefon Nummer 1769 — Frankfurterstr. 3½

Werkstätte für Malereien

Wohnung: Weststr. Nummer 101

Werkstatt und Lager: Beim neuen Friedhof

GEORG MAISAK - BILDHAUER

Anfertigung von
Grabdenkmälern und Einfassungen
aus allen Steinarten sowie sämtl.
Bau-Bildhauerarbeiten

*

Entwürfe und Kosten-Voranschläge bereitwilligst

Adolf Wiederspahn, Metzgermeister

Wartbergstraße 9 — Telefon 490

*

Feine
Fleisch- und Wurstwaren aller Art

Karl Mogler · Böckingen

mech. Bauschlosserei

Telefon Nummer 643 — Bachstr. 31

Eisenkonstruktions-Werkstätte für Gitter und Tore

Montage von Rolläden, Einrichtung
von Gas- und Wasser-Leitungen

Heinrich Volzer, Malermeister

Telefon 2550 **Böckingen** verl. Weststr. 11

Spezialhaus für

Farben - Drogen - Tapeten - Linoleum

Ausführung aller Malerarbeiten .. Reelle Bedienung

Heinrich Müller

Kapellstraße — Telefon 1524

Kohlen, Koks und Briketts
sowie Nutzholz u. Brennholz

Alle Sorten Bauholz und Latten zu billigsten Preisen

Fr. Bissinger zum Schwanen

Lammstrasse 20

Schöne Lokalitäten für Vereine und Gesellschaften
Prima Biere — Reelle Weine
Kalte und warme Speisen zu jeder Tageszeit

Kulante Bedienung Zivile Preise

Ernst Bentz, Metzgerei

Böckingen, Friedhofstraße 12

Feine
Fleisch- und Wurstwaren

Fritz Seel, Heilbronn a. N.

Kaiserstrasse 18 – Telefon 667

✱

Feine Schreibwaren — Kontorartikel
Büromaschinen

Streng reelle Bedienung!

Baugesellschaft Heilbronn A.-G.

Ziegelwerke Böckingen und Neckargartach

Telefon Nr. 870 und 1670

✱

Grösstes Unternehmen der Ziegel-Industrie des württembergischen Unterlandes

✱

Jahreserzeugung 20 Millionen Stück Ziegelwaren!

LINA SCHOCH

Handarbeitsgeschäft

Weststrasse 90

◆

Weiss-, Woll- und Kurzwaren

Anleitung zur Anfertigung von Handarbeiten aller Art

Heinrich Schnepf
Werkstätte für feinere Möbel

Vollständige Einrichtungen und Einzelmöbeln nach eigenen und gegebenen Entwürfen bei pünktlicher Ausführung unter Garantie

Kreuzstrasse 6
Telefon Nr. 1345

GUSTAV SCHICK
Telefon 977 .. Weststr. 89

Manufaktur-, Weiss-, Wollwaren
Kurzwaren, Trikotwaren
Aussteuerartikel, Betten, Bettfedern usw.
Bekannt gute Qualitäten — Billigste Berechnung

Restauration z. schönen Aussicht



Geräumige Lokalitäten (schöner Saal)
Gut bürgerliche Küche .. Gutgepflegte Weine
Ia. Biere a. d. Aktienbrauerei Cluss Heilbronn

Familie Lochert

M. AMADEI · BÖCKINGEN
Weststrasse 108 (bei Geyersberger)

*

Feinschleiferei aller Art mit elektr. Betrieb
Scheeren, Rasiermesser, Fleischmaschinen, Kaffeemühlen usw.
unter Garantie prompt und billig
Spezialität: Verkauf in prima Stahlwaren



Tapeten
Linoleum
Spannstoffe
Wachstuche
Stoffläufer
Stragula-Bodenbelag

grösstes Lager — billigste Preise

Theodor Trick, Heilbronn

Lohtorstrasse 19 **Telefon 539**

Klubhaus des Arbeiter-Sportkartells Böckingen

beim städt. Festpatz am See und Sportplätze .. TELEFON 2416



Für Jedermann geöffnet
Gute Speisen und Getränke
Gemütliche Lokalitäten
Schöne Gartenwirtschaft

Aichele & Schiffer

Baugeschäft

HEILBRONN .. Schützenstr. 11

BÖCKINGEN .. Steinstr. 6

TELEFON 613

Hans Foß, Friedenstraße 20

Buchbinderei — Einrahmungsgeschäft
Buch- und Schreibwarenhandlung

empfiehlt

Geschäfts-, Gesang- und Schulbücher
Kunstblätter und Zeichenartikel

Friedrich Müller

Dachdeckermeister

BÖCKINGEN, Verl. Weststr. 10, Telefon 2473

Umdecken und Reparaturen aller Dacharbeiten
Uernahme von Bedachungen jeder Art in Ziegel u. Schiefer

Lassen Sie sich nicht irreführen!

Die allergrösste Auswahl in

Schuhwaren



jeder Art bietet zu nachweislich allerbilligsten Preisen

Alleinverkauf der weltbekannten

Salamanderschuhe

Spier's Schuhwarenhaus

HEILBRONN .. Kaiserstr. 40

CHRISTIAN HALBGEWACHS

Schneidermeister

WERKSTÄTTE FÜR FEINE MASSARBEIT
REICHHALTIGES STOFFLAGER
STETS EINGANG VON NEUHEITEN

Prompte Bedienung - Reelle Preise

Verl. Weststrasse 16 **BÖCKINGEN** Verl. Weststrasse 16

Oberamtssparkasse Heilbronn

Zweigstelle Böckingen

öffentliche Spar- und Kreditanstalt unter Haftung der Amtskörperschaft

Telefon Nr. 818 und 947

*

dient zur verzinslichen Anlegung von Ersparnissen

fördert den bargeldlosen Zahlungsverkehr durch kostenlose Geldüberweisung

gewährt Darlehen und Kredite, insbesondere an den Mittelstand

vermittelt den An- und Verkauf von Wertpapieren und übernimmt deren sichere Aufbewahrung

*

Kostenlose Auskunft in allen Geldgeschäften

*

Stuttgarter Hofbräu

HEILBRONN a. N., Kaiserstr. 31

I. Bierrestaurant am Platze .. Vorzügliche Küche .. Prima Weine .. Mässige Preise

Telefon 1310

Inh.: Ernst Robert Maier

MARKUS HELD JR.

Seestrasse 6

★

Holz- und Kohlenhandlung

Spezereiwaren .. Zigarren .. Zigaretten .. Flaschenbier

Bürsten und Pinsel aller Art

GUSTAV SCHAAL

BAUMEISTER

Keilstraße 13 — Tel. 1410

❖

Büro für Architektur und Bauausführung

Damen- u. Herrensalon Bossert

empfiehlt seine erstklassig eingerichtete Friseurräume für Damen und Herren

Großes Lager in Puppen und Baby .. Reiche Auswahl in Perücken für Theater und Fasching bei billigster Berechnung

Hermann Bossert - Friseurmeister - Seestr. 9

Wilhelm Bossert
z. Güterbahnhof

empfiehlt

Ia. Biere aus der Brauerei Cluss .. Reine Weine .. Kalte und warme Speisen

Wilhelm Stegmüller

Baugeschäft

Telefon 1660 — Kurzestraße 29

Spezialität:

Kaminsteinfabrikation „Rapid"

HERMANN BAIER

Herren- und Damenfriseur-Salon

Allenstrasse 6

Ondulation — Kopfwaschen — Parfümerien
Toiletten-Artikel — Zigarren — Zigaretten

ADOLF RENTSCHLER

SCHUHWARENHAUS

TELEFON 1434 BÖCKINGEN TELEFON 1434

Frankfurterstrasse 6—8, gegenüber dem Posthorn



Grösstes Lager in

Schuhwaren aller Art

Anfertigung nach Mass
Eigene Reparaturwerkstätte

Alleinverkauf der Marke „Mercedes"

Phoenix



Nähmaschinen

für Haushalt.
Gewerbe und Industrie

Ein Muster deutscher Arbeit

Gustav Vogt .. Heilbronn

Allee 9 **Eigene Reparaturwerkstätte** **Allee 9**



Bedeutende
Ereignisse halte im
Bilde fest!

Foto-Mangold
Heilbronn
Kaiserstrasse 50
Fernsprecher 1066

BL

Das führende Kaufhaus

für sämtliche Bedarfsartikel
in
Textilwaren u. Haushaltartikel

Prompte Warenzustellung durch unser Lieferauto

BRÜDER **LANDAUER**
HEILBRONN, Kaiserstrasse

Einband der Buchbinderei A. Vinçon, Böckingen
Lindenstrasse I — bei der Alleenschule