



HEUSS

Einwohnerbuch des Landkreises Heilbronn a.N. mit Bad Wimpfen sowie Gewerbeverzeichnis der Stadt Heilbronn a.N. [Adressbuch]

Werbezentrale "Rhein-Main" Erich Schaller

1950-1951

HEUSS

Shelf Mark: -P 13 A-1950

Michelbach am Hbg.

Nutzungsbedingungen

CC-BY-NC-ND-Lizenz (4.0)

Creative Commons Namensnennung - Nicht kommerziell - Keine Bearbeitung 4.0 International Lizenz

Getreidemühle
 Knodel, Karl, Tel. 163
 Weitzsäcker, Samuel, Tel. 160
Glaser
 Manuß, Ferdinand
Hebamme
 Rechkemmer, Elise
Hausschuhfabrikation
 Kubach, Erwin, Tel. 286
Holzhandlung
 Schnizer, Wilhelm, Tel. 113
 Barth, Erich, Tel. 165
Kolonialwaren
 Schaible, Emil
Kleiderfabrik
 Weiß, Joh., Tel. 168
Gewächshausbau
 Augenstein, Gottlieb, Tel. 264
Helfer in Steuersachen
 Gollin, Erich
Holzwarenfabriken

Schwarz & Mütsch, Meimsheim
 Tel. Brackenheim 204
**Tischzargen, Rückenlehnen, gebogene
 Möbelfeile**

Küfer
 Reiner, Albert
 Schmid, Wilhelm
Maler
 Götz, Karl, jun.
 Wannenwetsch, K.
Sägewerk
 Ernst, Johannes, Tel. 38
Sattler
 Knodel, Christoph
Seifenfabrik
 Joos, Adolf & Söhne, Tel. 259

Schlosser
 Jesser, Paul
Schmiede
 Ruchser, Adolf
Schneidereien
 Mild, Ludwig jr.
 Deppert, Ernst
 Glasbrenner, Frieda
 Hild, Eugen
Schreiner
 Amos, Karl jr.
Möbelfabriken

Schwarz & Mütsch, Meimsheim
 Tel. Brackenheim 204
Heilbronn, Ecke Wollhaus u. Uhlandstr.
 ——— Qualitätsmöbel aller Art ———

Molkereiprodukte
 Milchverw.-Gen. eGmbH.
Nähmaschinen, Reparaturen
 Möckel, Johann
Samenhandlung
 Hack, Martin
Schmuckwarenfabrik
 Frey, Albert
Schreinereien
 Clauß, Chr.
 Heilmann, Heinrich
 Stuber, Karl
 Weller, Georg
Schuhmachereien
 Kummer, Eugen
 Salgo, Stefan
Steinbrüche
 Stahl, Ernst, Tel. 167
Wagnereien
 Schnizer, Johannes
 Zeller, Karl

Michelbach am Hbg.

Gemeinde Michelbach, 460 Einwohner

Gemeinde: Michelbach am Heuschelberg, Tel. Nr. 7 Zaberfeld. **Bürgermeister:** Heidinger, Friedrich, Kleingartacherstr. 4. **Stellvertreter:** Sommer, Karl, Landwirt. **Gemeindepfleger:** Böckle, Jakob, Kleingartacherstr. 2. **Lehrer:** Frick, Gottlob, Schulleiter, Csisko, Margarete. **Pfarrer:** Wulle, Robert, Zaberfeld, Schloß. **Pfarrer v. Michelbach und Zaberfeld,** Tel. 32, Zaberfeld. **Bahnstation:** Zaberfeld, 2 km. **Poststation:** Posthilfsstelle: Heidinger, Friedrich. **Fernsprechamt:** Zaberfeld. **Gendarmeriestation:** Zaberfeld, z. Zt. Wachtmeister Robert Gollmer, Tel. 43, Zaberfeld. **Arzt:** Dr. Georg Winkler in Zaberfeld, Tel. 22, Zaberfeld, Dr. Theodor Stingel in Güglingen, Tel. 194, Amt Brackenheim. **Tierarzt:** Dr. Küster, wohnhaft in Kleingartach, Güglingerstr., Tel. 325, Amt Schwaigern, Dr. Krämer, wohnhaft in Güglingen, Tel. 278, Amt Brackenheim. **Hebamme:** Amalie Stotz, Leonbronn. **Apotheke:** Güglingen, Tel. 188, Amt Brackenheim. **Spar- und Darlehenskassenverein:** Zaberfeld-Michelbach. Sitz: Zaberfeld, Haus Nr. 7, Rechner: Robert Bauer, Zaberfeld, Haus Nr. 8. **Ortslandwirt:** Keppler, Karl, Landwirt, Ochsenburgerstr.. **Föster:** Revierförster Hans Borrmeyer, Zaberfeld, Tel. 40, Zaberfeld. **Feuerwehr:** Freiwillige Feuerwehr Michelbach am Hbg., Kommandant: Hermann Rebstock.

Aichert, Adolf, Friseur
 — Karl, Landwirt
 — Wilhelmine Witwe
 — Wilhelm, Landwirt und Steinhauer
 Barth, Christian, Landwirt
 Bauer, Christian, Landwirt
 — Karl, Landwirt
 Bechtel, Johann, Landwirt
 Bleher, Adam, Arbeiter

Bock, Friedrich, Obst- u. Gemüsegroßhdlg.,
 Tel. 16 Amt Zaberfeld
 Böckle, Albert sen., Landwirt
 — Albert jun., Terrazzo- u. Kunststzgeschäft
 — Christiane Witwe
 — Jakob, Landwirt u. Gemeindepfleger
 — Ludwig, Landwirt u. Kirchenpfleger
 Bürger, Therese, o. Beruf
 Brennensuhl, Gottlieb, Landwirt

- Dehn, El'se Witwe
 — Friedrich, Arbeiter
 — Gottlob sen., Landwirt und Amtsbote
 — Gottlob jun., Arbeiter
 — Karl, Landwirt
 Diefenbacher, Alfred, Landwirt
 — Gottlob, Bäcker
 — Karoline, Witwe
 — Jakob, Schmied a. D.
 — Paul, Schmied
 Faber, Walter, Landwirt
 Fehrle, Gotthilf, Landwirt
 — Jmanuel, Landwirt
 — Wilhelm, Fuhrunternehmen u. Landwirt
 Feucht, Adolf, Arbeiter
 — Wilhelm, Landwirt
 Fritz, Gustav, Gärtner
 Frick, Gottlob, Hauptlehrer
 Franzem, Johann, Gewerbebetr. d. amb. Gewerbes
 Frisenhan, Georg, Rentner
 — Theresie, o. Beruf
 Groh, Rudolf, Rentner
 Greiner, Gustav, Landwirt
 — Johann, Zimmermann
 — Wilhelm, Zimmermann
 Hammel, Adam, Schreiner
 Häussermann, Erwin, Hühnerhof, Tel. 10
 Häcker, Willi, Arbeiter
 Heidinger, Christian, Landwirt
 — Friedrich, Bürgermeister u. Landwirt
 — Karoline, Witwe
 — Ludwig, Friseur
 Hicke], Anna, o. Beruf
 Heinz, Adolf, Landwirt
 — Friedrich, Gemischwarengeschäft
 — Gottlob Wtw., Landwirt
 — Ludwig, Gastwirt z. Schlöble
 — Luise, Witwe
 — Oskar, Baggerführer
 Höfle, Albert, Landwirt
 — Gustav, Schachtmeister
 Jaich, Gottlob, Landwirt
 Keppler, Karl, Landwirt und Ortsobmann
 Koch, Christian, Telegrafbauarbeiter
 — Karl, Telegrafbauarbeiter
 — Konrad, Schuhmacher
 — Willi, Werkzeugmacher
 — Wilhelm, Landwirt
 Koder, Karoline, Witwe
 Kraiss, Friedrich, Rentner
 — Gustav, Arbeiter
 — Gottlob, Arbeiter
 — Wilhelm, Arbeiter
 Lidak, Georg, Kaufmann
 — Karl sen., Maler
 — Karl jun., Werkzeugmacher
 Löchner, Karl, Gastwirt z. Hirsch
 Menold, Karl, Arbeiter
 Merkle, Hans, Uhrmacher
 Metz, Friedrich, Arbeiter
 Mergenthaler, Friedrich, Landwirt u. Wagner
 — Karl, Landwirt
 Mayer, Chris'ian, Landwirt
 Molnar, Johann, Arbeiter
 Näher, Marie, Witwe
 Ott, Adolf, Viehhändler
 Odenwälder, Wilhelm, Landwirt
 Pfefferkorn, Paul, Arbeiter
 Pfeifle, Willi, Landwirt
 Rebstock, Christof, Landwirt
 — Christine, Witwe
 — Frida, Witwe
 — Hermann, Arbeiter
 Reif, Klara, Witwe
 Rieder, Maria, Strickerin
 Sauter, Hermann, Arbeiter
 Sandner, Gertrud, Dentistin
 Serr, Jakob, Landwirt
 Seiter, Gustav, Flaschner
 Sommer, Karl, Landwirt
 Schüle, Walter, Landwirt
 Schmid, Christian, Arbeiter
 — Friedrich, Landwirt
 Schadt, Otto, Arbeiter
 Schuh, Sofie, o. Beruf
 Schmitz, Hans, Landwirt
 Staudinger, Josef, Arbeiter
 Strobel, Karoline, Witwe
 Scisko, Margarete, Lehrerin
 Taxis, Gottlob, Schneider
 Treuer, Anna, o. Beruf
 Vogel, Marie, Landwirtin
 Walter, Marie, Witwe
 Wolf, Marta, o. Beruf
 Weisschuh, Ernst, Flaschner
 — Gottlieb, Landwirt
 — Karl, Landwirt
 — Karl, Landwirt u. Metzger
 — Gustav, Landwirt
 — Paul, Landwirt
 Wütherich, Christian, Landwirt
 — Eduard, Landwirt
 — Ernst, Landwirt
 — Friedrich, Wtw.
 — Gotthilf, Landwirt
 — Jmanuel, Landwirt
 — Marie, Landwirtin
 — Otto, Schreinermeister
 — Wilhelm, Landwirt
 — Wilhelm jun., Landwirt
 Zeyer, Anna, Witwe

Branchenverzeichnis

Friseur
Aichert, Adolf

Flaschner
Weisschuh, Ernst

Gaststätten
Heinz, Ludwig, z. Schlöble
Löchner, Karl, z. Hirsch

Geflügelzuchterei
Häussermann, Erwin

Kolonialwaren
Heinz, Friedrich
Wütherich, Christian Wtw.

Maler
Lidak, Karl

Mosterei
Wütherich, Gotthold

Obst- und Gemüsegroßhandlung
Bock, Friedrich

Schneider
Taxis, Gottlob

Schreiner
Wütherich, Otto

Schuhmacher
Koch, Konrad

Schmiede
Diefenbacher, Paul

Terrazzo — Kunststeine
Böckle, Albert

Viehhändler
Ott, Adolf

Uhrmacher
Merkle, Hans

Wagner
Mergenthaler, Friedrich

Möckmühl

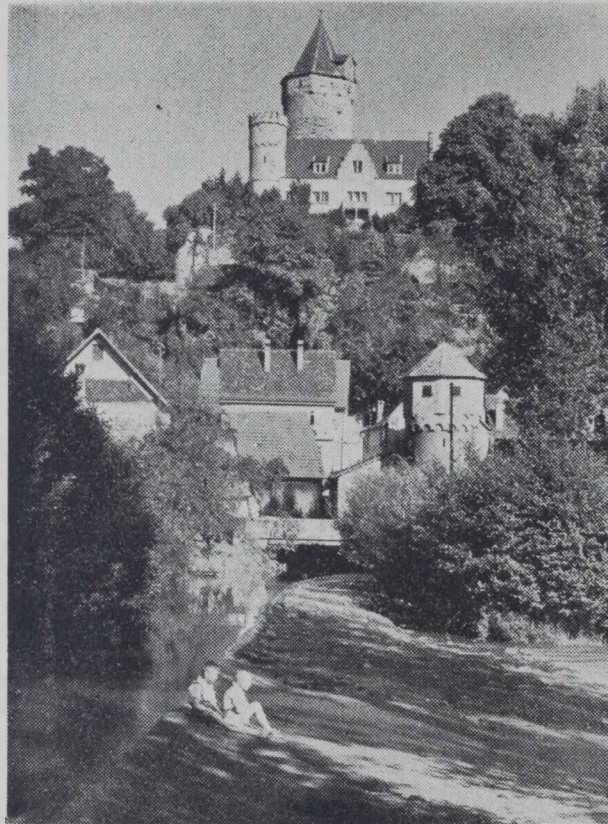

Photo-Hacher

Die am Zusammenfluß von Jagst und Seckach 179 m u. d. M. liegende Stadt Möckmühl zählt 2500 Einwohner. Als Schnellzugsstation der Strecke Stuttgart-Heilbronn-Osterburken-Würzburg und Ausgangsstation der Jagstalbahn nach Jagsthausen, Schöntal, Dörzbach bildet Möckmühl als Gewerbe- und Handelsplatz den Mittelpunkt des unteren Jagst- und Seckachtales.

Die einheimische Industrie setzt sich aus einer Papier-, einer Maschinenfabrik und einem Baustoffwerk zusammen. Die in jeder Beziehung auf der Höhe stehenden Betriebe sind in weiterem Ausbau begriffen. Zwei Bank- und Sparkassengeschäfte befinden sich am Ort. Seit alter Zeit wird in beträchtlichem Umfang Weinbau betrieben und der Möckmühler Wein erfreut sich allgemein eines guten Rufes.

An Bildungsstätten verfügt die Stadt neben der Volksschule über eine bis zur sechsten Klasse ausgebaute Oberschule, eine landwirtschaftliche Berufsschule und eine Volkshochschule. Eine Kinderklinik, vier Aerzte, zwei Zahnärzte, Heilmassage und Heilgymnastik, Apotheke und städtisches Wannenbad sind vorhanden.

Durch waldreiche Höhen windgeschützt, bietet Möckmühl mit seinem milden Klima einen angenehmen Erholungsaufenthalt. Anmutige Flußtäler und leicht begehbare Hügel ermöglichen lohnende Spaziergänge und Ausflüge nach allen Richtungen des schwäbisch-fränkischen Burgenlandes. Gelegenheit zum Jagen und Fischen, Paddeln und Flußbaden ist reichlich geboten.

Humor und Lebhaftigkeit der fränkischen Bevölkerung lassen den Fremden bald heimisch werden. Gemütliche Gaststätten führen neben einem guten Trunk eine gepflegte Küche.

S e h e n s w ü r d i g k e i t e n : Schloß mit uraltem „Götzenturm“, Probstei, alte Stadtmauer mit Hexenturm (Heimatsmuseum), Partie am Mühlkanal („Klein-Nürnberg“), Renaissance-Rathaus von 1589. Unterer Marktplatz mit Stadtpfarrhaus, in dem seinerzeit Schillers Schwester Luise wohnte. Viele malerische Winkel, Gäßchen und Treppen lassen das wohlerhaltene mittelalterliche Stadtbild besonders reizvoll erscheinen.

Das zu Anfang des 20. Jahrhunderts wiederaufgebaute Schloß heißt noch heute „Götzenburg“. Hier spielte sich im Jahre 1519 in Wirklichkeit die Belagerung und Gefangennahme des Ritters Götz von Berlichingen mit der Eisernen Hand durch den „Schwäbischen Bund“ ab, die Goethe in seinem bekannten Schauspiel aus dramaturgischen Gründen nach Jagsthausen verlegte. Ein volkstümliches Heimatspiel, das vom Sommer 1951 an wieder zur Aufführung kommen wird, zeigt die historische Handlung auf dem historischen Schauplatz.

Auskunft jeder Art erteilt gerne die Stadtverwaltung Möckmühl, Tel. 13.